الجمعة ٧ حزيران ١٩٤٦
٧ رجب سنة ١٣٦٥
السنة الـ ٣٠ العدد ٨٤ — ٦٣٤٠

جريدة سياسية اخبارية مصورة
مؤسسها وصاحبها : عيسى داود العيسى
رئيس التحرير المسئول : يوسف حنا
تأسست عام ١٩١١

فلسطين

الاعلانات والاشتراكات تراجع الادارة بشأنها
ووكالات «فلسطين» في انحاء البلاد كافة
صندوق البريد ١٩٤ - يافا - تليفون ٩٤ و ١٥٠٠ (٩ خطوط)
تصدر يوميا عن يافا - فلسطين

FALASTIN
Friday 7-6-1946
Vol XXX No 84-6340
الثمن ١٥ ملا

مقررات خطيرة لانقاذ اراضي فلسطين - اصطدام بين العرب واليهود في القدس - فلسطين في مجلس العموم

مقررات خطيرة تتخذ في مؤتمر انشاص الميمون لانقاذ اراضي فلسطين

جمع ٣ ملايين جنيه سنويا وتأليف لجنة عليا من دول الجامعة - تصريح للسيد الجابري

مقررات خطيرة

دمشق في ٦ حزيران — لمراسل فلسطين الخاص - بالتلفون - نشرت جريدة « الايام » الدمشقية في عددها اليوم الرسالة الخطيرة التالية لمراسلها الخاص في القاهرة قال : علمت من مصدر عربي كبير موثوق ان الاجتماع التاريخي الذي عقده اصحاب الجلالة والسمو والفخامة ملوك العرب وامراؤهم ورؤساؤهم في زهراء انشاص قد اسفر عن مقررات خطيرة وفيما يلي ما تمكنا من الاطلاع عليه :

٣ ملايين جنيه

١ - جمع ثلاثة ملايين جنيه سنويا من الاقطار العربية على اساس ضرائب ورسوم جديدة تفرض على التبغ والتنباك واصدار طوابع خاصة لكل قطر عربي لهذه الغاية بقيمة الملايين الثلاثة من الجنيهات

لانقاذ اراضي فلسطين

٢ — يرصد المال المجموع لانقاذ الاراضي عربية مستقبلا وملكا

مستقبل ليبيا

٣ — اتفق اصحاب الجلالة والسمو والفخامة ملوك وامراء ورؤساء الدول العربية على ان تكون ليبيا مصرية مائة بالمائة

لجنة عليا من اعضاء الجامعة

٤ — تأليف لجنة عربية عليا من دول الجامعة العربية تتبنى مشروع شراء الاراضي في فلسطين وتحويلها الى قرى ومزارع زراعية لتحسين حالة الفلاح العربي وتنمية الزراعة فيها

ليبيا ودورة الجامعة

٥ — دعوة وفد من اهالي ليبيا لحضور مؤتمر الجامعة العربية في بلودان ، وقد وصل هذا الوفد فعلا الى مصر . وهو مؤلف من السيدين محمود المنتصر وطاهر المريض بصفتهما مندوبين عن جبهة الدفاع الليبية ، ومن المنتظر ان ينضم اليهما مندوبون عند وصولها الى سوريا

مقررات اخرى

وقد اختتم مراسل جريدة «الايام» رسالته قائلا : « هذا هو ما استطعت معرفته من المواد الاثنتي عشرة التي أقرها الاقطاب ، ولم يشأ المصدر العربي الكبير الذي أطلعني عليها ان يدلي بشيء عن المقررات الاخرى ، ولعل سعادة الاستاذ عبد الرحمن عزام باشا الامين العام لجامعة الدول العربية يزيح الستار عنها أمام مجلس الجامعة الذي ينتظر العالم العربي بلهفة وشغف نتائج جلساته القادمة في بلودان .

رئيس الوزارة السورية

دمشق في ٦ حزيران — لمراسل فلسطين الخاص — بالتلفون — تحدث دولة رئيس الوزارة السورية السيد سعدالله الجابري عن مسألة فلسطين فاعرب عن أسفه لان يكون هناك خلاف بين الاحزاب في مثل هذه الظروف وقال : واني اعتقد أنه إذا قام الطرفان بشيء من التضحية فان تفاهمهم يكون ممكنا

الرد السوري

ورد دولته على سؤال عما اذا كانت الحكومة السورية ردت على مذكرتي بريطانيا واميركا المتعلقتين بتواصي لجنة التحقيق المشتركة لفلسطين بقوله : أننا لم نرد عليهما بعد في انتظار انعقاد الدورة الاستثنائية لمجلس الجامعة العربية لكي يكون جواب العرب متناسقا .

وقال دولته : ان وفد سوريا في دورة بلودان سيكون برئاسته وعضوية اصحاب الدولة السادة فارس الخوري وجميل مردم بك ولطفي الحفار

عزام باشا يشرف على ترتيبات دورة الجامعة في بلودان

وفود الاقطار العربية - خطة بريطانيا - طلب تعيين ضابط ارتباط

وصول عزام باشا وجميل مردم

دمشق في ٦ حزيران — لمراسل فلسطين الخاص — بالتلفون — وصل الى هنا بطريق الجو الساعة الثانية والنصف بعد ظهر اليوم سعادة عبد الرحمن عزام باشا الامين العام للجامعة العربية ودولة السيد جميل مردم بك وزير سوريا المفوض في مصر . وكان يصحب سعادة عزام باشا نجلاه واحدهما برتبة يوزباشي

يتغدى مع فخامة القوتلي

وتوجه سعادته الى القصر الجمهوري وسجل اسمه ثم تناول طعام الغداء مع رئيس الجمهورية

يشرف على ترتيبات الاجتماع

ومن ثم سافر الى بلودان بعد الظهر ليشرف بنفسه على ترتيبات الاجتماع القادم للجامعة العربيه . ويصل صباح الغد « الجمعة » وفد مصر الرسمي في دورة الجامعة على طائرة خاصة

وفد العراق

بغداد في ٦ - و . ا ع - يتألف وفد العراق في الدورة الاستثنائية لمجلس الجامعة العربية التي ستعقد في بلودان من فخامة السيد حمدي الباجه جي رئيس الوزارة السابق والدكتور محمد فاضل الجمالي وزير الداخليه والسيدين عبد المهدي وصادق البصام عضو مجلس الاعيان والسيد عز الدين النقيب عضو مجلس النواب .

ووفد لبنان

بيروت في ٦ - و . ا ع - عقد مجلس الوزراء اللبناني ليلة امس اجتماعا درس فيه

البقية في صفحة ٤ عمود ٣

فلسطين في مجلس العموم

لندن في ٦ - ر - اعلن المستر موريسون في مجلس العموم اليوم رداً على سؤال ان المناقشة حول فلسطين ستجري في اقرب وقت ممكن

وقال انه لا يستطيع الادلاء ببيان سياسي في الموضوع وان الحكومة لا تزال ترى ان من الحكمة ان تجري المناقشة قبل ان تصل المحادثات التي تجريها الى مرحلة معينة

دمشق تستعد لاستقبال الرئيس اللبناني اروع استقبال

عزام باشا يشترك بمباحثات القوتلي والخوري - تصريح للسيد الجابري

زيارة الرئيس اللبناني

دمشق في ٦ حزيران - لمراسل فلسطين الخاص - بالتلفون - يصل غداً - الجمعة - في زيارة رسمية فخامة الشيخ بشارة الخوري رئيس الجمهورية اللبنانية .

وقد اشرفت محافظة الشام على وضع اقواس النصر واقامة الزينات لاستقبال الضيف اللبناني العظيم استقبالا رائعا تشترك فيه الحكومة والشعب بمختلف طبقاته . ولا شك في ان هذا اليوم سيكون يوما فريدا في تاريخ العاصمة السورية

تصريح لرئيس الوزارة السورية

دمشق في ٦ حزيران - لمراسل فلسطين الخاص - بالتلفون - صرح دولة السيد سعد الله الجابري رئيس الوزارة السورية في مؤتمر صحفي اليوم بان زيارة فخامة الشيخ بشارة الخوري رئيس الجمهوريه اللبنانية لتركيا لا علاقة لها بالمسائل المعلقة بين تركيا وسوريا

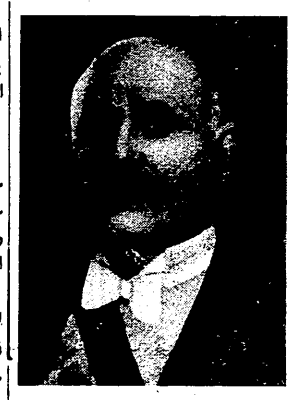

نفي نبأ

وقد نفى دولة رئيس الوزراء ان الحكومة السورية قد كلفت احداً ليتحدث باسمها في المفاوضات التركية المقبلة

وقد صدر هذا النفي على اثر ما اشيع من ان الحكومة السورية قد كلفت فخامة الشيخ بشاره الخوري ليتحدث باسمها حين يجتمع بالساسة الاتراك لبحث القضايا المعلقة بين تركيا وسوريا

اشتراك عزام باشا

دمشق في ٦ - ر - من المتوقع ان يشترك سعادة عبد الرحمن عزام باشا في المحادثات التي ستدور بين فخامة الشيخ بشارة الخوري رئيس الجمهورية اللبنانية وفخامة السيد شكري القوتلي رئيس الجمهورية السورية

وتعتقد الدوائر الصحفية هنا ان المباحثات التي ستدور بين الرئيسين ستتناول توسط لبنان في المسائل المتعلقه بين سوريا وتركيا ومن ضمنها سنجق الاسكندرونة الذي اعطي لتركيا في حزيران عام ١٩٣٩

وسيزور الرئيس اللبناني انقره في التاسع عشر من حزيران لمدة ثلاثة ايام ينزل خلالها ضيفا على الرئيس عصمت اينونو ،

حديث اليوم

اللغـــة التي يفهمونها !

نشرت مجلة المصور المصرية ، في عددها الاخير حديثا للسيد جمال الحسيني جاء فيه ان احد اعضاء لجنة البلف المشتركة صرح ، في خلال اقامته في القدس ، بان بريطانيا فقيرة الى اموال اميركا ، والى طعامها ، والى مساعداتها العسكرية . وليس في وسع بريطانيا ان تستغني عن هذا كله في سبيل سواد عيون العرب

والعضو المحترم في اللجنة المحترمة صور احسن تصوير ، في عبارته الوجيزة تلك ، حقيقة الدمقراطية الزائفة في بريطانيا وفي اميركا

المال ، ولا شيء غير المال ، هو غاية الغايات عند تلك الدمقراطية الانجلواميركية الفاسدة . وفي سبيل المال ، وبالتالي في سبيل ترويج التجارة البريطانية والامريكية ، ثارت الحرب العالمية الاولى ، والحرب العالمية الثانية . وفي سبيل هذه الغاية المادية الحقيرة ذاتها ستثور الحرب العالمية الثالثة

وترويج التجارة الانجلو امريكية كان يستلزم في الماضي استعباد امم الشرق لرخص أجور الايدي العاملة فيه من ناحية ، ولسعة اسواقه في التصريف من ناحية اخرى ، اما في الحاضر فان تصريف تلك التجارة الجانية على الانسانية يقتضي ما ذكرنا ، ويقتضي فوق هذا ، خراب اوروبا وتحويلها من امم صناعية الى امم زراعية حتى تتسع الاسواق امام الانتاج الاميركي ، والبريطاني

وهذه الرأسمالية اللعينة في اميركا وبريطانيا يسيطر عليها اليهود ، والذي يسيطر على المال في الدولتين الرأسماليتين يسيطر كذلك على السياسة فيهما . وأين من ينكر أن اليهود ، لا الامريكان ، ولا الانكليز ، هم اصحاب الكلمة العليا في سياسة الدمقراطيتين الزائفتين ؟ والمال لا يعرف الصداقة ، وانما يعرف الربح والخسارة ، ومن البلاهة ان يعتقد العرب بان الانكليز أو الامريكان أصدقاء لهم ولئن تبدى هؤلاء وأولئك في بعض الظروف في لبوس الاصدقاء للعرب ، كما جرى في حوادث سوريا ولبنان مثلا ، فان الغاية الحقيقية لم تكن صداقة العرب ، وانما كانت شيئاً آخر يدخل في باب الربح والخسارة .

ولن يتيسر للعرب خلاص بلادهم من تآمر اليهود عليها في واشنطون ، ولندن الا بالوسائل التي يتأثر فيها الميزان التجاري الانجلو أمريكي ، كأن ينصرف العرب والمسلمون عن شراء المنتجات الامريكية والبريطانية أو يلغوا الامتيازات الاقتصادية التي نالها الامريكان والبريطان أو غير ذلك مما يفهم في عالم الماديات ، اما عالم المعنويات ففيه لا صلة له بالدمقراطيتين الزائفتين ، ولا رباط

اميركا تفهم الدولار ، وبريطانيا تفهم الجنيه ، اما ما عدا ذلك فدعايات فارغة .

خذ مثلا حكاية استشارة العرب في تقرير لجنة البلف المشتركة . فاميركا وبريطانيا تدعيان انهما تستشيران العرب بحكم حرصهما على الدمقراطية ... الصحيحة ، وقد اجتمع ملوك العرب باسم العرب ، ورفضوا التقرير ، فماذا كانت النتيجة !

كانت ان اعلنت لندن ووشنطون امس الاول ان ادخال ثلثة الف يهودي الى فلسطين لا يزال يرتبط بشرط نزع السلاح من اليهود والعرب ... . فما معنى هذا ؟

معناه ان استشارة العرب دعوى كاذبة ، وامعن في الكذب دعوى الحرص على الاصول الدمقراطية ، وان ليست لارادة الشعوب العربية التي عبر عنها مؤتمر الملوك قيمة ، وانما القيمة كلها هي للقوة المادية التي تملك على البريطان والاميركان كل تفكير وكل ارادة

اصطدام بين العرب واليهود في القدس

صدر البيان الرسمي التالي :

وقعت في حي الشيخ جراح في القدس مناوشات بين العرب واليهود وتراشق الفريقان بالحجارة وقد تجمع حوالي الف شخص فتولى البوليس تفريقهم ورشق المتجمعون اول جماعة من البوليس قصدت الى مكان الحادث بالحجارة واطلقوا ثلاث طلقات اصابت احداها فتاة يهودية بجرح واطلقت نجدة البوليس التي جاءت على الاثر سبع طلقات في الهواء قبل ان يتفرق الجمع

بيان اللجنة العربية العليا عن انشقاق رؤساء الاحزاب

يطلبون الاحتكام الى قناصل الدول العربيـــة ، ثم يتراجعون

اعادة تاليف اللجنة العليا

القدس في ٦ حزيران - لمراسل فلسطين الخاص - اصدرت اللجنة العربية العليا البيان التالي

اعيد منذ اشهر تأليف « اللجنة العربية العليا » في البلاد وكان هناك شعور عام ، من اول الامر ، بوجوب ضم عناصر جديدة اليها تستكمل بها القوة والتمثيل الاتم . فقد نشأت في البلاد ناشئات جديدة لا يصح اغفالها خلال السنوات العشر التي مرت على تأليفها الاول عام ١٩٣٦ وزاد في هذا الشعور ان اربعة من اعضائها انقطعوا عن حضور جلساتها من اول الامر .

بعد عودة الاستاذ جمال

ولما عاد السيد جمال الحسيني الى البلاد ، وجد لجنة مؤلفة في الظاهر من اثني عشر عضواً ولكن الذين يعملون فيها ثمانية خمسة من الحزب العربي وثلاثة من غيره وكان هؤلاء الثلاثة يشكون من هذا الوضع الذي يجعلهم اقلية تجاه الحزب العربي وطلبوا اليه تعديله .

عدد الاعضاء

وكانت اللجنة العربية العليا حينئذ مؤلفة من خمسة اعضاء من الحزب العربي وخمسة من الاحزاب الخمسة الباقية واثنين مستقلين فاقترح السيد جمال الحسيني ان يضم اليها عضوان من الحزب العربي وخمسة اعضاء من الاحزاب الاخرى وعشرة مستقلون . وبهذا تنقص نسبة الحزب العربي وتزيد نسبة الاحزاب الاخرى الى المجموع وتلبى الحاجة الى تمثيل العناصر التي نشأت في البلاد

يتخلفون عن الحضور

وقد دعي اعضاء اللجنة كلهم الى اجتماع يعقد لبحث هذا الموضوع خاصة ، وذكر في الدعوة ان البحث سيكون في موضوع تكوين اللجنة فتخلف عن الحضور اربعة من

البقية في صفحة ٤ عمود ٤

المغتربون العرب

الاستنجاد بحكومة مصر للعناية بمصيرهم

القاهرة في ٦ حزيران - لمراسل فلسطين الخاص - ارسلت صاحبة العصمة هدى هانم شعراوي برقية الى دولة اسماعيل صدقي باشا هذا نصها :

« اتشرف بافادة دولتكم انني تلقيت نداءات مؤثرة في كتب وبرقيات من الهيئات النسائية المتضامنة مع الاتحاد النسائي المصري وكذلك من الهيئات السياسية والافراد يستنجدون فيها بمصر زعيمة الامة العربية لمساعدة المبعدين السياسيين من أبناء العروبة وعائلاتهم من نساء واطفال . ومصر التي طالما اضافت النازلين وآوت اللاجئين والتي يرئس حكومتها الان رئيس مشهود له بالوطنية ومعهود فيه الحزم اولى من تعمل على انقاذ ابنائها وانقاذ هذه العائلات المتشردة في بلاد غريبة وبيئات تنافي اخلاقنا وتقاليدنا فضلا عما تعانيه هذه العائلات من مذلة الاغتراب .

فبالنيابة عن الاتحاد النسائي ارجو التكرم بالعمل لانقاذ هذه العائلات المشردة وتسهيل اعادتها الى مصر والى اوطانها »

آخر ســـاعة

لندن - ر - قرأ وزير الداخلية في مجلس العموم فقرات من كتب كان قد بعث بها السنيور غراندي سفير ايطاليا الاسبق في لندن الى موسوليني ووجدت بين اوراق موسوليني وفيها نص على دفع اموال ايطالية للسر ازوالد موسلي زعيم الفاشست البريطانيين

نانكنغ - ر - اصدر المارشال شانغ كايشك امراً للجنود الوطنيين بعقد هدنة ١٥ يوما مع القوات الشيوعية في الحرب الاهلية الدائرة رحاها في الصين الان

لندن - ر - الاستعداد قائم لعودة الوفد البريطاني في منتصف هذا الشهر الى باريس لاستئناف محادثات الاربعة الكبار

لندن - ر - تقرر ان يواصل المجلس البريطاني صاحب المعاهد البريطانية في الخارج عمله لمدة خمس سنوات اخرى

نيويورك - ر - اجتمع مجلس الامن برئاسة مندوب فرنسا وقد القى مندوب استراليا خطبة مطولة حمل فيها على نظام فرنكو

العصبة الاسلامية بالهند تقبل بالمشروع البريطاني

لندن في ٦ — ر — صرح راديو دلهي الجديدة ان مجلس العصبة الاسلامية لجميع الهند قد قبل اليوم مقترحات البعثة الوزارية البريطانية باغلبية ساحقة ، فان ١٣ عضوا فقط (من مجموع ٣٠٠) عارضوا مقترحات البعثة

وقد اتخذ هذا القرار اثناء انعقاد الدورة الثالثة لاجتماع مجلس العصبة الاسلامية في دلهي الجديدة . وسيعرض على هذا الاجتماع بعد ظهر اليوم مسودة قرار التأييد للمقترحات البريطانية .

وهذا اول قرار نهائي بخصوص المشروع البريطاني ، ولا يتوقع ان يصل جواب المؤتمر قبل يوم الثلاثاء ، اما مجلس الامراء فانه سيعقد جلسة للجنة غداً لتقرير كيفية ادخال الدول الهندية في المشروع الدستوري .

وفي طريقه الان الى دلهي الجديدة (تاراسخ) أحد زعماء السيخ حيث سيجتمع بنائب الملك وبالبعثة البريطانية

انفجار قنبلة بنادي القوات البريطانية بالقاهرة

القاهرة في ٦ - ر - انفجرت قنبلة في سينما نادي القوات الامبراطورية فاصيب عشرون هنديا بجراح كانت جراح خمسة منهم خطرة وتقع السينما بالقرب من فندق شبرد .

السفير البريطاني يزور الوزير العراقي بالقاهرة

القاهرة في ٦ حزيران - لمراسل فلسطين الخاص - بالتلفون - زار السر رونالد كامبل السفير البريطاني السيد تحسين العسكري وزير العراق المفوض ومكث عنده اكثر من ساعة

هل تصبح قبرص قاعدة رئيسية للاسطول؟

فالتا «مالطة» في ٦ - ر - صرحت الرئاسة البحرية في مالطه اليوم بصورة رسمية انه لم يحدث اي نشاط غير عادي بين هيئة اركان البحرية وانه لم توضع اي خطط لجعل قبرص قاعدة بدل مالطة .

وقد جاء هذا التصريح جوابا على نبأ بان خططا توضع لجعل قبرص القاعدة الرئيسية للاسطول البريطاني في البحر الابيض المتوسط

اميركا تعترف باستقـــلال شرق الاردن

عمان في ٦ - و . أ . ع - تلقت الحكومة الاردنية برقيات من حكومات الولايات المتحدة وايطاليا والحبشة تعترف فيها باستقلال المملكة الاردنية على اساس النظام الملكي الجديد

صرخة وطنية مخلصة

ترسلها نساء حيفا في سبيل توحيد الصفوف

حيفا في ٦ حزيران — لمراسل فلسطين الخاص - طيرت اليوم البرقية الآتية الى الجبهة العربية العليا والى اللجنة العربية العليا : «السيدات المجتمعات في النادي الارثوذكسي يوم ٤ الجاري من جميع الهيئات والجمعيات النسائية بحيفا يناشدنكم باسم الله والوطن والامة المعذبة التي تعقد عليكم آمالها ان تجمعوا كلمتكم وتوحدوا صفوفكم وان تستأصلوا كل خلاف بين الاحزاب فلا تضنوا على الامة بالدواء وهي في ايديكم في اشد الاحوال حرجا . يقيننا ان تبذلوا اقصى التضحيات مادام المبدأ القومي واحداً . الامة تحملكم التبعة امام الله والتاريخ»

وارسلت ايضا البرقية الاتية الى السيد جمال الحسيني وعطوفة احمد حلمي باشا : اختلاف الاحزاب يفت في عضد الامة وهي في اشد الاحوال حراجة . نناشدكم باسم جميع الهيئات والجمعيات النسائية المجتمعة في النادي الارثوذكسي العربي في حيفا ان تستعملوا كل جهودكم في اصلاح ذات البين . الامة تضع في رجالها آمالها فلا تخيبوها . نسأل الله التوفيق والرحمة»

راديو موسكو وخطاب بيفن بمجلس العموم

لندن في ٦ — ر — اذاع راديو موسكو صباح اليوم اول نبأ له عن خطاب المستر ارنست بيفن وزير الخارجية البريطانية في مجلس العموم ليلة الاربعاء . وقد اورد ملخصاً للخطاب دون ان يعلق عليه .

الاسكندرية في ٦ — ر — صرحت السلطات العسكرية البريطانية اليوم ان الاسكندرية ستكون محظورة على الجنود يوم السبت — يوم عيد النصر — وهو ايضا اليوم الذي دعت فيه نقابة العمال الى الاضراب العام

جلالة الفاروق يستقبل قنصل شرق الاردن

القاهرة في ٦ - و . ا ع - تشرف امس الدكتور فوزي الملقي قنصل شرق الاردن في القاهرة بمقابلة جلالة الملك فاروق وسيسافر الدكتور الملقي اليوم بالطائرة الى عمان حاملا رسالة شفوية من دولة اسماعيل صدقي باشا رئيس الوزارة المصرية الى جلالة الملك عبد الله رداً على رسالة من جلالته وسيسافر الدكتور الملقي بعد ذلك الى بلودان لحضور دور مجلس الجامعة العربية

***

موعد الانتخابات الجديدة للبرلمان العراقي

بغداد في ٦ - و . ا ع - عقد امس مجلس الامة العراقي اجتماعا غير عادي وصادق على الميزانية المؤقتة وقد صرح رئيس الوزراء بان وزارته وزاوة انتقال لاجراء الانتخابات والمفهوم ان المجلس سيحل وتتم الانتخابات الجديدة خلال اربعة شهور طبقا لاحكام الدستور

القاهرة في ٦ حزيران - لمراسل فلسطين الخاص - بالتلفون - تسلمت الحكومة المصرية مطار بان فيلد الاميركي بكامل معداته وادواته وقد عرضت السلطات الاميركية تدريب الخبراء المصريين اللازمين لادارته وارسال بعثات لاميركا تنقل احدث الاساليب

لبنان مصيف الجميع

لطبيعة لبنان مزايا خاصة ، فهي الى صفائها وهدوئها غنية بالمناطق المختلفة ففي ساعة من الزمن تجتاز من الساحل الى الاواسط او الاعالي ، فالى الشواهق ولكل منطقة مزيتها من حيث الرطوبة والجفاف ، تختار المصطاف منها ما يلائم مزاجه وصحته ، كما انه تختار ايضا ما يوافق حالته المادية ، فالمنازل والفنادق تتدرج من الممتاز المترف الى الوديع الجميل ببساطته حيث تتوفر شروط الصحة والراحة ، فالبازخ المترف ورائد العافية ، وناشد الراحة وراغب الرياضة والتسلية كل من هؤلاء يجد في هذا المصيف العربي كل مراده ولا يشعر انه في غربة وانما هو في بيته وبين اهله وذويه .

اليوم الساعة ٤٫٣٠ بعد الظهر
على ملعب البصه بيافا

هلموا لحضور حفلة افتتاح ملاعب الاتحاد الرياضي الفلسطيني ومشاهدة اروع مباريات الموسم
بكرة القدم بين النادي الرياضي الاسلامي بيافا وفريق نادي الاتحاد الارثوذكسي بالقدس

اليوم الساعة ٤٫٣٠ بعد الظهر
على ملعب البصه بيافا

لانقاذ اراضي فلسطين

نداء الاتحاد النسائي بمصر الى العالم العربي

القاهرة في ٦ حزيران — لمراسل فلسطين الخاص — فيما يلي نص النداء الذي وجهته السيدة الجليلة هدى هانم شعراوي رئيسة الاتحاد النسائي العربي العام الى ابناء البلاد العربية لانقاذ اراضي فلسطين :

« ان اخواننا عرب فلسطين رجالا ونساء الذين اوشكت اراضيهم على الضياع يستنجدوننا في الاحتفاظ بأواهم وبما تبقى من اراضيهم قبل ان تتسرب الى ايدي الاجانب.

لذلك تشكلت لجنة من اعضاء الاتحاد النسائي المصري لجمع التبرعات من مواطنينا ومواطناتنا الاعزاء الذين لا نشك في ان انسانيتهم وغيرتهم القومية ستدفعانهم الى المبادرة بنجدة اخوانهم عرب فلسطين المهددين بضياع اراضيهم

فبادروا يا مواطنينا الكرام بالتبرع بما تجود به انفسكم ان الله لا يضيع اجر من احسن عملا »

اليوم المعهد الرياضي العربي اليوم

يافا — شارع ابو الجبين

يقدم بطل فلسطين بالملاكمة

أديب الدسوقي

ضد بطل البوليس الضابط

فيتس

مع ابطال الملاكمة في المعهد

ضد ابطال الجيش الايرلندي

مصارعة — رفع اثقال — ملاكمة

وذلك اليوم الجمعة ٧ الجاري

في الساعة الثامنة مساء

تباع التذاكر في دار المعهد

شارع ابو الجبين

كومن سنس

COMMON SENSE

مهلك الصراصير

استحصلوه في كل محل

اليوم الجمعة بستان الانشراح بحيفا يفتح ابوابه

الذي طال انتظار الجمهور له والذي كانت حيفا بحاجة ماسة له منذ زمن طويل فهو في نقطة متوسطة وخير مكان للعائلات ولجميع الطبقات حيث يرفهون فيه عن انفسهم تحت الاشجار والعرائش والمياه والزهور والرياحين والخدمة الممتازة

— يوم الجمعة ٧ الجاري يستقبل بستان الانشراح زواره —

بستان الانشراح — حيفا — شارع يافا — أمام سراي الحاكم

— لا تحرم نفسك من زيارته وقضاء ساعات مع اخوانك —

سينما فاروق بيافا

تقدم ابتداء من اليوم ولبقية ايام الاسبوع

المقنع العجيب MASKED MARVEL

٣١ فصلا لاول مرة في فلسطين

فيلم المغامرات والمفاجآت والبطولة الفذة — الفلم الذي يضحككم ويسليكم

حفلة واحدة كل يوم الساعة ٨ مساء

الاسبوع القادم : ١ — رامبجة « نسخة الفلم جديدة »
٢ — « الحسناء المتنمرة » Tiger Woman

سينما الحمراء الوطنية بيافا

تقدم ابتداء من اليوم ولبقية الاسبوع

— الفلم الغنائي الرائع —

« أميرة الاحلام »

تمثيل وغناء : نور الهدى ومحسن سرحان فؤاد شفيق

ونخبة ممتازة من الممثلين والممثلات

ثلاث حفلات يومياً الساعة ٣٫٣٠ و ٧٫٣٠ و ٩٫٣٠ مساء

سينما ركس — القدس

تقدم اعتباراً من اليوم الجمعة ٧ حزيران ولبقية الاسبوع

ثلاث حفلات يومياً الساعة ٣ بعد الظهر و ٧٫١٥ و ٩٫٢٠ مساء

— الانتاج السينمائي الرائع —

سفير جهنم

تمثيل واخراج عميد المسرح المصري يوسف بك وهبي

الذي وضع في هذا الفلم عصارة جهده الفني بالاشتراك مع المطرب عبد الغني السيد والفاتنة ليلى فوزي والكوميدي الظريف فؤاد شفيق

مصل جديد !

لاطالة العمر ١٥٠ عاماً

كييف في ٦ — ادلى البروفسور أ. بوجو مليتس رئيس اكاديمية العلوم في اوكرانيا ببعض المعلومات عن المصل الذي يعتقد انه قد يطيل به عمر الانسان ٢٠ او ٣٠ سنة

واكد البروفسور أن هذا المصل اصاب نجاحا كبيرا في علاج ضغط الدم والروماتزم وامراض المعدة كما طمأن المجتمعين به الى انه مستمر في ابحاثه هذه وكل امله ان يأتي اليوم الذي ينجح فيه فيصبح هذا المصل اكسيرا لاطالة العمر فاذا بالناس وقد حقنوا به فامتد بهم العمر الى مايزيد عن ١٥٠ سنة وقد وصلت الى البروفسور رسائل عدة من لندن وباريس وكوبنهاجن ومصر يستفسر اصحابها عن هذا المصل ويحسون بس البروفسور ليتعرفوا مدى استعداده لاجابة رغباتهم في طول العمر .

توسيع ملجأ العجزة ببيت لحم

بيت لحم في ٦ حزيران — لمراسل فلسطين الخاص — احتفل بعد ظهر يوم الاحد الماضي بتكريس وضع الحجر الاساسي لتوسيع بناء ملجأ العجزة للجمعية الانطونية ببيت لحم بحضور عدد كبير من رجال الدين والراهبات والاهلين وفي مقدمتهم غبطة البطريرك لويس برلاسينا والاب فرنسيس لافال وكيل الرئيس العام لحراسة الاراضي المقدسة والقائمقام السيد متيا مروم ورئيس البلدية الاستاذ عيسى بندك وهيئة المجلس البلدي .

وبعد اجراء المراسيم المعتادة وضع غبطة البطريرك برلاسينا الحجر الاساسي للجناح الايمن للملجأ العجزة وتلا صلاة قصيرة

وبعد الانتهاء من ذلك اديرت المشروبات على الحضور وكانت موسيقى دير الاباء السالزيين تعزف انغاماً عذبة ، وتولى افراد الجمعية الانطونية وفرقة كشافة المهد استقبال المدعوين وتوديعهم

التبرعات لصندوق الامة بيافا

اخذ فريق من تجار الفاكهة والخضار يضاعفون جهودهم في مؤازرة صندوق الامة فقد تلقى المكتب بيافا ٢٨ جنيها و ٢٠ ملا ثمن بطاقات الصندوق التي بيعت بواسطة السادة المذكورين خلال شهر ايار ، ومنها ٩ جنيهات من محل عادل ناصر الدين ، ٨ جنيهات من محل خميس مسيح ومحمد بركات ، ٥ جنيهات و ٦٨٥ ملا من محل حسن عبد الباري واخوانه ٣ جنيهات و ١٠٠ مل من محل امام وحارون وحجير ، جنيه و ٤٤٠ ملا من محل حكيم وحامي ، ٧٩٥ ملا من محل عمر ابو سيدو فلجنة الصندوق بيافا تشكر هؤلاء الاخوان والمتبرعين وتأمل منهم مضاعفة الجهود ومن حضرات باقي التجار ان يحذوا حذوهم في معاضدة هذا المشروع القائم على حفظ اراضي وطنهم ، والله لا يضيع اجر العاملين

زاوية التموين

صدر امر في الجريدة الرسمية امس يتضمن زيادة سعر الجبنة الطرية البيضاء الى ٢٤٠ ملا الكيلو بالمفرق و ٢١٨ ملا الكيلو سعر البيع لبائع المفرق و ٢٠٦ ملات الكيلو من المعمل او من اللبان ، وهي هي نفس الاسعار التي كان معمولا بها قبل التخفيض الذي جرى في ٢٨ شباط الماضي

ارتفع سعر البيرة ٤ ملات لكل زجاجة سعة ٣ — ٢ لتر لجميع المصنوع محلياً و ١٤٠ ملا زيادة على سعر الويسكي المستورد لكل زجاجة اعتيادية وهنالك ايضا زيادة زهيدة على سعر جميع المشروبات الروحية الاخرى من الانتاج المحلي او المستورد اما سعر النبيذ فلن يتغير سواء في ذلك المصنوع محليا او المستورد واصبح هذا القانون الذي صدر امس ساري المفعول حالا

مشكلة .. في علاقة الممثل !!

معروف عن والاس بيري ، ممثل القوة في هوليود ، انه صاحب طريقة خاصة في التمثيل لارضاء جمهوره ، وقد حدث في آخر واروع افلامه ، « روائع البحارين » ، ان عهدت شركة مترو جولدوين ماير الى مخرج جديد لاخراجه ، وحاول صاحبنا الذي وصفه ولاس بيري بانه « طالع فيها قوي » ان يغير طريقة بيري في التمثيل . ولكن هذا الممثل القدير الذي عرفه الجمهور بالقوة « وتركيب الراس » ابى ذلك وعده تطاولا من المخرج الجديد على فنه ، وحصلت مشادة حامية بين الاثنين انتهت بأن اعادت شركة مترو لاخراج الفيلم مخرجها القديم ... وانتهى الاشكال !!

اما هذا الفيلم الرائع الذي يصور لنا اعمال البحارين الجبارة في كسب الحروب بقوتهم الهائلة والمصور بالالوان الطبيعية الخلابة فقد توفقت سينما الشرق بيافا ، بعد جهود مشكورة ، وحرصا على مصلحة جماهيرها ، من عرضه في دارها ابتداء من يوم الاثنين القادم (١٠ حزيران) واتخذت لذلك كافة التدابير ..

فالى سينما الشرق يوم الاثنين ايها القارىء لئلا تفوتك روعة الفلم

للترفيه ...

اشعار العرب

نظم العرب في قرن واحد او قرنين ما لم يجتمع عند امم العالم في عدة قرون وخصوصا في العصر الجاهلي وذكروا ان ابا تمام صاحب كتاب « الحماسة » كان يحفظ من اشعار العرب (الجاهلية) ١٤ الفا من القصائد والمقاطيع . وكان حماد الراوية يحفظ ٢٧ الف قصيدة على كل حرف من حروف الهجاء الف قصيدة . وكان الاصمعي يحفظ ١٦ الف ارجوزة وكان ابو ضمضم يروي اشعاراً لمائة شاعر كل منهم اسمه عمرو « ابن خلكان »

ادب الخلفاء

اذا اراد الخليفة صرف جلسائه ابدى اشارة يعرفونها فينصرفوا ، فكان معاوية اذا اراد صرف الناس قال : « اذا شئتم » او « العزة لله » وكان ابنه يزيد يصرفهم بقوله « على بركة الله »

التقبيل والعناق ممنوعان !

نورمبرغ في ٦ — اصدرت اليوم فرقة المشاة الاولى الاميركية اوامر تمنع فيها الجنود الاميركيين من معانقة وتقبيل الفتيات الالمانيات على مرأى من الجمهور .

وقد جاء في هذا الامر ان اظهار العواطف الجائحة في الشارع يعتبر جنحة عسكرية . وجاء فيه التصريح التالي « ان ما يتنافى مع الكرامة العسكرية معانقة السيدات في الشارع او تقبيلهن او السير معهن والذراع ملفوفة حول الخصر ولن يسمح لمثل هذا بالوقوع »

وهذا الامر هو الثاني من نوعه من الاوامر التي تصدر لقوات الاحتلال الاميركية . وقد عوقب بموجب الامر الاول ٣٠٠ جندي اميركي

سياسي ...

يقص المستر تشرتشل على اصدقائه الرواية التالية :

اراد احد الادباء ان يختبر ولده ليعرف الناحية التي سيتجه اليها في حياته فوضع على احدى الموائد زجاجة من الويسكي وانجيلا وجنيها ذهبيا ... ثم اختفى خلف احدى الستائر ليرى ماذا يأخذ ابنه وماذا يترك ..

ودخل ابنه الغرفة وشاهد ما على المائدة فمد يده واخذ الانجيل فوضعه تحت ابطه ثم تناول الجنيه الذهبي فدسه في جيبه واخيراً رفع زجاجة الويسكي فتجرع منها جرعة كبيرة ثم انصرف من الغرفة

وتنهد الاب خلف الستائر ثم قال :

سيكون هذا الولد سياسيا ! ويلوح ان مستر تشرتشل يقصد بنفسه بهذه الحكاية !

اقوال ...

— الشبان اصحاب المواهب غير المهذبين يشبهون حجارة كريمة مطروحة على الثرى بدون صناعة واتقان

— الحذر من ثلاثة امور لا يحسن الوثوق بها : مواهب العظماء وملاطفة النساء وايام الصحو في فصل الشتاء

— لا تقرأ ايها الرجل الا ما يسر المرأة امام المرأة اذا كنت تريد رضاها

اضراب طلبة يهود احتجاجا

اضرب الطلبة اليهود بالمدرسة الارسالية الفرنسية المعروفة باسم راتسبون في القدس وكان اضرابهم احتجاجا على ضآلة البرنامج العبري في المدرسة وقد زاروا سواكبرهم لا تزيد سنه عن اربعة عشر عاما مكاتب المجلس الملي اليهودي شاكين

وفي المدرسة المذكورة نحو ٣٥٠ تلميذاً يهوديا غادرها قبل اسبوع نحو ٢٠٠ تلميذ احتجاجا على الوضع !

اعلان

لدى المحكمة المركزية بحيفا

اشعار رقم ٣٥٧—٤٦ — قانون تعويض العمال

طلب صرف مبلغ ٤٠٠ (اربعمائة جنيه فلسطيني » لمعالي العامل المتوفي نعيم ناصر دياب وهو المبلغ المودع لدى هذه المحكمة من شركة شبرايتس وانجنير بنك بحيفا .

المستدعي : المحامي جورج خوري من حيفا بصفته وصيا على القاصرين ناصر وابراهيم ولدي العامل المتوفي نعيم ناصر دياب وبصفته وكيلا عن ارملته نبيهة بنت سويلم سالم ونزهة ابو عطا والدته .

ليكن معلوما لدى العموم بان معالي العامل المتوفي المرحوم نعيم ناصر دياب من قرية فيدبا « قضاء نابلس » وهم والدته نزهة ابو عطا وارملته نبيهة بنت سويلم سالم وولداه ناصر وابراهيم دياب قد قدموا طلبا للمحكمة المركزية بحيفا بواسطة وكيلهم والوصي على الولدين القاصرين المذكورين المحامي جورج خوري لقبض قيمة التعويض المتفق عليها بينهم وبين شركة شبرايتس وانجنير بنك بحيفا وقدرها اربعماية جنيه فلسطيني بمصادقة المسجل الاعلى فاذا كان هناك من يعترض فله ان يتقدم الى المحكمة المذكورة في اليوم ٢٠ من شهر حزيران سنة ١٩٤٦ والا فسيصير صرف المبلغ لوكيل العالين المذكورين .

حيفا في ٢٠ ايار سنة ١٩٤٦

مسجل محكمة حيفا المركزية

الألعاب الرياضية

بعد زيارة مصر

استفتاء اعضاء الفرق الكشفية

لوحظ في الاشهر الاخيرة اقبال كبير على زيارة مصر الشقيقة ، اذ وفد اليها كثير من الفرق الرياضية والبعثات الكشفيه لزيارة معالمها واجتلاء محاسنها . فقد رحلت اليها فرقة اتحاد الشباب المصري والمتجولة الاسلامية بحيفا ، وارثوذكسي القدس وانصار الفضيلة بحيفا ، وقادة الكشاف العربي وكشافة فاروق وامضوا فيها عدة اسابيع حيث قدمت لهم التسهيلات اللازمة وعاشوا فيها اوقات عدوها فعلا من اسعد الاوقات . وكان طبيعيا ان تعرف رأي الجماعة واتجاهاتها في التفكير والثقافة فالقينا على بعضهم السؤال الآتي :

« ما هي احسن ساعة قضيتها في مصر الشقيقة ؟ »

وهنا اختلفت الاجابات وتعددت الرغبات وتشعبت الاراء . وقد وجدنا فرصة مناسبة لكي نقدم لقرائنا ملخصا موجزاً عن اقوال كل منهم فلعلهم يجدون فيها بعض الطرافة خصوصا وقد ترك لكل من حضراتهم العنان في أن يقول كل ما بدا له ، وله مطلق الحرية في الوصف أو التعبير الذي يراه .

وسيجد القراء كيف سنكون حريصين على ذلك كل الحرص بحيث لا نغمط حقا لمتحدث ولا نبالغ في شرح كل مجيب عن السؤال . وفي الوقت نفسه نعتذر لكل منهم عما قد يصيبهم من رشاش في تعليقنا عليه او تصحيح في تعبيرهم ، فلا نهدف دائما الا الى الحقيقة

حسين حسني

حفلة افتتاح ملعب البصة

تجري الساعة الرابعة والنصف بعد ظهر اليوم « الجمعة » حفلة افتتاح ملاعب الاتحاد الرياضي الفلسطيني التي انشأها النادي الرياضي الاسلامي بيافا برعاية الدكتور يوسف هيكل رئيس بلدية يافا . وقد جاءنا من الاتحاد انه قد لبى دعوة النادي لحضور هذه الحفلة عدد كبير من شخصيات المدينة والمدن الاخرى بينهم السادة : الدكتور عزت طنوس سكرتير اللجنة العربية العليا والدكتور حسين الخالدي والسيد رشدي الشوا وفضيلة الشيخ مصطفى الخيري والسيد عبد السلام البرغوثي والمستر شو مدير بوليس اللواء ومدير محطة الشرق الادنى للاذاعة العربية وغيرهم ، وسيحضر هؤلاء حفلة الشاي التي سيقيمها النادي بمناسبة حفلة الافتتاح مع عدد كبير من وجوه فلسطين وشبابها الناهض وقد تضمن برنامج الاحتفال هذا كلمة لسكرتير لجنة منطقة يافا ثم كلمة رئيس البلدية فكلمة امين سر عام الاتحاد وبعد ذلك تجري المباراة الكبرى في كرة القدم بين فريق النادي الرياضي الاسلامي الحائز على بطولة فلسطين في المباريات التنسيقية لعامي ١٩٤٥ و ١٩٤٦ وفريق نادي الاتحاد الارثوذكسي المقدسي الحائز على اعلى مجموعة علامات في منطقة القدس والجدير بالذكر ان نادي الاتحاد الارثوذكسي هو الذي كان ينافس اسلامي يافا في بطولة العام الماضي للمباريات التنسيقية وستذيع محطة الشرق الادنى للاذاعة العربية وصفا شاملا للحفلة التي ستكون بلاشك من اروع حفلات الموسم لما عرف عن الفريقين المتباريين من فن ومقدرة .

وقد قدم السادة الحاج محمد واحمد دولة اصحاب فابركة الدقيق بيافا كاسا فضية تعطى للفريق الفائز في هذه المباراة تشجيعا للرياضة فاستحقا بذلك الشكر والتقدير

في تنس الطاولة

جرت مساء البارحة « الاربعاء » على طاولة النادي الارثوذكسي بيافا مباراة كبرى في طاولة التنس بين فريق النادي الارثوذكسي المؤلف من الاوانس هيام غندور ، نهيل حبش وجانيت سابا وفريق السيركل سبورتيف المؤلف من الاوانس صوفيا عبود ، كيكا جلادو وأرما الونصو فتغلب فريق الارثوذكسي بثمانية نقاط مقابل واحدة للسيركل .

وقد حضرها نخبة ممتازة من العائلات وبعد انتهاء حفلة الشاي التكريمية خرج الجميع وهم يلحون في تنظيم مثل هذه المباريات في المستقبل

نابلس — جرت مباراة في كرة السلة بين فريق كلية النجاح والنادي الرياضي الادبي ففاز الاول بـ ٣٦ اصابة ضد ١٨ اصابة .

نتيجة مباراة في القدس

القدس — اسفرت المباراة في كرة القدم التي جرت بعد ظهر الاحد الماضي بين فريق نادي الاتحاد العربي الارثوذكسي وفريق النادي الرياضي الدجاني عن فوز الاول باربع اصابات مقابل واحدة وهذه المباراة من مباريات الاتحاد

تسريح الفيلق اليهودي

علمت « هاآرتس » ان طوابير الفيلق اليهودي تجمع الان في مدينة « غنت » في اوروبا تمهيداً لتسريح الفيلق وقد ارسل ٧٠٠ منهم يوم ٢٨ ايار الماضي الى فلسطين وفي ٤ حزيران الجاري ارسل ٧٠٠ غيرهم وستظل جريدة الفيلق تصدر حتى نهاية شهر حزيران الحالي

فلسطين ودورة الجامعة

الاخوان المسلمون يطلبون اتخاذ قرارات حاسمة

نشرت جريدة الاخوان المسلمين في عددها الصادر امس مقالا مطولا نبهت فيه جامعة الدول العربية الى امور تهم الرأي العام العربي وضرورة بحثها في اجتماعها القادم في بلودان ، فقالت « ... والذي نطلبه من الجامعة العربية ونضعه تحت انظارها ان تدرس الموقف في فلسطين على ضوء الحقائق الثابتة وعلى ما انتهى اليه الحال في هذه البلاد الشقيقة المنكوبة بالاستعمار البريطاني والخطر الصهيوني في آن واحد ، وان تواجه الجامعة هذه المشكلة بصراحة وشجاعة فتتخذ قرارات عملية حاسمة وتنفذها في حزم وعزم وسرعة وان تضع الامم الكبرى امام أمر واقع »

ثم انتقل المقال الى تنبيه الجامعة ان لا تنشغل بمحاربة الصهيونية في فلسطين وتترك الاستعمار الذي يوجه سياسة الصهيونية فلا تحسن الظن بـ « الشرف البريطاني »

« ونود كذلك ان تنبه الجامعة الى نشاط الصهيونية في اميركا ومحاولتها القضاء على مكتب الدعاية العربي بها .

لا نريد من الجامعة العربية أكثر من تنفيذ ما جاء في بيان ملوك العرب ورؤسائهم بشأن المسألة الفلسطينية وهو أن قضيتها ليست قضية خاصة بعرب فلسطين وحدهم بل هي قضية العرب جميعاً ، وان فلسطين عربية يتحتم على دول العرب وشعوبها صيانة عروبتها وانه ليس في امكان هذه الدول ان تواقف بوجه من الوجوه على اية هجرة جديدة ويعتبرون ذلك نقضا صريحا للكتاب الابيض الذي ارتبط به « الشرف البريطاني »

وبعد أن طالبت الجريدة مجلس الجامعة باعادة المبعدين والمغتربين العرب اختتمت المقال بقولها :

« نريد من الجامعة العربية عملا ايجابيا حاسما في هذه الدورة ولا نريد ان تكون قراراتها حبراً على ورق »

وصف شامل للبازار الخيري في القدس

القدس في ٦ حزيران — لمراسل فلسطين الخاص — كان النجاح حليفا للبازار الشعبي الخيري الذي اعدته بعد ظهر امس جمعية الملجأ الارثوذكسي للمرضى والمقعدين لتستعين بريعه في الانفاق على ذلك العدد من السيدات والرجال الذين تعنى في ملجئها بحالتهم الصحية وتعمل على تخفيف آلامهم . لقد اقيم هذا البازار على جانب من ارض جمعية الشبان المسيحية برعاية عقيلة السيد شكري ديب رئيسة الشرف لجمعية الملجأ ، ونصبت فيه سرادقات واسعة خفقت فوقها الاعلام العربية وعرضت فيها الاشغال اليدوية الممتازة والبسة الاطفال والازهار الطبيعية والاصطناعية واليانصيب والالعاب المسلية وجهز مكان آخر بموائد الشاي وانواع الحلوى ، وتولت فرقة كشافة نادي الاتحاد العربي الارثوذكسي المحافظة على النظام واشرفت على حركة البيع عدد من السيدات والاوانس ، كما تولت سيارة مكبر الصوت التي قدمها مكتب المطبوعات اذاعة انباء البازار على الذين حضروه ، وكان عددهم من سيدات واوانس ورجال كبيراً

والقت السيدة ديب خطبة الافتتاح فشكرت الحاضرين والمتبرعين وجميع الذين ساعدوا هذا المشروع الخيري واشارت الى الجهود التي تبذلها باستمرار عقيلة السيد جورج سكاف سكرتيرة الجمعية ومؤسسة ملجأها في سبيل تقدمه ونجاحه ودعت في النهاية الى خدمة الوطن ومساعدة الملاجىء والجمعيات

وتلتها السيدة سكيك فحيت باسم الملجأ المحسنين جميعاً وشكرت لهم ما ابدوا نحوه من عواطف نبيلة وذكرت انه يضم ٢٤ مريضا ومقعدا وان لديه ما يزيد على المائة طلب للدخول فيه ، واختتمت خطبتها بشكر الجمعيات والهيئات والاطباء والصحف وكل من ساعد على نجاحه

وقد بلغ الريع ٨٠٠ جنيه ، ولا ريب في ان الاعمال الانسانية التي يقوم بها هذا الملجأ تستدعي كل تشجيع ومعاضدة . بارك الله في القائمات بادارته وجزى المحسنين خير الجزاء

اجراء الانتخابات لمجلس قروي سلمة باشراف قائمقام اللد

تعتبر سلمة المتصلة بيافا من اكبر القرى في فلسطين اذ يبلغ عدد سكانها زهاء عشرة آلاف نسمة وهي تابعة للواء اللد . وكان يوم امس موعد الانتخابات للمجلس القروي فيها وهو اول سلطة ذاتية تباشرها هذه القرية الكبيرة . ولهذا الاعتبار كان المتوقع ان لا تأتي عملية الانتخاب سهلة هينة ولكن الانتخابات مع هذا تمت بسلام ونجاح يرجع الفضل فيه الى السيد اسحق النشاشيبي قائمقام اللد والترتيبات التي وضعها ، ثم الى التفاهم الذي تم بين عائلات القرية نفسها على الانتخابات ففي يوم امس بكر السيد النشاشيبي بالحضور الى سلمة وكان الناخبون قد احتشدوا فملأوا الساحات وكانت كل جماعة تصطف في ناحية من الساحة وتؤيد مرشحها ثم يتولى القائمقام احصاءها بنفسه تحت وهج الشمس ويطلب ممن له اعتراض ان يتقدم باعتراضه ثم تنصرف الجماعة ويأتي غيرها وهكذا تمت العملية بنظام وتفاهم وفي ما يلي اسماء السادة الذين فازوا :

الشيخ عبد الرحمن القبالي ، احمد محمد صالح ، الحاج جمعة ابو نجم ، رشيد علي صالح موسى مفتاح ، شعبان اسعد الناجي وحسن ابو عيد — ولم تعلن النتيجة بعد بالنسبة للاخير ولما كان قانون المجالس القروية يقضي بان يكون المخاتير اعضاء طبيعيين في المجلس القروي فان المجلس يكون مؤلفا من السادة المذكورين ومن المخاتير السادة :

الحاج نجيب ابو نجم ومفلح عبيد علي صالح وعبد الرحيم ابراهيم الحسن وموسى محمود سويدان . ولا يسعنا بعد هذا الا ان نرجو لقرية سلمة كل تقدم وازدهار في عهد مجلسها الجديد مسجلين على القائمقام وعده بتحويل هذا المجلس الى مجلس محلي واسع السلطات اذا برهن رجاله على كفاءتهم لخدمة مصالح القرية

وشنطن تتلقى اجوبة العرب واليهود على استشارة اميركا

جاء في برقيات الملاحق اليهودية امس من وشنطن ان جواب العرب واليهود قد وصل الى وشنطن ولم يعرف بعد كنه هذين الجوابين ولكن العرب يعارضون بشدة في الهجرة اليهودية وفي الاستشارة نفسها . وقيل هنا في وشنطن انه لا يوجد تصديق للنبأ القائل بان اتلي تنازل عن اصراره على حل المنظمات المسلحة ونزع سلاحها في فلسطين كشرط لهجرة يهودية واسعة ، ويقولون ان اتلي لم يعرض شرطه هذا على السلطات الامريكية وانما بسطه في مجلس العموم البريطاني فقط

وتقول برقية اخرى في « هابوكر » ان امريكا عرضت ان تنقل المائة الف مهاجر وان تساعد على ايوائهم اذا سمحت بريطانيا بهجرتهم ولما كانت بريطانيا لم تطلب غير هذه المساعدة من امريكا فمعنى ذلك ان امريكا وضعت مسؤولية مصير المائة الف مهاجر على عاتق بريطانيا وحدها . ولا تتوقع الاوساط الامريكية ان تطلب بريطانيا من امريكا مساعدة عسكرية في قضية فلسطين

سينما الشرق بيافا

— تقدم —

الجمعة والسبت والاحد فقط

الفلم الهائل الذي لم يخرج المخرجون ولم يمثل الممثلون في العالم ابدع ولا اروع منه

« الغول او مصاص الدماء »

الغول الذي دام عرضه عدة اسابيع متتالية في كبريات دور السينما الذي يتحدث به الناس ويسمعون عنه ولكن احدا من الناس لم يسعفه الحظ لمشاهدته ومع ذلك تمكنت ادارة سينما الشرق بيافا من احضار هذا الفلم الهائل ليتسنى للجمهور مشاهدته ولن تعرضه اكثر من ثلاثة ايام.

حفلتان مسائيتان فقط الساعة ٧٫٣٠ و ٩٫٣٠ مساء

الحفلات النهارية الساعة ٣ بعد الظهر (على بابا والاربعين حرامي)

لتلاميذ المدارس فقط

شؤون البلد

عرب فلسطين ومخلفات الجيش البريطاني بمصر

في البلاد غلاء تحس به وتؤيده الاحصاءات والطبقات المتوسطة والفقيرة هي اكثر الناس تأثراً واحساسا بهذا الغلاء «الموروث» عن سني الحرب .. فما زلنا في حياتنا اليومية نأكل بجنيهات ونلبس بعشرات الجنيهات تماما كايام الحرب و «زيادة شوية» .. وان هذا الغلاء المستديم ليذكرنا بان الاوساط الشعبية كانت قبل اليوم سمعت بنبأ بيع قسم من مخلفات الجيش الانكليزي بمصر لفلسطين . وعلقت الصفقات أمل التخلص من الغلاء ومن مصطنعيه . ثم مضت لايام وتعاقبت وموضوع هذه «المخلفات» ما يزال غامضا ، والاوساط اليهودية تعمل نشيطة وتحيك حوله شراكها ...

الجمهور العربي بوداده الاعظم في فلسطين في حاجة قصوى الى هذه المخلفات المخصصة لفلسطين وهو يرقبها ويامل ان توفر له بعض الرخاء وتدق عنق الغلاء الذي يشكو منه . ولكنه لا يأمن مناورات الاوساط الاقتصادية اليهودية التي تعمل ولا شك للفوز بحصة الاسد من هذه المخلفات . ومع ان الجمهور العربي يتوقع يقظة غرفة التجارة واوساطه الاقتصادية الا انه يخشى على كل حال ان يخرج صفر اليدين او بالفتات من هذه المخلفات كنتيجة للمناورات والشراك الاقتصادية اليهودية في الموضوع

الجمهور العربي يعلم ان لليهود في فلسطين صناعات آخذة في التدهور ويعلم ان طرح هذه الصفقات من مخلفات الجيش في اسواق فلسطين شيء لا يريده اليهود ولا يرحبون به ويعملون على مكافحته والكيد له ، ولكنهم اذا وجدوه امراً لا مرد له فسيعملون على وضع يدهم على اكبر نصيب من هذه المخلفات المخصصة لفلسطين للتحكم في تصريفها باسعار لا تضارب اسعار منتجاتهم ولا تعجل بانهيار صناعاتهم ... وعلى هذا فالجمهور العربي لا يريد ان يكون ضحية المحافظة على الانتاج اليهودي وقربانا لحماية الصناعات اليهودية في فلسطين وهو يصر على المطالبة بنصيبه من هذه المخلفات والاستفادة منها في مكافحة الغلاء

اطلاق النار على جاويش بريطاني بحادث فرار ارهابي يهودي

اطلقت النار يوم امس على جاويش بريطاني في حادثة فرار احد المعتقلين فاصيب بجراح وكان الجاويش قد اخذ المعتقل من الاطرون الى عيادة الدكتور ترو في شارع الانبياء في القدس فلما كانا جالسين في غرفة الانتظار حوالي الساعة العاشرة صباحاً فتح الباب ودخل منه يهودي فاطلق طلقتين على الجاويش اصابه احدهما .

وعندئذ انسل المعتقل من الغرفة وهرب مع مجهولين في سيارة كانت تنتظره . وقد حدث خلال ذلك كله ان جرد المعتدون واحدا من جنود الطيران كان بجوار المكان وسلبوه بندقيته وقد ذكر مراسل «يديعوت احرونوت» انه على اثر دخول المعتقل مع حرسه الى عيادة الطبيب وصل بعض الشباب الى مدخل العيادة يحملون جريحا على محفة ، وبهذه الطريقة تمكنوا من دخول دار الطبيب دون ان يثيروا ريبة احد . وفي تلك اللحظة كان فريق آخر يوجه مسدساته الى الحرس الواقف على مدخل دار الطبيب . اما الذين دخلوا الى الدار فقد اسرعوا بحمل الجريح المعتقل واطلقوا النار على الجاويش الذي يصحبه فجرحوه وفروا بسيارة تكسي

***

الحكم بالسجن تسع سنوات على ارهابية تنتمي لعصابة «شترن»

نظرت المحكمة العسكرية في القدس يوم امس قضية الفتاة «غولا كوهين» عضو عصابة شترن والمذيعة في الراديو السري للعصابة المذكورة وقد قدمها النائب العسكري بتهمة حيازة جهاز اذاعة غير مشروع و ٤ مسدسات وقد اعلنت المتهمة انها سترد على التهمة في «التصريح» الذي ستدلي به وقالت انها ستدافع عن نفسها عن طريق اثبات عدم حق المحكمة العسكرية في محاكمتها واستمعت المحكمة الى شهادة رجل البوليس الذي قام على رأس القوة التي صادرت جهاز الاذاعة السري يوم ١٨ شباط الماضي من غرفة المتهمة في تل ابيب . وسمعت كذلك الى شهادة سرية في القضية ولما جاء دور المتهمة قرأت دفاعها من ورق مكتوب بيدها وقالت انها من « النساء المحاربات في شعب اسرائيل » وبعد تلاوة دفاعها حكمت عليها المحكمة بالسجن سنتين لحيازة جهاز الاذاعة والسجن سبع سنوات لحيازة المسدسات على ان يسري الحكمان معاً .

***

وزارة سوريا ترفض طلبات الصحفيين الصهيونيين بدخول فندق بلودان

دمشق في ٦ — و.ا.ع — تلقت وزارة الداخلية طلبات كثيرة من الصحفيين الاجانب للحصول على بطاقات تخولهم الدخول لفندق بلودان في اثناء اجتماع مجلس الجامعة العربية ولكن الوزارة حددت عدد البطاقات الصحفية ورفضت طلبات عدد من الصحفيين الصهيونيين المعروفين بدسائسهم ضد العرب

وقد صرح كبير مسؤول بان اجتماعات مجلس الجامعة ستكون قبيل الظهر وبعده طيلة مدة الدورة الاستثنائية وان المداولات ستكون سرية ولن يسمح بنشر شيء عنها الا ما يسمح امين الجامعة العام به للصحفيين وان صاحبي الفخامة رئيسي الجمهوريتين السورية واللبنانية سيحضران الجلسة الاولى كزيارة مفاجئة لمجلس الجامعة

***

هل سمح باستئناف قضية اراضي « بيريا » لمجلس الملك ؟

تقول « هابوكر » ان المحكمة العليا قررت الاذن للمحامي الياش باستئناف قضية اراضي بيريا الى مجلس الملك الخاص .

و « بيريا » هي الاراضي الواسعة في جوار صفد التي أقام عليها اليهود مستعمرتهم « ايلها » للتدريب العسكري كما جاء في تفاصيل محاكمة متهمي « بيريا » على ما يذكر القراء . واليهود هناك ينازعون العرب على قطعة مساحتها اربعة الاف دونم وقد نظرت المحكمة العليا القضية بين الطرفين وحكمت لمصلحة العرب كما نشرنا في حينه . والان يستأنف اليهود الحكم الى مجلس الملك الخاص وسنرى

هل توافق انكلترا على تهجير المائة الف يهودي الى فلسطين؟

في برقيات « يديعوت احرونوت » ان مراسل «النيويورك تايمس» بلندن يقول ان انكلترا تميل الان اكثر من ذي قبل الى تهجير المائة الف يهودي لفلسطين وان هذا الميل يظهر في المفاوضات الجارية بين بريطانيا واميركا في هذا الصدد

وترى «النيويورك تايمس » ان هذه المفاوضات هي المرحلة النهائية قبل اعلان السياسة البريطانية في فلسطين .

وتقول المعلومات التي حصل عليها المراسل المذكور ان اية مفاوضات اضافية مع العرب واليهود سوف لا تكون بعد ٢٠ حزيران الجاري :

***

الابحاث التي تناولها اجتماع غرفة يافا التجارية يوم امس

عقدت هيئة ادارة غرفة تجارة يافا مساء امس جلسة بحثت فيها المواضيع التالية :

١ — اطلعت على وقائع اجتماع الغرف التجارية العربية العام الذي عقد في حيفا للبحث في موضوع انشاء دائرة الصناعة والتجارة ، والمذكرات التي رفعت بهذا الشأن الى السكرتير العام واللجنة العربية العليا والدوائر الاقتصادية المختلفة في فلسطين والخارج

٢ — مراجعة السلطات المختصه بشأن القيود المفروضة على العملة الاجنبية وتسهيل الحصول عليها

٣ — عدم قبول عضوية كل من باع او سمسر او توسط في بيع اراضي الوطن لليهود ، وان لا تدعو الى اجتماعاتها وحفلاتها العامة والخاصة اي عضو من اعضائها او غيرهم ممن يكون لهم علاقة بالبيع والسمسرة وحرمان مثل هؤلاء من الحقوق التي يتمتع بها الاعضاء او غيرهم في الغرفه

«افلاس» مصنعين يهوديين وتسريح مئات العمال في اسبوع واحد !!

روت «هارتس» ان مصنعين للنسيج في تل ابيب قد اقفلا نهائيا بعد ان «بار» انتاجهما ولم يجد له مشتريا .

وقد سرح ٢٠٠ عامل من عمال النسيج وتضيف «هارتس» على ذلك قولها ان الحالة تسوء في الصناعات الاخرى غير النسيج اما الذين ظلوا في العمل فيتناوبون كل فريق منهم يعمل زمنا في الاسبوع ويحل غيره في محله في الفترة التالية وذلك تفاديا لتسريح عدد آخر من العمال

وتقول الجريدة المذكورة ان المصانع اليهودية الاخرى في تل ابيب استغنت في هذا الاسبوع عن ٣٠٠ عامل وسرحتهم . وكان هؤلاء يعملون في صناعات الجلد والخياطة والنسيج هذا في بلد واحد واسبوع واحد والحبل على الجرار ...

حوادث واخبار

فخامته يزور نابلس وبعض القرى

نابلس في ٦ حزيران — لمراسل فلسطين الخاص — زار فخامة المندوب السامي صباح اليوم قرية سبسطية لمشاهدة آثارها وكان في استقباله حاكم المدينة ومدير دائرة الاثار فيها ومساعد الحاكم بالوكالة ومدير البوليس بالوكالة ومختار القرية ووجهاؤها وقد طاف به مدير الآثار شارحاً له تاريخ الاماكن الاثرية ومن ثم توجه الى نابلس حيث تناول طعام الغداء على مائدة حاكم المدينة وقام بعد الظهر بزيارة قرية سلفيت وتفقد مدرستها وابنية سكن المعلمين والعيادة الطبية ثم زار المجلس القروي حيث رحب به رئيس المجلس وبعد تناول المرطبات قفل عائداً الى القدس

حفلة خيرية برعاية فخامته

القدس في ٦ حزيران — لمراسل فلسطين الخاص — تقام في قاعة جمعية الشبان المسيحية يوم الخميس القادم الساعة التاسعة مساء حفلة خيرية برعاية فخامة المندوب السامي يخصص ريعها لمنفعة مشروع ملجأ الاطفال في المدينة القديمة ويقوم بتنظيمها السيد عفيف بولس وبتخللها تمثيل وغناء فتحث الجمهور الكريم على حضورها تشجيعاً لهذا المشروع .

احتجاج قرية لفخامة المندوب

أبرق عدد من وجهاء ومختاري قرية قلنسوة الى فخامة المندوب السامي ما يلي : « قرأنا في الصحف ان الوكالة اليهودية طلبت من الحكومة ان تؤجرها قطعة الارض التي تدعي الحكومة ملكيتها في قريتنا « قلنسوة » ، ان هذه الارض منذ القدم وهي مشاع لقريتنا ومرعى لمواشينا فطلب اليهود مناف للعدالة والحق نرجو بقاء الارض لاصحابها اذ ان انتقالها من العرب واستملاك اليهود لها خطر على مستقبل قريتنا »

اجتماع مكتب مؤتمر الشباب

الرملة في ٦ حزيران — لمراسل فلسطين الخاص — يعقد مكتب اللجنة التنفيذية لمؤتمر الشباب جلسة في بيت رئيسه الحاج يعقوب الغصين في الرملة في تمام الساعة العاشرة من صباح يوم السبت (غداً) للبحث في عدة شؤون وطنية هامة ولعرض الموقف الراهن على اعضاء المكتب فالرجاء من حضرات الاعضاء الحضور في الوقت المعين واعتبار هذه الكلمة دعوة لكل منهم

قضية اراضي قرية معلول

الناصرة في ٦ حزيران — لمراسل فلسطين الخاص — واخيراً انتهى النزاع القائم بين اهالي قرية معلول العرب وشركة الكارن كايمت اليهودية على اراضي القرية الزراعية البالغة مساحتها ٢٧٠٠ دونم والتي حكم فيها مؤخراً من قبل محكمة العدل العليا لصالح الشركة اليهودية حكما ضد مصالح اهل القرية فقد توجه يوم امس قائمقام المدينة للقرية المذكورة وافهم اهاليها بان الحكومة قررت بقاء هذه الاراضي بايدي العرب حتى يعتاشوا منها وسوف تمنح الحكومة الشركة اليهودية ارضا اخرى بدلا منها ...

اجتماع اللجنة التنفيذية للموظفين

تعقد اللجنة التنفيذية لموظفي الحكومة من الدرجة الثانية اجتماعاً الساعة السادسة من مساء السبت — غداً — في القدس لدرس نتيجة اجتماعها بالسكرتير العام وتجتمع اللجنة المركزية لموظفي هذه الدرجة الساعة الخامسة من مساء الجمعة «اليوم» في قاعة النادي الانطوني بيافا لبحث مواضيع تهم الموظفين

هل يغير وزير المستعمرات

وردت برقية من لندن تقول انهم يتوقعون تعديلات في الحكومة البريطانية عند ما تعود البعثة الوزارية من الهند ، وليس هناك اية اشارة رسمية الى احداث تغييرات في الوزارة ولكن المصادر المطلعة تتوقع تغيير وزير المستعمرات

الاصلاحيون يطلبون «الدولة» !

ذكر الدكتور « اتمان » رئيس الحركة الاصلاحية وخليفة جابوتنسكي ، ان الاصلاحيين سيشتركون في انتخابات المؤتمر الصهيوني وينزلون على قوانينه ليس بقصد طلب اجراءات اصلاحية وانما لمطالبة المؤتمر باقامة الدولة اليهودية ...

وتقول « هامشكيف » لسان حال الحزب الاصلاحي ان المركز العالمي للحزب قد نقل من لندن الى القدس وان سكرتير المركز « شويل كاتس » قد وصل الى فلسطين ليسكنها نهائيا .

حريق في قطار للبضائع

القدس في ٦ حزيران — لمراسل فلسطين الخاص — عند وصول احد قطارات الشحن الى المحطة قبيل منتصف الليلة الماضية تبين ان دخانا ينبعث من عربة فيها اكياس من الخيش فسارع الموظفون واطفأوا النيران والخسارة ليست كبيرة

من الاخوان المعتقلين بسيشل سفر جمال الحسيني الى بلودان

القدس في ٦ حزيران — لمراسل فلسطين الخاص — وصلت الى هنا اليوم رسائل جديدة من الاخوان المعتقلين في سيشل يكررون فيها شكواهم السابقة من سوء الحالة التي هم عليها ونحن لا ندري متى تفهم الجهات المسؤولة انه ليس هناك اي مبرر لبقائهم معتقلين حتى اليوم

اجتماع عام لتوحيد الصفوف

لا حديث لاهالي يافا غير ما آلت اليه حالة البلاد بعد حركة الانشقاق الاخيرة وقد ابديت آراء كثيرة اجمع اصحابها على ضرورة اجراء انتخابات عامة تشترك فيها مختلف طبقات الامة لابداء رأي البلاد الصريح في الوضع الحاضر ووضع حد لحالة الفوضى التي تسود البلاد الان وعلمنا ان لجنة مؤتمر الاخوان المسلمين بفلسطين دعت الى عقد اجتماع يحضره جميع قادة فلسطين بقصد توحيد الصفوف وازالة اسباب الخلاف وسيعقد هذا الاجتماع الهام بعد عودة السيد جمال الحسيني من بلودان

مدير الحرم الشريف

القدس في ٦ حزيران — لمراسل فلسطين الخاص — قرر المجلس الاسلامي الاعلى في جلسته المنعقدة اليوم تعيين السيد توفيق صالح الحسيني مديرا للحرم الشريف

توحيد التمثيل السياسي لبلاد العرب

دمشق في ٦ حزيران — لمراسل فلسطين الخاص — عقدت جريدة « الايام » الدمشقية مقالا افتتاحيا طالبت فيه بتوحيد التمثيل السياسي للبلاد العربية ، وقالت ان ذلك من شأنه ان يجعلنا نظفر باحترام الامم ، وتوجهت الجريدة المذكورة الى مجلس الجامعة العربية طالبة اليه بحث هذا الامر في دورته القادمة لاقراره واجازته .

تأجيل انتخابات بلدية الخليل

الخليل في ٦ حزيران — لمراسل فلسطين الخاص — تقرر ارجاء الانتخابات البلدية الى ما بعد الفصل في قضية الاعتراض التي قدمها السيد خليل عابدين لمحكمة مركزية القدس لعدم ادراج اسمه في جدول المرشحين

عصابة لتزوير السندات الحكومية

تقول «هامشكيف» ان البوليس يرى بعد مصادرة السندات المزورة ان هناك محاولة لاغراق فلسطين بكميات عظيمة من هذه السندات المزورة . وتقول الجريدة ان المزورين اليهود قد نجحوا في توزيع كميات من هذه السندات في اسواق الاوراق المالية وفي ايدي الجمهور وان البوليس علم بامر هذه السندات المزورة قبل ثلاثة اسابيع وقد اعتقل متهم آخر في تل ابيب لعلاقته بالتزوير ويجري البحث في حيفا عن شركاء هذه العصابة

تصريف حمضيات الموسم المقبل

تعقد اللجنة الفرعية لمجلس تصريف الحمضيات صباح اليوم جلسة لاتمام ابحاث مشروع تصريف الحمضيات الجديد للموسم المقبل

سوء توزيع الثلج بيافا

جاء تنا كلمة من «مخلص» بيافا يشير فيها الى سوء توزيع الثلج في المدينة رغم ان «سندبكة» الثلج هي التي تتولى الاشراف على ذلك حتى خلت المدينة من هذه المادة الضرورية في هذا الحر الشديد ويلفت النظر في رسالته الى ان كميات كبيرة من الثلج الذي يجري صنعه بيافا تصدر ليلا الى القدس في سيارات خاصة وهو يرجو في نهاية رسالته ان يلفت نظر بلدية يافا ودوائر حاكم اللواء الى ضرورة معالجة هذه المشكلة اسوة ببلدية القدس التي عينت اسعاره هناك والاماكن التي يباع فيها

المسرحون العرب ومخلفات الجيش

حيفا في ٦ حزيران — لمراسل فلسطين الخاص — تجتمع الهيئة الادارية لجمعية المسرحين العرب في فندقها بحيفا بعد ظهر يوم الاحد القادم للبحث في امر شركة شراء مخلفات الجيش وشركة التعهدات والمقاولات اللتين قررت تأسيسها

البريد الجوي بالطائرات اللبنانية

حيفا في ٦ حزيران — لمراسل فلسطين الخاص — وصل البريد الجوي من قبرص وبيروت بالطائرات اللبنانية العربية ومما يذكر ان هذه الطائرات لقيت نجاحا كبيراً رغم حداثة عهدها .

اسعار الذهب والسندات والدولار

عرض الجنيه الانكليزي الذهبي امس بسعر ٥١٧ قرشا والسبيكة بسعر ٣٥ جنيها وربع الجنيه والدرهم بسعر ١٨٧ قرشا وعرضت السندات الحكومية الاولى بسعر ١٢ جنيها و ٤٠ قرشا والثانية بسعر ١١ جنيها و ١٠ قروش والثالثة بسعر ١٠ جنيهات و ١٥ قرشا والرابعة بسعر ١٠ جنيهات وبيع الدولار بسعر ٢٧ قرشا

رسائل واخبار شتى

اجتماع لجنة البلدية

يافا عقدت لجنة بلدية يافا مساء امس الاول جلسة بحثت فيها عدة مسائل تنظيمية عن مشاريع التنظيم التي ادرجت في ميزانيتها الجديدة .

ارباح الحكومة من تجارة القهوة

ارسلت جمعية مستوردي القهوة العرب بفلسطين امس حوالة مالية للحكومة بمبلغ ١٥ الف جنيه كدفعة مما يخص الحكومة من الارباح الاضافية المفروضة على القهوة وهي ارباح من الضروري الغاؤها لتخفيف الغلاء

لجنة تخمين الضرائب

عقد لجنة استئناف تخمين الاملاك لضريبة المدن ثلاث جلسات فصلت فيها في ٣١ استئنافا بالاعتراض عن تخمين الاملاك وكانت اللجنة برئاسة السيد وديع شفتري قائمقام يافا وعضوية السيد عيسى بيكة مسجل الاراضي بيافا والسيد حسن ابو الوفا الدجاني والادون اسحق ليبو بوفتش

في المحكمة المركزية

عقدت محكمة مركزية يافا امس جلسة نظرت فيها قضية سليمان ياسين من يافا المتهم بطعن فتحي خليل العزة بموسى حلاقة في رقبته فحكم عليه بالسجن ستة اشهر كما نظرت قضية معروف سليم سويلم واحمد عبد الله زريقي ومنصور جيمان فرحان المتهمين بحيازة اموال جيش فحكمت على كل واحد منهم بالسجن ستة اشهر

لمساعدة الايتام والمحتاجين

القدس في ٦ حزيران — لمراسل فلسطين الخاص — يقيم الاتحاد النسائي العربي حفلة في سينما ركس صباح يوم الجمعة ١٤ الجاري لتلاميذ وتلميذات المدارس يعرض فيها فلم البؤساء وسيرصد ريعها للايتام والمحتاجين ولا ريب في انها ستلاقي كل اقبال وتشجيع

امتحان لندن متريكوليشن

اشترك في امتحان لندن متريكوليشن الذي جرى اخيرا باشراف ادارة المعارف العامة في القدس ويافا وحيفا وتل ابيب ٨٨٠ طالبا وطالبة .

اجتماع مجلس الوقاية

يعقد مجلس الوقاية من الاخطار التابع لدائرة شؤون العمل اجتماعا في جمعية الشبان المسيحية الساعة الرابعة من بعد ظهر الاثنين القادم

في المحكمة المركزية

حكمت المحكمة المركزية على محمد ابراهيم سلامة الوحش من عشيرة التعامرة بالسجن لمدة سنتين بتهمة طعن اخيه طعنة سببت وفاته ، وكان ذلك في اول العام وتولى الدفاع عنه الاستاذ فايز نزال

المجلس الاعلى لجمعية العمال

حيفا في ٦ حزيران — لمراسل فلسطين الخاص — دعت جمعية العمال العربية مجلسها الاعلى للانعقاد في خانيونس صباح يوم الاحد القادم للبحث في مسألة دائرة العمل والقرى العربية ونظام المؤتمر .

اجتماع جمعية اللحامين

عقد الاجتماع السنوي لجمعية اللحامين العرب في قاعة جمعية العمال العربية وبعد تلاوة تقرير مسجل الجمعيات التعاونية والميزانية تقرر ان يوزع ٧٥ بالمئة من الارباح على الاعضاء ، وانتخبت هيئة ادارية جديدة للجمعية .

براءة متهمين بمحاولة القتل

نظرت المحكمة المركزية في قضية علي احمد حبقة وجبر مراد سيف من قرية يانوح بقضاء عكا المتهمين بمحاولة قتل وحيازة اسلحة وبعد الاستماع الى شهود النيابة والدفاع اصدرت حكمها ببراءتهما وكان يرافع عنهما الاستاذ علي الزعبي المحامي .

طلب صف ثانوي لمدرسة الاناث

عكا في ٦ حزيران — لمراسل فلسطين الخاص — ارسل عدد من رؤساء الدين ووجهاء واولياء الطالبات والهيئات الاهلية العامة رسالة الى مدير معارف فلسطين وحاكم لواء الجليل ومفتش معارف لواء الجليل ومديرة مدرسة بنات عكا يطلبون فيها العمل على فتح صف ثانوي لمدرسة الاناث بعكا لحاجة المدينة الماسة اليه بعد ان تكررت الوعود بفتحه في السنوات الماضية دون العمل على تنفيذها

تهنئة انطون الجميل باشا

نابلس في ٦ حزيران — لمراسل فلسطين الخاص — طير الدكتور مصطفى بشناق الى سعادة انطون الجميل باشا رئيس تحرير «الاهرام» البرقية التالية : جميل جدا ان ينال الاستاذ الجميل عطف جميل العرب وفاروقهم العظيم»

تعدد حوادث اطلاق النار

تعدد اطلاق النار مساء اكثر من مرة خلال هذا الاسبوع واطلق امس ما يزيد عن العشرين عياراً لم يعرف مصدرها

جماعة الاخوان المسلمين

بئر السبع في ٦ حزيران — لمراسل فلسطين الخاص — استأجرت جماعة الاخوان المسلمين داراً لها وباشرت في تأثيثها والاقبال على الانتساب للجماعة كبير

نائب مدير الصحة العام

قدم المدينة في زيارة تفتيشية نائب مدير الصحة العام فاستقبله الدكتور الحاج طاهر الخطيب رئيس اطباء اللواء والدكتور جريس منصور طبيب الصحة وقد تفقد اقسام المستشفى لاسيما الاصلاحات الجديدة التي ادخلت عليه ومن هناك توجه الى منزل الدكتور منصور حيث حضر جلسة الجمعية الطبية التي دار البحث فيها حول مرض الحمى الراجعة فادلى للمجتمعين بمعلومات مفيدة عن طرق مكافحتها وبعد ان تناول والحضور طعام الغداء على مائدة الدكتور منصور غادرنا عائداً الى القدس

تقفد مدرسة سلمه ومستوصفها

قام السيد اسحاق النشاشيبي قائمقام اللد بزيارة مدرسة الاناث الاميرية في سلمة وتفقد صفوفها واعرب عن ارتياحه لهذه الزيارة وقد طلب الاهلون منه بذل عنايته لاقامة سور حول المدرسة يحجب غرفها عن المقاهي المجاورة فوعد بالعناية في هذا الامر

وبعد ذلك زار مستوصف الطفل في القرية نفسها وتفقد سجلاته واعماله واهتم بمعرفة عدد رواده والاطفال المسجلين فيه وابديت له بعض الملاحظات لتشجيع اقبال الامهات على المستوصف ، من ذلك توزيع الجوائز على الاطفال الذين يبلغون العامين من اعمارهم تحت رعاية المستوصف فأظهر استعداده للقيام باللازم والمأمول ان يلاقي هذا المستوصف في عهده كل الرعاية والعناية .

روسيا والاتجار مع فلسطين

تقول « هاارتس » تحت عنوان «روسيا تعرض بضائع على فلسطين» أن الممثل التجاري الروسي « اناتولي دنفروبسكي» ترك التجار اليهود الذين تحادثوا معه في تل ابيب يفهمون من حديثه «ان لا ينتظروا من روسيا نفسها ان تعرض بضائعها على فلسطين بل ان على التجار انفسهم ان يطلبوا من سلطاتهم السماح لهم بالاستيراد من روسيا اذا كانوا يرغبون في الاتجار معها »

وتقول الجريدة «اياها» ان الممثل التجاري الروسي ذكر ان هناك بضائع كثيرة يمكن ان تصدرها روسيا ، منها الخشب والورق والعلف وغيرها من البضائع . وتقول أن الممثل الروسي لم يظهر اهتماما بالمشتريات من فلسطين

اصطدامات بالجملة واصابات كثيرة

وقع اصطدام في جوار اللطرون بطريق القدس بين سيارة عسكرية وباص يهودي واسفر الحادث عن ستة جرحى .

وانقلبت سيارة تابعة لشركة الكهرباء في جوار عتليت بطريق حيفا فاصيب خمسة من العمال فيها بجراح متفاوتة . واصطدم يهودي يركب دراجة نارية بسلك ممدود في شارع جلبوع بتل ابيب لمنع مرور السيارات يوم السبت فاصيب بجراح في وجهه وساقه

واصيب جندي راكب دراجة نارية في حيفا بجراح خطرة من جراء اصطدامه بسيارة

توسيع صفوف المدرسة الثانوية

الخليل في ٦ حزيران — لمراسل فلسطين الخاص — قررت ادارة مدرسة الخليل الثانوية ان تضيف شعبة جديدة لكل من الصف السابع ابتدائي والثانوي الاول

الامتحان الادنى للمعلمين

تقرر ان يجري لاول مرة الامتحان الادنى لمعلمي مدارس المدينة والقضاء في الخليل يوم الاربعاء القادم

رحلة زراعية

يقوم طلاب الصف الثانوي الثاني في مدرسة الخليل الثانوية اليوم برحلة زراعية يزورون خلالها جميع مدن فلسطين باستثناء اريحا للاطلاع على احدث الاساليب الزراعية العلمية وسيستأنفون دراستهم يوم الاثنين القادم

فروع لمكتب القائمقام والمحاكم

وافقت الجهات المختصة على طلب اهالي ناحية بيت جبرين بخصوص انشاء فروع لكل من مكتب القائمقام ومحكمة الصلح والمحكمة الشرعية واشترطت الجهات المذكورة ان يساهم سكان الناحية في نفقات البناء .

اجتماعيات وخصوصيات

الخليل — تلقى السيد عبد الرزاق المحتسب بالله محافظ الحرم الابراهيمي الشريف برقية شكر من رئيس الديوان الاردني الهاشمي ردا على برقيته .

— سافر الدكتور يوسف هيكل رئيس لجنة بلدية يافا أمس الى عمان تلبية لدعوة فخامة ابراهيم باشا هاشم رئيس وزراء المملكة الاردنية

قلقيلية — تلقى السيد سعيد السبع رئيس نادي الشبيبة هنا البرقية الجوابية التالية من جلالة الملك عبد الله «اشكركم والنادي على خالص تهانيكم»

قلقيلية — اهدى عطوفة احمد حلمي باشا لنادي الشبيبة رسمه مع رسم الصخرة المشرفة وعددا من الكتب القيمة فاستحق شكر النادي على هذه الهدية القيمة ، كما تلقى النادي هدية من الشيخ شريف ابو كشك هي عبارة عن رسوم اصحاب الجلالة والسمو والفخامة ملوك وامراء ورؤساء العرب

— سافر السيد وديع شفتري قائمقام يافا ظهر أمس الى حيفا لحضور اجتماع القائمقامين الماليين للبحث في شؤون تتعلق باعمالهم .

حيفا — اجريت أمس في مستشفى الحكومة عملية جراحية لسيادة اللارتندريت نعمة الله غريب مطران الروم الكاثوليك في المملكة الاردنية الهاشمية وقد اجراها الدكتور حمزة فنجحت ، فنتمنى لسيادته الشفاء العاجل .

القدس — سافر الى حيفا القائمقام السيد متيا مروم للاشتراك في اجتماع القائمقامين الماليين الذي سيعقد هناك غدا

حيفا — سافر الى مصر بالطائرة الوجيه السيد ابراهيم صهيون يرافقه نجلاه الدكتور موريس والدكتور جان لقضاء بضعة ايام هناك

نابلس — تجري اليوم الجمعة الانتخابات العامة للنادي الرياضي الادبي للعام الجديد .

القدس — يلقي الاستاذ حسن مصطفى ، الساعة ٦٫٣٠ من مساء يوم الاحد القادم خطبة في قاعة زاوية النبي داود ، بدعوة من النادي الدجاني ، موضوعها «المثقف المجتر» والدعوة لسماعها عامة

— جاءتنا كلمة من السيد حسن خليل السمهوري سكرتير جمعية احياء شمائل الاسلام يؤيد فيها اللجنة العربية العليا ويستنكر الانشقاق الاخير ويطلب تسوية الخلاف للسير بالقضية يداً واحدة وصفاً واحداً .

يوم المسلول بنابلس وجنين

نابلس في ٦ حزيران — لمراسل فلسطين الخاص — جاءنا من الجمعية الطبية العربية للواء السامرة ما يلي : تقوم الجمعية الطبية العربية بجمع التبرعات ابتداء من يوم الاثنين القادم في نابلس وطولكرم وجنين مشاركة منها بيوم الورد وهو يوم المسلول في فلسطين وقد تطوع مجلس الكشاف المتجول بالمساهمة في توزيع الشارات وجمع التبرعات في صناديق خاصة لهذه الغاية ونحن واثقون من ان المواطنين الكرام سيتبرعون بسخاء لهذا المشروع الانساني

اجتماع جمعية مكافحة السل بحيفا

حيفا في ٦ حزيران — لمراسل فلسطين الخاص — قررت الجمعية العربية لمكافحة السل في حيفا دعوة الهيئة العامة الى الاجتماع في الساعة الخامسة من بعد ظهر يوم السبت القادم في قاعة نادي الكرمل السابق لتلاوة البيان السنوي وانتخاب ستة اعضاء بدلا من الاعضاء الذين سقطوا بالقرعة حسب نظام الجمعية وقد جاءتنا منها ان جميع المشتركين فيها مدعوون لحضور الاجتماع

(يوم السل) في القدس

القدس في ٦ حزيران — لمراسلنا الخاص : يقوم صباح يوم الاحد القادم ٩ الجاري فريق من السيدات والاوانس بتوزيع الشارات وجمع التبرعات ولا شك في انهن سيجدن اقبالا وتشجيعا للغرض النبيل الذي يعملن من اجله باسم الجمعية العربية لمكافحة السل

للحصول على سيارات جديدة

علمنا ان مراقب النقل على الطرق اصدر تعليمات تتعلق بالاشخاص الذين يودون الحصول على سيارات جديدة تقضي بعدم تصرف الشاري بالسيارة القديمة التي يملكها اي عدم بيعها لغير الاشخاص او الجهات التي تعينها دائرة النقل على الطرق

عرض عسكرى يوم الاحتفال بعيد الملك جورج بالقدس

يقام في القدس في منتصف الثانية عشرة من صباح الخميس القادم عرض عسكرى احتفالا بعيد ميلاد جلالة الملك جورج السادس وسيتولى فخامة المندوب السامي الجنرال الن كننجهام اخذ التحية العسكرية

ويتولى قيادة العرض البريغادير بوور وسيكون العرض ممثلا لكثير من الفرق المسلحة وسيبدأ بتحليق اسراب من الطائرات ويسير الموكب بطريق كنيسة سانت اندروز فطريق جوليان فشارع الملكة ماري فشارع بن يهودا وينتهى فى شارع الملك جورج

وسيسير المشاة ستة ستة والخيالة اربعة اربعة والهجانة ثلاثة ثلاثة والسيارات اثنتين اثنتين

وسيكون عند منصة التحية عند فندق الملك داود فرقة البوليس الفلسطيني والفرقة النحاسية للجيش العربي كما تشترك في العرض فرقة موسيقية عسكرية

وستسير فى الموكب وحدات مشهورة اشتركت فى تحرير المانيا ومفارز من منطقة جنوب فلسطين العسكرية ومنطقة شرق فلسطين والاسطول والطيران والخدمة النسائية المساعدة وخدمات التمريض والفرقة الفلسطينية وقوة حدود شرق الاردن والجيش العربي والبوليس الفلسطيني . وستقام على جانبي فندق الملك داود مقاعد للمدعوين . وبعد الساعة ١١٫١٥ ستغلق طريق جوليان

القدس فى ٦ حزيران — لمراسل فلسطين الخاص — وجهت الدعوة الى كثيرين لحضور العرض العسكري الذي سيجري قبل ظهر يوم الخميس القادم امام فندق الملك داود بمناسبة عيد ميلاد صاحب الجلالة الملك جورج السادس

الفاروق يستقبل صدقي باشا وقائد الاسطول البريطاني

اتصال تلفونى مع سفير مصر بلندن - هل يحضر مونتغمري لمصر؟

عند جلالة الفاروق

القاهرة فى ٦ — و.ا.ع — استقبل جلالة الملك فاروق امس دولة اسماعيل صدقى باشا رئيس الوزارة المصرية والفيس اميرال السير وليام تنانت القائد العام للاسطول البريطاني فى شرق البحر الابيض المتوسط وعضو وفد المفاوضات البريطانى

الاتصال بلندن تلفونيا

القاهرة في ٦ حزيران — لمراسل فلسطين الخاص — بالتلفون — زار معالي وزير الخارجية احمد لطفى السيد باشا دولة رئيس الوزارة اسماعيل صدقى باشا في مكتبه ومكث لديه وقتا طويلا وفي الساعة ١٢ ظهرا اتصل دولة الوزير الاول بالتلفون بسفير مصر في لندن فجرى بينهما حديث حول المفاوضات ومناقشات البرلمان البريطاني وفى الساعة السادسة مساء اجتمعت هيئة المفاوضات المصرية وبحثت فى المذكرة التى وضعها العسكريون بشأن المدة اللازمة للجلاء وبشأن شراء المخلفات البريطانية

حول سفر مونتغمري لمصر

لندن فى ٦ — و.ا.ع — لم تؤيد الاوساط العسكرية في لندن الاشاعات الملحة التى كان مراسل «الديلي ميل» في القاهرة اول من روجها وهى ان المارشال مونتجمري سيذهب بالطائرة الى مصر لدراسة الموقف العسكري فيها وان كان احد المحدثين قد تحدث الى وكالة الانباء العربية قائلا ان هذا السفر غير مرجح ولكن الجائز ان يسافر ضابط آخر من كبار العسكريين الى الشرق الاوسط .

سلام الشرق الاوسط

. وكتب المراسل الحربي لوكالة الانباء العربية يقول ان الاعتقاد السائد بان هذه الاشاعات نشأت عن النبأ القائل بان القيادة العليا تدرس فكرة توسيع نطاق العمل في سبيل سلامة الشرق الاوسط وامنه بنقل القاعدة البريطانية الرئيسية من مصر الى شرق افريقيا ويقول مراسل «الديلي ميل» في القاهرة ان نقل القاعدة على هذا النحو سيجعلها منفصلة نحو الف ميل من الصحاري عن اي عدو اوروبي او آسيوي يحتمل ان يلجا الى العدوان كما يجعلها فى الوقت ذاته قريبة من اية قاعدة ذرية تنشأ في اوربا ولا يخفى ان شرق افريقيا سيكون ايضا كبير الفائده اذا شهد البحر الابيض المتوسط حربا اخرى

المرشد العام يبسط سياسة الاخوان المسلمين

القاهرة في ٦ حزيران — لمراسل فلسطين الخاص — بالتلفون — اقام الاخوان المسلمون مساء امس حفلة شاي فى كازينو النزهة تكريما للمرشد العام فضيلة الشيخ حسن البنا حضرها مدير البلدية وكثير من افاضل المدينة وتعدد الخطباء .

وقد نهض فضيلة المرشد العام فبسط سياسة الاخوان وقال انها ان يستأنس الناس في حياتهم العامة بالمبادىء الروحية وهي المبادىء التى وضعها الانبياء والرسل الكرام

ثم وقف السيد حايم دره وهو تاجر يهودي معروف فوجه الى فضيلة المرشد كلمة شكر وقال انه بوصفه تاجراً يرى ان تجارة الاخوان الروحية تجارة رابحة لانها الحث على التآخي بين جميع العناصر والطوائف

***

السماح بتأليف الاحزاب في تركيا

انقرة فى ٦ — و.ف — اصدر المجلس الوطني اليوم قانونا يجيز انشاء الجمعيات والاحزاب على اساس الطبقات الاجتماعية وبذلك يسهل قيام احزاب عمال وملاحين فى البلاد ، ولكنه لا يزال ممنوعا تاليف احزاب على اساس العنصر او الدين او الاقليم

محاولة التوفيق بين بريطانيا وروسيا

لندن في ٦ — ر — انتهت المناقشة في مجلس العموم ولكنه لم يجر تصويت على الثقة وقد ختم المناقشة باسم الحكومة المستر هكتور منكيل وكيل وزير الخارجية فقال ان المستر بيفن سيستمر على محاولته الوصول الى اتفاق مع الاتحاد السوفييتي ولكنه لن يلجأ الى سياسة التهدئة

الملك امبرتو يغادر ايطاليا غداً بصورة نهائية

الاحتفال باعلان الجمهورية يوم الاربعاء المقبل واعلانه يوم عطلة عامة

يغادر ايطاليا اليوم

روما في ٦ — ر — سيغادر الملك امبرتو الثاني الذي ارتقى العرش الايطالي لمدة ٢٩ يوما فقط الاراضي الايطالية يوم السبت ليعيش في المنفى وبذلك يضع حداً لخمس وثمانين عاما من حكم عائلة سافوي فى ايطاليا

مصر او البرتغال

وقد ورد ذكر بلدين يحتمل ان يلجأ اليهما الملك امبرتو ، وهما مصر حيث يقيم الان والده فيكتور عمانوئيل ملك ايطاليا السابق او البرتغال

اعلان النتيجة رسميا

وقد خسر الملك امبرتو عرشه نتيجة للاستفتاء الذي حصل في نهاية الاسبوع الماضى فقد صوتت جميع مقاطعات الشمال للنظام الجمهوري بينما اظهرت ست مقاطعات في الجنوب ميلا للحكم الملكي .

وستعلن محكمة روما العليا النتيجة الرسمية للاستفتاء يوم السبت — غداً — ويحتمل كثيراً ان تعلن عند ذلك عطلة عامة فى البلاد

وقد كانت روما هادئة في الليلة الماضية وصرح السنيور دي جاسبيري رئيس الحكومة قبل ذلك ان الملك امبرتو الذي اظهر هدوءاً كبيرا عندما اجتمع به ، اعرب له عن رغبته بتسليم سلطاته في اكثر هدوء ممكن

الملكة فى طريقها الى البرتغال

روما فى ٦ — ر — اعلن البلاط الملكى هذه الليلة ان الملكة مارى جوسي ملكة ايطاليا هي الان في طريقها الى البرتغال على ظهر الطراد دوكا ابروزي .

اعلان الجمهورية يوم الاربعاء

وقد يؤجل الملك امبرتو سفره حتى يوم الاحد عندما يطير الى البرتغال لينضم الى عائلته وقد ذكر راديو روما ان ايطاليا ستعلن جمهورية رسمياً يوم الاربعاء القادم او بعده عندما تقام المراسيم في البرلمان الايطالي بحضور اعضاء الحكومة وزعماء الاحزاب وممثلي الهيئات الدبلوماسية

احتفال رسمى

روما فى ٦ — و.ف — اذاع راديو روما اليوم ان الاحتفال الرسمي باعلان ايطاليا جمهورية سيجري في الثاني عشر من حزيران الجاري على مونت سيتوريو بحضور الهيئات الدبلوماسية وممثلي الصحافة الايطالية والاجنبية

برنامج الحكم الجديد

وستجتمع الوزارة بعد انتهاء المراسيم مباشرة لتأخذ علما بالاعلان وتضع البرنامج الجديد الذي ستحكم بموجبه الدولة الايطالية وسيعين السنيور دي جاسبيري رئيسا مؤقتا للدولة الى ان يلتئم المجلس الاستشاري الذي سيضع الدستور الجديد . ويعتقد ان المجلس سيجتمع بين الرابع والعشرين والسابع والعشرين من هذا الشهر

يوم عطلة عامة

روما في ٦ — ر — قال رئيس الوزارة السنيور دي جاسبيري ليلة امس ان الحكومة الايطالية قد تأمر بيوم عطلة عامة عند اعلان الجمهورية . وكان يتكلم فى اجتماع للاحزاب السياسية الايطالية وزعماء نقابات العمال .

استعدادات في الاسكندرية

الاسكندرية في ٦ — ر — علم بصورة وثيقة هنا اليوم ان الاستعدادات تتخذ لاستقبال ملك وملكة في المنفى للمرة الثانية خلال شهر ، ومن المنتظر ان تصل الملكة ماري جوسي زوجة الملك امبرتو واولادها هنا فى نهاية الاسبوع

الحركة فى ميناء يافا

رست في ميناء يافا امس الباخرة «ايزبلانكا كوتشي» وشرعت في تفريغ حمولتها وهي ١٥٠٠ طن من الاسمنت ورسا المركب الشراعي «سعده» لشحن كميات من البرتقال الى بور سعيد ، وبلغ مجموع ما افرغ امس ١٢٠٠ طن من البضائع المختلفة

التلفون بين يافا والخارج

اصبح الاتصال التلفوني بين يافا وعمان يجري مباشرة بدون الاتصال بالقدس وذلك بعد ان تم تركيب خط «ترانك» جديد وكذلك اصبح الاتصال التلفوني بين القدس وبيروت مباشرا بدون الاتصال بحيفا .

وستصدر دائرة البريد قريباً دليلا جديدا للتلفون .

عزام باشا يشرف - بقية

زيارة فخامة الرئيس الخوري لسوريا غداً وزيارته المقبلة لانقره وقد اعلن رسميا اليوم ان وفد لبنان فى الدورة الاستثنائية لمجلس الجامعة العربية قد الف برياسة دولة السيد سعدي المنلا رئيس الحكومة وعضوية السادة صائب سلام وزير الداخلية وفيليب تقلا وزير الخارجية والشيخ سامي الخوري وزير لبنان المفوض فى مصر وحبيب ابو شهلا مقرر لجنة الشؤون الخارجية في مجلس النواب وفؤاد عمون مدير الخارجية العام

خطة الحكومة البريطانية

لندن في ٦ — و.ا.ع — وصفت دوائر لندن الرسمية الانباء الواردة من الولايات المتحدة عن خطة بريطانيا العامة ازاء فلسطين وبخاصة الرواية التي راجت اخيراً وهى ان الحكومة البريطانية ستذيع قريبا قرارها دون استشارة العرب واليهود بانها انباء لا تستند الى ما يبررها فان الحكومة البريطانية لم تتخذ الى الان قراراً والظاهر من اجابات المستر بيفن في مجلس العموم انها لا تزال متمسكة بوعدها ان لا تتخذ قرارا الا بعد ان تتم المشاورة مع الولايات المتحدة والدول العربية وزعماء اليهود والعرب

طلب تعيين ضابط ارتباط

لندن فى ٦ — و.ا.ع — تحدث الاستاذ اميل البستاني الذي يزور لندن الان الى بعض اعضاء مجلس العموم عن مشاكل الشرق الاوسط عامه وقضية فلسطين خاصة فطالب بوجوب تعيين موظف يكون بمثابة همزة وصل بين الدوائر الدبلوماسية والجامعة العربية كي يتوافر الاتصال الرسمي بينهما لتسهيل المباحثات المباشرة مع الجامعة بالمسائل المتعلقة بالعالم العربي

بيان اللجنة العليا - بقية

رؤساء الاحزاب دون اعتذار ثم جددت الدعوة الى موعد آخر وذكر في الدعوة تفصيل الاقتراح . وفي هذه المرة لم يحضر منهم احد ولم يعتذروا ثم ارسلت اليهم دعوة ثالثة لحضور اجتماع اللجنة بتكوينها الجديد فلم يحضروا واعلنوا انسحابهم من اللجنة العربية العليا وتكونت اللجنة منذ ذلك الحين من ممثلي الحزب ومن الاعضاء المستقلين وترك الباب مفتوحا لرؤساء الاحزاب الخمسة مع خمسة آخرين من احزابهم

اقتراح رؤساء الاحزاب

ثم عرض اقتراح من جانبهم بان يضم الى اللجنة العربية العليا ، بالاضافة الى العشرة الذين يمثلون الاحزاب الخمسة ، عشرة اعضاء مستقلين آخرين تقترحهم الاحزاب الخمسة . ووافق السيد جمال الحسيني واللجنة العربية العليا ، فلما عرضوا اسماء المستقلين العشرة ، اعترضت اللجنة على خمسة منهم ، ثلاثة وجدوا حزبيين وغير مستقلين ، واثنان يسيران على سياسة لا تتفق مع الميثاق القومي . وعرف كذلك ان بعض رؤساء الاحزاب الخمسة لا يرغبون في دخول اللجنة العربية العليا بانفسهم ، الامر الذي يتنافى مع الغاية المقصودة من جمع الكلمة وتوحيد الصفوف . ولما فوتح مفوضهم في هذا الامر لم ينكر صحته .

تحكيم قناصل الدول

ثم ان رؤساء الاحزاب الخمسة بالاصالة عن انفسهم وبالنيابة عن زملائهم حكموا حضرات أصحاب السعادة قناصل الدول سوريا والعراق والعربية السعودية ولبنان كما حكموا ايضا فضيلة الاستاذ الشيخ عبد المعز عبد الستار ، مندوب جماعة الاخوان المسلمين بمصر فى هذه المسألة على ان تقبل الاحزاب بالحكم الذى يصدره المحكمون

يتراجعون . . .

وقابل أصحاب السعادة القناصل ومندوب الاخوان المسلمين السيد جمال الحسيني . وبعد سماع رأيه في الوضع ، طلبوا اليه شخصياً أن يقبل ايضا بتحكيمهم ، ففعل ذلك شاكرا مقدراً ، وفي اليوم التالي ، وبينما كان الجميع ينتظرون حكم المحكمين اذا برؤساء الاحزاب يسحبون التحكيم ويصدرون بيانهم وقراراتهم وبرقياتهم التي نشرتها الصحف ، وهكذا انتهت تلك المساعي المشكورة التي قامت لتوحيد الصفوف وجمع الكلمة في هذه الاوقات العصيبه .

مواصلة العمل ضمن الميثاق القومي

وبعد فان اللجنة العربية العليا التي اكتسبت ثقة الامة الغالية ستستمر في اعمالها الانشائية في الحقل الوطني ثابتة على المبادىء الوطنية محافظة على الميثاق القومى ، عاملة على ما فيه خير البلاد ، شاكرة للامة الكريمة تاييدها التام وثقتها الكاملة

امين سر اللجنة العربية العليا

الدكتور عزت طنوس

العلاوات لموظفى بلدية القدس

دفعت بلدية القدس لنحو ٧٠٠ من عمالها حوالي ٢٠٫٩٩٢ جنيها بصفة علاوات حرب ولجنة البلدية تعمل الان على اعادة ترتيب سلم المرتبات على ضوء قرار الحكومة

التجارة بين ايطاليا وفلسطين

تلقت النشرة الاقتصادية من ميلانو ان التجارة مع ايطاليا ممكنة على اساس رخص التصدير الايطالية التي تعطى عند ابراز رخص استيراد اجنبية او نسخ مصدقة عنها ومن اهم البضائع المهيأة للتصدير الان المنسوجات الحريرية والجوارب والمنسوجات على اختلافها والماكنات والالات والمنتجات الكيماوية

اليهود واسماء شوارع القدس!

القدس في ٦ حزيران — لمراسل فلسطين الخاص — كتب المجلس الملي اليهودي فادلومي الى دائرة حاكم اللواء يعترض على وضع اسماء بعض الشوارع بلفظ غير لفظه العبري عند كتابته باللغات الاخرى فاحيل هذا الاعتراض الغريب الى البلدية لتنظر فيه اللجنة المختصة

حفلة خيرية فى حيفا

حيفا في ٦ حزيران — لمراسل فلسطين الخاص — تقيم الجمعية الخيرية لطائفة الروم الكاثوليك في حيفا حفلة ساهرة خيرية كبرى مساء السبت ٨ الجارى في قاعة نادى الكرمل وقد استعدت لها استعدادا كبيراً لتكون جامعة لاسباب البهجة والسرور متفقة مع الغاية السامية التي تقيمها من اجلها

افتتاح منتزه عربى بحيفا

حيفا في ٦ حزيران — لمراسل فلسطين الخاص — جرى مساء اليوم افتتاح بستان الانشراح المنتزه العربي الجميل في حيفا لاصحابه السادة يوسف الياس والياس سلامه وشركاهم ففض المنتزه بالمدعوين من رجالات المدينة والحكام وعقيلاتهم فكانوا في ارجائه معجبين بجمال تنظيمه ودقة ترتيبه متمتعين بما لاقوا من حفاوة اصحابه وكرمهم . وفي الواقع ان هذا المنتزه الجميل قد سد فراغا كان العرب يحسون به فى حيفا

انحاث الاجتماع السنوى لغرفة حيفا التجـــارية

حيفا فى ٦ حزيران — لمراسل فلسطين الخاص — عقد مساء اليوم الاجتماع السنوي الذي دعت اليه الغرفة التجارية بمناسبة انتهاء دورتها السنوية بقاعة النادي الكاثوليكي وقد حضره قنصلا مصر وسوريا ونائب مدير الجمارك العام ومدير جمرك حيفا ونائب رئيس البلدية السيد شحادة شلح ومديرو المصارف العربية وممثلو المصارف الاجنبية وعدد من تجار المدينة

وافتتح الاجتماع السيد انيس نصر رئيس الغرفة بخطاب جامع عن الحالة التجارية وموقف الحكومة غير المشجع للتجار العرب وانتقد عدة امور تتعلق بسياسة الحكومة الاقتصادية مشيرا الى نواحي الاصلاح ، وما يمكن عمله لخدمة الاقتصاد العربي اذا توفر حسن النية لدى الحكومة تجاه العرب وكان مما اشار اليه الوضع الاقتصادي في الحرب والانتقال الى حالة السلم ووجه نداء الى المصدر والمنتج البريطانيين بعد ان حصر القسم الاكبر من التعامل التجاري بها بان يقوما بالتعهدات التي يقطعانها على انفسهما بتسليم البضائع وارسال الاصناف الجيدة ليحافظوا على سمعتهم التجارية التي كانوا يتمتعون بها قبل الحرب .

وتكلم عن الصناعات العربية وواجب النهوض بها على اسس اقتصادية بحتة وانتقد زيادة الضرائب لتغطية العجز وطالب بالعمل السريع على تخفيض اسعار العيشة وختم بيانه داعيا اعضاء الغرفة الى الوحدة فى العمل للتغلب على المصاعب .

وتكلم بعده السكرتير السيد فؤاد طباع فتلا تقريرا مطولا عن اعمال الغرفة في الدورة الماضية معددا ما قامت به من اعمال فى صالح التجار

ثم تليت ميزانية الغرفة فكانت الواردات ٢٨٠٠ جنيه والمصاريف ١٨٠٠ جنيه وقد ارصد مبلغ الف جنية لمشروع انشاء عمارة للغرفة

الفضل في هزيمة المانيا للجنرال ايزنهاور

نيويورك في ٦ — ر — ذكر اللفتانت جنرال والتر بيدل سمث رئيس اركان حرب القيادة الاميركية فى الحرب وسفير اميركا فى موسكو اليوم ان القرارات العسكرية الستة الكبرى التي تمت بها هزيمة المانيا انما اتخذها الجنرال ايزنهاور بنفسه

وذكر اللفتانت سميث ان مسؤولية كل قرار اتخذ فى الميدان الغربي تقع على عاتق الجنرال ايزنهاور

فعندما قرر الجنرال قذف المراكز الفرنسية استعدادا للغزو خشيت وزارة الحرب ان يؤدي هذا الى هلاك كثيرين من الفرنسيين فطلبت من الجنرال اعادة النظر فى قراره ولكن منطق ايزنهاور الشديد ساد في نهاية الامر

ولما اخذ الالمان يرسلون القنابل الطائرة زار المستر تشرتشل الجنرال ايزنهاور وسأله متى تتوقع ان يستولي الحلفاء على القواعد التى تخرج منها هذه القنابل فلم يستطع القائد العام أن يعزيه وانما قال له أن في وسع لندن أن تتحمل ولكن ما من شيء يستطيع ان يثنينا عن النجاح في هجومنا .

احتلال المانيا قد يستمر ١٥ عاما

فرانكفرت «المانيا» في ٦ — ر — قدر الجنرال جوزيف ماكنارني قائد القوات الاميركية فى المانيا ان احتلال الحلفاء لالمانيا سيدوم ١٥ سنة على الاقل . بل ان اقصى حد لفترة الاحتلال لا يمكن التنبؤ بها الان.

وقال الجنرال ماكنارني فى مؤتمر صحفى انه قد احتج الى زيادة خمس سنوات اخرى على التقديرات الاولى بسبب مشكلة اعادة تعليم الشبيبة الالمانية على اصول دمقراطية

***

نظام الجنرال فرانكو خطر على السلام

نيويورك فى ٦ — ر — فهم ان المسيو جروميكو مندوب روسيا في هيئة الامم المتحدة يستعد لمعركة اليوم في اجتماع مجلس الامن بتقديم اقتراح بان نظام فرانكو فى اسبانيا خطر على السلام ويطلب من الامم المتحدة قطع علاقاتها مع حكومة فرانكو في الحال

شكر على تعاز

المجدل — عائلة ابو شرخ في المجدل تشكر من صميم قلبها كل من واساها في فقيد عميدها المرحوم:

الحاج سليم ابو شرخ

سواء كان ذلك بالحضور والاشتراك في الجنازة او الذين ارسلوا برقيات وكتب تعزية من فلسطين والخارج راجية من الله تعالى ان لا يفجعهم بعزيز لديهم

عن العائلة
السيد ابو شرخ

وفاة سيدة فاضلة

انتقلت الى رحمته تعالى فى القدس صباح امس المرحومة :

افروسو مخائيل الخياط ارملة المرحوم متري دميان

متممة واجباتها الدينية وستشيع جنازتها من المنزل فى محلة «سعد وسعيد» بالقرب من الدومنيكان الى كاتدرائيه مار يعقوب الارثوذكسية وذلك الساعة الثالثة من بعد ظهر هذا اليوم «الجمعة»

تغمد الله الفقيدة بواسع رحمته وعزاء لشقيقها وشقيقتها وابنائها والها الكرام جميعا

ملحوظة : تقبل التعازي في منزل الفقيدة حتى يوم التاسع

قداس وجناز

يحتفل الساعة الثامنة والنصف من صباح يوم السبت الموافق ٨ حزيران فى كنيسة القديس جاورجيوس الارثوذكسية خارج البلدة بقداس وجناز نصف السنة عن نفس الوجيه المرحوم

ديمترى الياس حبايب

فارملة الفقيد ونجله المحامي انطون حبايب وقرينته وعموم اقربائهم وانسبائهم يدعون الاهل والاصدقاء للاشتراك معهم فى ذلك ويرجونهم اعتبار هذه الكلمة كدعوة خاصة لكل منهم لا اراهم الله مكروها بعزيز . وتقبل التعازي في بيت نجل الفقيد بالعجمي

قداس وجناز

يقام في مقبرة صهيون بالقدس صباح يوم غد — السبت — ٨ الجاري جناز السنة عن نفس المرحوم

سابا داود الجوزه

فآل الفقيد يدعون الاهل والاصدقاء الى الاشتراك معهم فى ذلك ويرجون اعتبار هذه الكلمة خاصة بكل منهم لا اراهم الله مكروها

معهد الدراســـة العليا

المجلس البريطانى

كولونية الالمان — القدس

الامتحان المتوسط «القسم الادبي» لجامعة لندن للطلاب الخارجيين

(London External Intermediate Examination in Arts)

سيفتتح معهد الدراسة العليا ابتداء من السنة الدراسية المقبلة صفوفا نهارية للطلبة الذين يرغبون فى الاستعداد للامتحان المذكور اعلاه

اما المواضيع التى تدرس فى هذا المعهد فهي الانكليزية والعربية والعبرية واللاتينية واليونانية والفرنسية والتاريخ القديم والمتوسط والحديث ، والرياضيات البحتة والتطبيقية وعلم الآداب والمنطق وعلم الاقتصاد

ويشترط فى الذين يرغبون فى الالتحاق ان يكونوا قد اجتازوا امتحان لندن للاجتياز الى التعليم العالي (London Matriculation) او حصلوا على اعفاء بموجب قوانين جامعة لندن

يمكن الحصول على تفاصيل اخرى وعلى نماذج طلبات الالتحاق من مدير المعهد — ص.ب ٢ — القدس

البضائع الوطنية السورية تعود الى اسواق فلسطين العربية

أجود أنواع السكاكر والشكولاته والملبس

من مصنوعات توفيق القباني في دمشق

— اطلبوها من محلات —

الحاج داود طـــاهر الداودى واولاده

القدس — باب الخليل — تلفون ٤٧٩٧

— الاسعار مناسبة وتقل كثيراً عن أسعار البضائع الاجنبية —

شجعوا المصنوعات الوطنية

ســـينما الحمراء تفوز

باذن من حكومة فلسطين لعرض

«ليـــلى البدوية»

الفلم الذي احدث ضجة دبلوماسية أدت الى تحظير عرضه في فلسطين مدة سنتين كاملتين :

بهيجة حافظ - ليلى البـدوية -

تستفز قومها بالقصيدة الرائعة ... ليت للبراق عينا فترى ...

ويشترك معها في تمثيل هذا الفلم الرائع نخبة من كبار الممثلين والممثلات المصريين

نذكر منهم : **راقية ابراهيم ، عباس فارس ، حسين رياض**

زكي رستم عبد المجيد شكري وتوفيق المردنلي

ويقوم بالغناء فيه : حياة محمد ابراهيم حموده واحمد عبد القادر

وفيلم «ليلى البدوية» هو فلم البطولة والروعة والنخوة تقدمه سينما الحمراء بكل افتخار

اعتباراً من يوم الاثنين القادم ١٠ الجارى ولبقية ايام الاسبوع

محطة الشرق الادنى للاذاعة العربية

الجمعة فى ٧ حزيران ١٩٤٦ الموافق ٧ رجب ١٣٦٥

استمعوا من الساعة ٥٠ر٥ حتى الساعة ٧ اليوم الى اذاعة وصف الاحتفال بافتتاح ملاعب البصة بيافا ومباراة كرة القدم بين فريق النادي الرياضى الاسلامي بيافا وفريق نادي الاتحاد الارثوذكسي فى القدس وذلك على موجة ٢٥ر٤٤ فقط في حين تواصل موجتا المحطة الاخريان ٧٥ر٤٤ و٩ر٤٨ اذاعة مواد البرنامج المقررة

٣٠ر٦ تمرينات رياضية ٤٠ر٦ برنامج اليوم ٤٥ر٦ موسيقى ٧ الاخبار ١٠ر٧ القرآن الكريم ٤٠ر٧ راوية الصباح ٥٠ر٧ أغنية — الربيع نور الحياة — مهاغسان ٨ ختام ١٢ الاخبار ١٥ر١٢ القرآن الكريم — وخطبة وصلاة الجمعة من المسجد الاقصى المبارك بالاشتراك مع دار الاذاعة الفلسطينية ٢٠ر١ تواشيح ٣٠ر١ موسيقى خفيفة ٤٠ر١ محمد الكحلاوي — اغان بدوية ٢ أخبار ١٥ر٢ موسيقى ٣٠ر٢ حديث اليوم ٣٥ر٢ برنامج الجيش العربي الاسبوعي الخاص ٣ قراءة برنامج المساء — ختام ٣٠ر٤ برنامج المرأة (١) المرأة والابتكار — حديث للآنسة ماري عجمي (٢) موسيقى (٣) في فن الاتيكيت ٥ هؤلاء الشعراء — صالح جودت برنامج يقدمه عبد الرحمن الخميسي ١٧ر٥ سري طمبورجي ٣٠ر٥ أخبار ٤٥ر٥ موسيقى «بدء الاذاعة الخارجية من ملعب البصة بيافا على موجة ٢٥ر٤٤» ٥٠ر٥ حضيري ابو عزيز — اغان عراقية — لاول مرة ٦ مع الناس — الاستاذ خدوري خدوري مميز شؤون النقل فى السكك الحديدية العراقية يتحدث عن موضوع — طرق المواصلات في العراق ٢٠ر٦ موسيقى ٢٥ر٦ قالت صحف العالم اليوم ٣٥ر٦ زاوية المستمعين ١٥ر٧ هذه برامجنا — على الموجات الثلاث ٢٥ر٧ محاكمة الجاني — حديث للاستاذ انور طه حبيب وكيل النائب العام في مصر ٤٥ر٧ فتحيه احمد ١٠ر٨ موسيقى ١٥ر٨ أخبار ٣٠ر٨ القرآن الكريم — الطريفي ٥٠ر٨ فايده كامل ٣ر٩ جلال حرب ١٨ر٩ اغان لام كلثوم ٣٠ر٩ ختام