افتتاح مؤتمر لندن يوم الاثنين - وفد فلسطين والمشروع العربي - الموقف في مصر

السبت ٢٥ كانون الثاني ١٩٤٧
٣ ربيع ١ سنة ١٣٦٦
السنة ٣٠ العدد ٢٦٣-٦٥١٨

جريدة سياسية اخبارية مصورة
مؤسسها وصاحبها : عيسى داود العيسى
رئيس التحرير المسئول : يوسف حنا
تأسست عام ١٩١١

الثمن ١٥ ملا

فلسطين

الثمن ١٥ ملا

الاعلانات والاشتراكات تراجع الادارة بشأنها
ووكالات «فلسطين» في انحاء البلاد كافة
صندوق البريد ١٩٤ - يافا - تليفون ٩٤ و ١٠٠ (٩ خطوط)
تصدر يوميا عن يافا - فلسطين

FALASTIN
Saturday 25-1-1947
Vol XXX No 263-6518

حرب «كبس الزر ...»

... في خطاب للجنرال ايزنهاور!

نيويورك في ٢٤ - ر - أكد س الجنرال ايزنهاور رئيس اركان حرب القوات الاميركية ان قوات الاحتلال الاميركية في المانيا واليابان قد خفضت الى درجة تقرب من الخطورة .

واضاف الجنرال ايزنهاور الذي كان يخطب في نادي بوند بنيويورك قوله انه يرى ان احتلال هاتين الدولتين الان في المستقبل هو من اعظم الخدمات التي تقدمها الولايات المتحدة لمستقبل السلم وقد ناشد الجنرال مستمعيه ان ينضموا الى هيئات التجنيد ويساعدوا على جمع الرجال . واضاف الجنرال ايزنهاور بقوله انه اذا نشبت الحرب في المستقبل القريب فانها ستبدأ من حيث انتهت هذه الحرب من ناحية الاسلحة . وبعد ان صرح الجنرال بقوله اننا لم نصل حتى الان عصر الحرب الخاطفة قال : اذا تحدثتم عن حرب «كبس الزر !» فانما تتحدثون عن شيء لم يقع بعد وانما قد يقع بعد سنوات وقال ان استخدام اسلحة جديدة في الحروب لن يقع الا في المستقبل البعيد

لندن في ٢٤ - ر - اجاز مجلس العموم اليوم زيادة الاعانة لجزيرة مالطة من ١١ مليون جنيه الى ٣٠ مليونا تنفقها حكومة الجزيرة في اصلاح اضرار الحرب وانعاش الاقتصاد .

على بريطانيا ان تقدر العواقب الوخيمة لفرض سياسة التقسيم

تصريحات مهمة للسيد جمال الحسيني - المستر بيفن يفتتح مؤتمر لندن يوم الاثنين المقبل !

لندن في ٢٤ - ر - اعلن رسميا بعد ظهر اليوم ان المستر ارنست بيفن وزير الخارجية سيتولى افتتاح مؤتمر فلسطين عند استئنافه في لندن صباح يوم الاثنين المقبل ٢٧ الجاري ولن تكون هناك جلسة افتتاح بل يبدأ المؤتمر اعماله حالما يعلن الوزير افتتاحه

تصريح ...

لندن في ٢٤ - و . ا . ع - افضى السيد جمال الحسيني نائب رئيس الهيئة العربية العليا على اثر وصوله في الليلة الماضية بالتصريح التالي : اذا كان للتصريحات التي ظهرت اخيرا في الصحف البريطانية اية دلالة على النية التي تبديها الحكومة البريطانية ، كان من واجبنا ان نعلن جهرا انه ما من عربي في فلسطين وسائر الدول العربية يرضى ان يفكر لحظة في اي مشروع للتقسيم ، ويجب ان تقدر بريطانيا من جديد العواقب الوخيمة التي ستتمخض عنها اية محاولة تبذل لفرض سياسة من هذا القبيل رغم ارادة العرب ، وان كنت ارجو ان لا يصل الامر الى هذا الحد

على ضوء المشروع العربي

واذا كان لنا الان اي غرض في لندن فهو معالجة مشكلة فلسطين على ضوء المشروع الذي اقترحته الدول العربية في الدورة الاولى للمؤتمر فنحن اعضاء وفد فلسطين نصر على تحفظنا في هذا المشروع فليس في امكاننا ان نوافق على ان ينال اي يهودي مقيم في فلسطين سواء اكتسب حقوق المواطن او لم يكتسبها حقوقا مماثلة للحقوق التي للعرب وان كنا نعتقد في هذه المرحلة ان هناك اجتهالا للوصول الى تسوية على هذا الضوء وعلى اساس هذا الامل تدخل المؤتمر

مقاومة التقسيم

اما موقفنا فيما عدا ذلك فمعروف اذ ليس في امكاننا ان نتسامح في حقوقنا وان يجدد التقسيم اهانة لنا وغضا من كرامتنا ولن ننظر اليه بغير هذه العين وسنقاومه بكل ما نملكه من وسائل واني لواثق من اتحاد كلمة الوفود العربية هنا ، وسنقول مقالة رجل واحد لان الدول العربية تسلم الان ان مصير فلسطين يهمها جميعا كما يهم فلسطين

دعوة الاعضاء الاخرين

واشار السيد الحسيني الى طلب المندوب السامي في فلسطين ان يدعو اربعة مندوبين عرب اخرين للاشتراك في مؤتمر لندن ليمثلوا اتحادات العمال العرب في فلسطين وقال ان المبدأ الذي يبنى عليه هذا الامر هو انه لا ينبغي ان تتدخل حكومة فلسطين في مسألة توجيه الدعوة ، وهذا هو السبب في اننا رفضنا الاقتراح في بادىء الامر ، اما الان فقد وضعنا بانفسنا اسماء اربعة اعضاء وارجو ان يكون المندوب السامي الان قد وجه الدعوة اليهم للاشتراك في المؤتمر

الوفد البريطاني

وقد ابلغ الوفود العربية ان الوفد البريطاني سيكون مؤلفا من ارنست بيفن وزير الخارجية والمستر ارثر كريش جونس وزير المستعمرات والسير نورمان بروك سكرتير الوزارة

اول زائر

وكان اول زائر استقبله السيد جمال الحسيني في الجناح الذي يقيم فيه بفندق «ريتز» كبير من وزارة الخارجية وحضر المقابلة السيد اميل الغوري

تصريحات اخرى

لندن في ٢٤ - روتر والوكالة الفرنسية - ابلغ السيد جمال الحسيني نائب رئيس الهيئة العربية العليا مندوب روتر ليلة امس ما يلي :

اذا فشل مؤتمر لندن فستعرض الدول العربية قضية فلسطين على منظمة الامم المتحدة

وادلى السيد جمال الى وكالة الانباء الفرنسية بما يلي :

لا يمكن للعرب ان يقبلوا بانشاء دولة يهودية او حتى بانشاء منطقة يهودية ذات استقلال داخلي ضمن الدولة العربية المستقلة . وسيؤيد وفد فلسطين المقترحات التي قدمتها الوفود العربية وهذه المقترحات ترمي الى انشاء دولة عربية مستقلة تحترم حقوق اليهود الذين في داخلها

حيا الله سوريا ...

بيان ثان لدولة مردم بك بتأييد فلسطين

دمشق في ٢٤ - و . ا . ع - اعلن دولة السيد جميل مردم بك رئيس الوزارة السورية فض الدورة النيابية اليوم وصرح للمرة الثانية بان الدول العربية لن تحيد عن قرارات مؤتمر بلودان بشأن فلسطين فقوبل تأييده بالتصفيق الحاد والهتاف وقال دولته واني اعلن تحت هذه القبة التاريخية ان سوريا حكومة وشعبا على استعداد دائما لتقديم اكبر التضحيات لانقاذ فلسطين وقد تليت برقية تلقاها المجلس من البرلمان المصري اعرب فيها عن شكره لموقف المجلس السوري وتاييده لمصر في مطالبها فقابلها النواب بالهتاف والتصفيق وصرح دولة مردم بك في بيانه اليوم ايضا بقوله :

نهضتم بالامس فأيدتم مطالب مصر القومية واليوم تقومون باجماع رائع للاعراب عن شعوركم الفياض نحو فلسطين وهذا يوجب شكر العرب في جميع بلادهم فانهم يعتقدون ان وجود الصهيوني في فلسطين يهددهم جميعا وقرر المجلس ايضا منح عدة مدن سورية ومنها حمص مبالغ من المال تقدر بثلاثة ملايين وثمانمائة الف ليرة لانفاقها على المشروعات العمرانية .

فون بابن «يحاكم ثانية ...»

... دفاعه يستغرق ثلاث ساعات !

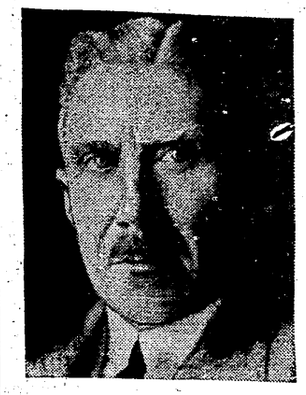

هامبورج في ٢٤ - ر - بدأت اليوم محاكمة فرانز فون بابن الدبلوماسي الالماني المحنك امام محكمة مكافحة النازية في نورمبرج وقد طلب المدعي العام اعتبار فون بابن الذي برىء في محكمة مجرمي الحرب في نورمبرج في صف كبار المجرمين وتقول التهمة الموجهة اليه انه ايد هتلر سياسيا وبالدعاية وقد ردت المحكمة الطلب الذي قدمه المتهم بضرورة اسقاط القضية لافتقار المحكمة الى الصلاحيات القضائية التي تخولها محاكمته وقد جلس رئيس الحكومة الالمانية السابق البالغ الثامنة والستين الى جانب محاميه وبجانبه فرانز بينما كانت زوجته وابنتاه تصغيان باهتمام في داخل قاعة المحكمة المزدحمة بالمتفرجين والحراس عند تلاوة صيغة الاتهام التي كانت مطبوعة على خمس صفحات . وتقول نصوص الاتهام ان فون بابن كان يحمل شارة الحزب النازي الذهبية وانه ايد هتلر في الوصول الى الحكم وشغل مناصب في حكومته

وقد بدأ فون بابن دفاعه بعد ظهر اليوم بان اخذ يقرأ تاريخ حياته الذي كان مطبوعا على الالة الكاتبة بصورة مطولة واستعرض السياسي الالماني حالة البطالة في المانيا والاحتكاك بين الاحزاب السياسية قبل وصول هتلر الى الحكم . وبعد ان قاطعه رئيس المحكمة مرتين للتعرض لتفصيلات لا لزوم لها احتج الهر فون بابن بقوله ان تلك التفاصيل ضرورية لانها ذكرت في الاتهام .

ثم طلب رئيس المحكمة اتخاذ التدابير اللازمة لحذف التفاصيل الخاصة بالفقرة التي سبقت تولي هتلر الحكم لان المدعي العام رفض هذا ولم يفرغ فون بابن من تلاوة خطابه الذي استعرض فيه تاريخه الدبلوماسي الا بعد مضي ثلاث ساعات وينتظر ان تستأنف المحكمة جلساتها يوم الاثنين المقبل

تحذير البيض من انتقاض الشعوب الملونة وثورتها

دعوة جديدة في اميركا للقضاء على التعصب ضد الزنوج !

نيويورك في ٢٤ - يونايتدبرس - بقلم مراسل الوكالة فرنك ايرل - صدر خلال العام الماضي عدد من الكتب تضرب على وتر الدعوة الى زيادة التفهم لشؤون الزنوج والاقلال من التعصب ضدهم وكان ذلك دليلا على ازدياد اهتمام الاميركيين البيض بالمشكلة الزنجية عندهم وقد حاول المؤلفون من بيض وسود ايجاد حل للمشكلة

وبين المؤلفات التي صدرت في العام الماضي كتابا ان للبر وفسير غلاشر اساتذ الاخلاق المسيحية في «مدرسة الباسفيك الدينية» .

ولم تعوز غلاشر الصراحة فاسمى الموقف العنصري في الولايات المتحدة بانه نظام طبقات يسيء الى الاميركيين والى الوجدان المسيحي وينافض الدين الذي يدعي الاميركيون انهم يؤمنون به

وقد ذكر المؤلف الاميركيين ان العنصر الابيض او القفقاسي كما يسمى غالبا ليس الا اقلية في العالم وانذر ان الشعوب الملونة ستنفض عن نفسها السيطرة البيضاء في اول فرصة

وقال ان من اهم واجبات الكنائس ان تحارب التعصب العنصري في الجانبين وان تعمل في سبيل المساواة العنصرية . وذكر ان التاريخ قد قدم لنا في طياته تحذيرا قويا من عواقب التعصب . فقد خسرت النصرانية شمال افريقيا في السابق وظفر الاسلام بتلك الناحية من العالم لان كنيسة الامبراطورية البيزنطية كانت ترفض الاعتراف للكنائس الوطنية في مصر وافريقيا بالتساوي معها وعلى النقيض من هذا جاء الاسلام معترفا بالتساوي بين الاجناس وبذلك تغلب على الكنيسة المسيحية ...

وقد ضمن المؤلف «لوغان» الكتاب الذي اصدره باسم «اعمان الزنجي في اميركا» اختباراته خلال خدمته العسكرية مع فرقة زنجية في الخارج وقال «وهذه الحقة العينة المؤلفة من تعصب البيض وعدوانهم وتحدي الزنوج - هذه الحلقة يجب ان تزول وعسينا ان نقبل بعضنا بعضا بوصفنا اخوة في عنصر واحد هو العنصر الانساني»

ودعا بنيامين ماير عميد جامعة هورهاوس في كتابه الاميركيين الى ان ينظروا الى الزنوج كما يقتضيه دينهم المسيحي ان يفعلوا

وقدم المستر «ويغر» مدير القوة العاملة خلال الحرب صورة قاتمة عن الموقف في تقريره الذي اصدره واعرب عن خشيته الا يستطيع المجتمع القضاء على البطالة بين الزنوج قضاء تاما وطلب ان تصدر الولايات المتحدة قوانين تكافح فيها التفريق العنصري في العمل ولكنه قال ان هذا لا يكفي للقضاء على التنافس العنصري عندما تقل الاعمال

قضية اراضي الزوية

الحكم فيها لصالح العرب

القدس في ٢٤ك٢ - لمراسل فلسطين الخاص - نظرت محكمة العدل العليا اليوم برئاسة القاضي ادواردز وعضوية القاضي شو قضية اراضي قرية الزوية المتنازع عليها بين العرب واليهود ، والمحامون العرب في هذه القضية يعترضون على قرار مساعد حاكم اللواء في صفد بتسليم الارض لليهود في شخص شركة الكيرن كايمت ، فقررت فسخ قرار مساعد حاكم اللواء واعتبار جميع الاجراءات التي تمت امامه غير قانونية . وقد نشأت القضية في الاصل على اثر الحادث الذي وقع يوم ٢ تشرين الثاني الماضي عندما قاوم العرب اليهود حين حاولوا حراثة الارض وكان يرافع عن العرب المحامون الاساتذة هنري كتن وصبحي الخضراء وكمال البربري .

مؤتمر وكلاء الخارجية لعقد معاهدات الصلح

وجهات نظر الوفود - النمسا تريد الاستقلال والانفصال عن المانيا

لحضور المؤتمر

لندن في ٢٤ - ر - ما زالت الوفود تصل الى لندن لحضور مؤتمر وكلاء وزراء الخارجية الذين عهدوا الطريق لتسوية معاهدات الصلح مع النمسا والمانيا . وسيصل المسيو جان مازاريك وزير خارجية تشيكوسلوفاكيا الى لندن اليوم قادما من نيويورك بينما وصل اليها في الليلة الماضية الوفد الهولندي برئاسة المسيو هنري فان فيردنبيرغ رئيس الشعبة السياسية في وزارة الخارجية

الوفد التشيكوسلوفاكي

وعلم ان المسيو مازاريك سيمكث في لندن حتى يوم الاربعاء على اقل تعديل وسيتسنى للوفد التشيكوسلوفاكي عرض الترتيبات الحالية ان يعرض وجهات نظره حول المعاهدة النمساوية في صباح الثلاثاء المقبل ، وحول المعاهدة الالمانية بعد ظهر الخميس

وجهات نظر هولندا

اما وجهات نظر الحكومة الهولندية بشأن المعاهدة الالمانية فقد حدد لسماعها بعد ظهر الثلاثاء المقبل وقد قدمت الحكومة الهولندية بالفعل مذكرة في هذا الصدد واجتمع اليوم المسيو فردنبيرغ بالسفير الهولندي في لندن للتداول معه

... وبلجيكا

ومن المتوقع ان يصل المندوب البلجيكي البارون فون حروبين من بروكسل في الاسبوع المقبل لعرض القضية البلجيكية في الحادي والثلاثين من كانون الثاني .

حفلة بيفن

وقد دعا المستر بيفن وزير خارجية بريطانيا وعقيلته وكلاء وزراء الخارجية الذين كانوا منهمكين في اعمالهم طيلة هذا الاسبوع الى حفلة كوكتيل مع طائفة من الدبلوماسيين .

ماذا تريد النمسا ؟

لندن في ٢٤ - ر - بسط الدكتور غروبر وزير خارجية النمسا لممثلي الصحافة وجهة نظر بلاده في معاهدة الصلح التي يدرسها وكلاء وزراء خارجية الدول الاربع لعقدها معها وقد جاء في بيانه ان النمسا ترغب في الحياة ضمن حدودها التي كانت لها سنة ١٩٣٧ وان تعطى مركزا معترفا به دوليا لتنتقل بذلك من نظام الاحتلال الى الاستقلال والسيادة وان تفصل عن المانيا فصلا تاما حتى في الميدان الاقتصادي والمالي

وجهات نظر الزوار

وعلم ان وجهات نظر الزوار الذين يحضرون المؤتمر تتلخص في ان الوفود تريد ان تعطي مركزا معترفا به دوليا لتنتقل بذلك من نظام الاحتلال الى الاستقلال والسيادة وان تفصل عن المانيا فصلا تاما حتى في الميدان الاقتصادي والمالي

آخر ساعة

الجنرال مارشال

يحضر مؤتمر موسكو

وشنطون في ٢٤ - ر - صرح ناطق باسم وزارة الخارجية ان الوزير الجنرال مارشال سيحضر اجتماع وزراء الخارجية في موسكو للنظر في معاهدتي الصلح مع النمسا والمانيا

تبادل الرسائل

بين بيفن وستالين

لندن في ٢٤ - ر - نشرت وزارة الخارجية الليلة نص رسالتين تبودلتا بين المستر بيفن وزير الخارجية والمارشال ستالين فكان فيها وضع حد للنقطة التي اثارتها جريدة البرافدا عن معاهدة الحلف الروسية الانجليزية .

اجتماع طويل بين النقراشي والسفير و «رسالة» جديدة من بريطانيا !

مجلس النواب يعقد جلسة سرية يوم الاثنين ويفوض الحكومة بالالتجاء الى مجلس الامن !

بين عمرو باشا ومستر بيفن - استمرار الاتصال بين الحكومتين - شبه تفاؤل في لندن

اجتماع طويل

القاهرة في ٢٤ - ر - اجتمع اليوم السير رونالد كامبل السفير البريطاني في مصر مع دولة النقراشي باشا رئيس الحكومة المصرية لمدة ساعتين ونصف الساعة

رسالة من بريطانيا

وقد صرح السفير البريطاني بعد انتهاء المقابلة بقوله : لقد تلقيت رسالة من حكومتي وحولتها الى رئيس الحكومة المصرية واني اتوقع بان اتسلم رد الحكومة المصرية عليها مساء الغد او صباح الاحد

وقد علقت الدوائر السياسية هذه الليلة اهمية كبيرة على هذا الاجتماع

تفويض الحكومة

القاهرة في ٢٤ - و . ا . ع - ينتظر هنا ان يصدر البيان الرسمي بقطع المفاوضات المصرية البريطانية يوم الاحد القادم او يوم الاثنين في جلسة مجلس النواب ويحتمل ان يعقد مجلس النواب جلسته القادمة سرية وقد تطلب الحكومة من المجلس تفويضها في رفع قضية البلاد الى هيئة الامم المتحدة او مجلس الامن

الاتفاق على الصيغة

وقيل اليوم ايضا ان مباحثات تجرى بين الحكومتين المصرية والبريطانية للاتفاق على الصيغة التي يعرض بها الخلاف بين البلدين

عمرو وبيفن

لندن في ٢٤ - و . ا . ع - قابل في الليلة الماضية المستر ارنست بيفن وزير الخارجية البريطانية سعادة عبد الفتاح عمرو باشا سفير مصر للمرة الثانية في يومين ولكنه لم يظهر اي تعليق على المقابلتين كما لم يظهر في لندن اي تعليق شأن الاشاعات التي وردت من دوائر القاهرة عن قطع المفاوضات

لندن في ٢٤ - ر - ذكر اليوم مراسل «التايمس» الدبلوماسي ان المحادثات الطويلة التي اجراها المستر بيفن وزير خارجية بريطانيا في الليلة الماضية مع السفير المصري - وهو الاجتماع الثاني الذي يجري بينهما خلال يومين - قد يعتبر دليلا على ان المفاوضات لتعديل المعاهدة البريطانية - المصرية لم تقطع على الرغم من الانباء غير المشجعة الواردة من القاهرة .

الاتصال مستمر

ويضيف المراسل بقوله : انه لا شك في ان صعوبة كبرى قد قامت حول مسألة مستقبل السودان وقد اعترف المسؤولون في لندن امس - قبل ان يجتمع المستر بيفن بالسفير المصري - انهم لا يرون طريقا واضحة للنجاح على ان الاتصال ما زال مستمرا بين الفريقين في القاهرة ولندن ولم يتخل الجانب البريطاني في اي حال من الاحوال عن اعتقاده بامكانية الوصول الى حل مبكر للموقف

قبل يوم الاحد

القاهرة في ٢٤ - ر - تعتقد الاوساط السياسية في القاهرة انه ما لم تقم بريطانيا بابلاغ الحكومة المصرية ، قبل يوم الاحد القادم (غدا) ، بقبولها وجهة النظر المصرية بشأن مفاوضات تعديل المعاهدة ، فان الوزارة المصرية ستقرر ارسال مذكرة بانهاء المفاوضات

ويعتقد ايضا ان مجلس الوزراء المصري سيقرر في الوقت ذاته رفع الامر الى هيئة الامم المتحدة لحسم النزاع القائم .

«عقبة» لا «قطع» !

وقد آثرت الاوساط الرسمية في القاهرة اليوم ان لا تتحدث عن وجود فكرة «قطع» المفاوضات بل اشارت فقط الى وجود «عقبة» في سبيل المفاوضات ومهما يكن من شيء ، فان الاعتقاد السائد هو ان قطع المفاوضات وشيك الوقوع

اعتقال كثيرين من زعماء مسلمي البنجاب

عقد اجتماع والاحتجاج على اعتقال الزعماء

لاهور في ٢٤ - ر - هاجم البوليس اليوم مقر (الحرس الاسلامي) ومقر منظمة ناشتريا سيفا الهندوسية وكلتاهما جمعية شبه عسكرية وكان قد اعلن سابقا حل الهيئتين وقد اعتقل كثيرون من زعماء المسلمين في البنجاب لمحاولتهم مقاومة اعمال البوليس ومن المعتقلين السر فيروز خان المندوب السامي السابق للهند في لندن والسيد ممتاز دولتانا سكرتير العصبة الاسلامية في البنجاب

لاهور في ٢٤ - ر - اجتمع المسلمون مساء اليوم في مساجد المدينة للاحتجاج على اعتقال زعمائهم عندما اقتحم البوليس مقر الحرس الاسلامي والجمعية الهندوسية (باشتريا سنغ) وكلتاهما منظمة شبه عسكرية

وقد اصدرت الحكومة بلاغا قالت فيه ان حركات التفتيش والاعتقال غير موجهة ضد حزب معين ولكنها كانت تقصد وقف تموين الجيوش الطائفية التي من شأنها تهديد المواطنين الامنين وقد سارت خلال النهار جماهير غفيرة في الشوارع كانت تهتف قائلة (سنحقق الباكستان) وليسقط رضا حياة (رئيس وزارة البنجاب)

وسيعلن غدا الاضراب العام في الولاية كلها

خط للبترول في رومانيا لموانىء روسيا

استانبول في ٢٤ - يونايتدبرس - يقول مصدر مطلع ان القيادة الروسية في رومانيا قد مدت خطا للانابيب من آبار البترول في بلدستي الى نهر بروث ومن هناك يشحن البترول بطريق البحر الى الموانىء الروسية وسيبدأ استعمال الخط في الشهر القادم

تأجيل مقابلة اليهود ...

لعرض مشروع التقسيم أولا ... على العرب !!

تقول برقيات امس من لندن ان المقابلة بين ممثلي الوكالة اليهودية وممثلي الحكومة البريطانية قد تأجلت بناء على طلب من كريتش جونس وزير المستعمرات والمعتقد ان هذا التأجيل جاء بسبب رغبة الوزارة البريطانية في عرض مشروع التقسيم اولا على العرب .

فخامته يدعو الصحفيين الأجانب الى مقابلته

تقول الصحف اليهودية ان المندوب السامي دعا امس الصحفيين الاجانب في القدس الى مقابلته الساعة ١٢ ظهراً في قصره

مزاعم عن مقدرة فلسطين على الاستيعاب !

نيويورك في ٢٤ - يونايتدبرس - عقد بن اهرون عضو الوكالة اليهودية مؤتمرا صحفيا في مقر حركة «النداء اليهودي للتحد» التي تستهدف جمع ١٧٠ مليون دولار خلال العام لمساعدة المشاريع الصهيونية . وقد صرح ان في وسع فلسطين ان تستوعب من ثلاثة ملايين يهودي الى ثلاثة ملايين ونصف دون اقل اضرار بالسكان العرب ...

وقال ان في فلسطين ازمة مساكن حادة بسبب قلة الايدي العاملة . ولدينا جميع مواد البناء باستثناء الايدي العاملة . واليهود في فلسطين في اشد الحاجة لليهود المشردين في اوربا ليستطيعوا ان يضمنوا للبلاد توسعها الزراعي والصناعي

وكان بن اهرون هذا ضابطا في الجيش البريطاني وقد صرح بان معظم يهود فلسطين يعارضون في الارهاب ...

شركة البترول الاميركية العربية

عامل يطالبها بمبلغ ستة ملايين دولار

نيويورك في ٢٤ - ر - رفع جيمس موفيت احد عمال البترول قضية في المحكمة الاتحادية العليا على شركة البترول الاميركية العربية يطالبها فيها بمبلغ ستة ملايين دولار بدلا عن خدمات اداها لها في سنة ١٩٤١

وهو يقول في قضيته ان جلالة الملك ابن السعود كان قد طلب من الشركة ان تقدم له كل عام ما لا يقل عن ستة ملايين دولار لانفاقها في الاعمال التي تتطلبها المحافظة على منطقة امتياز الشركة في المملكة السعودية البالغة مساحتها ٢٤٠ الف ميل مربع فكلفت الشركة المدعي «موفيت» في نيسان سنة ١٩٤١ ان يسعى لعمل حلالة الملك يتنازل عن طلبه وقد استطاع موفيت فعلا ان يحمل الحكومة الاميركية ان تطلب من الحكومة البريطانية سد عجز الميزانية السعودية البالغ مقدارها عشرة ملايين جنيه في كل عام وذلك طيلة الحرب وبهذا استطاعت الشركة ان توفر على نفسها ٣٠ مليون دولار نقدا وتحافظ على امتيازها ولم يبين المدعي كيف امكن اقناع الحكومة البريطانية بسد العجز في الميزانية السعودية ؟

رغم كل ما حصل ...

وايزمن «اقوى سهم» في جبهة الصهيونية !؟

نيويورك في ٢٤ - يونايتدبرس - نشرت مجلة (نيشن) الاسبوعية كلمة بعنوان (ازمة الصهيونية) كتبها لها صهيوني من باريس يدعى كارميغايل قال فيها ان الخلاف القائم في صفوف الصهيونية لا يتعلق بالمبادىء وانما بطرق العمل

وقال ان المؤتمرين جميعا متفقون على انه لا يجوز مقاطعة بريطانيا ومهما يكن شوق يهود اوربا الى فلسطين وتأييد يهود العالم للصهيونية عظيما فستقع القيادة الصهيونية في حفرة لا قيام لها منها ان هي عدت فلسطين عاملا واحدا مستقلا في علاقات بريطانيا وروسيا الخارجية . واذا كانت الازمة الصهيونية ناجمة عن عامل خارجي هو سوء العلاقات مع بريطانيا اذن تصرف بريطانيا يكون ذا شأن في هذا الصدد وكان يكفي ان يرفع الناطق البريطاني خنصره حتى يلتف مؤتمر (بال) جمعه حول وايزمن والمعتدلين ولكن وايزمان واتباعه عجزوا عن ذكر تساهل واحد بدا من حكومة العمال وعلى الرغم من كل ما حدث في المؤتمر فستجد الصهيونية يوما ان الاتجاه الوايزمني ان لم يكن وايزمن نفسه هو اقوى سهم في جبهتها

وجهة النظر البريطانية

وعرضها على مجلس الوزراء المصري باجتماعه اليوم

القاهرة في ٢٤ - ر - صرح دولة النقراشي باشا رئيس الوزارة الليلة انه سيعرض آخر ما تلقاه عن وجهة النظر البريطانية في مشروع المعاهدة على مجلس الوزراء المصري عند اجتماعه ظهر الغد - السبت - ثم يسلم السر رونالد كامبل السفير البريطاني جواب المجلس في نهاية الاسبوع

راديو اكو
EKCO RADIOS
هو الجهاز الوحيد الذي ترتاح الى سماعه
لصفاوة صوته وخلوه من المزعجات الجوية

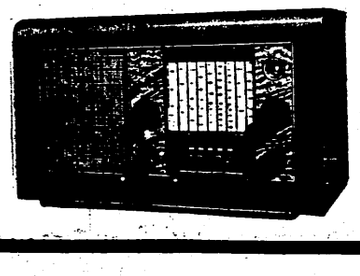

حوادث واخبار

رسالة نيويورك الجوية

اسرار السياسة الانجلو - سكسونية في البلاد العربية

تحذير الى ساسة العرب وجماهيرهم الشعبية ونذير !

الصهيونية تستجدي «الانسانية البلهاء» ملايين الدولارات لتقيم المراقص والملاهي للجنود الانكليز بفلسطين

نيويورك في ١٠ ك٢ — بقلم عمر حليق مراسل فلسطين الخاص — بالبريد الجوي — هناك فكرة ما ازددت تمحيصا لها وتعقبا لتطورها الا ازددت يقينا بانها حقيقة ثابتة ، تلك هي نجاح القيادة الصهيونية العليا في ربط مصالح بريطانيا واميركا العسكرية في الشرق الاوسط عن طريق انشاء الدولة اليهودية وجعل الساحل الفلسطيني الغربي جزءا من هذه الدولة ليكون قواعد بحرية ، وتحويل صحراء النقب الى مراكز احتشاد للجنود والى مطارات عسكرية انجلو — سكسونية . فان هذا القسم الاستراتيجي المهم من الشرق الاوسط يشرف على زيت ايران والعراق والمملكة السعودية من طريق الجو ، كما انه محطة بحرية للاشراف على البلقان واواسط اوروبا وجنوبيها ، عدا عن انه يحمي قناة السويس

روسيا ودول آسيا

ويزيد في صحة هذه الفكرة انه قد اصبح من الصعب على الانجلو سكسون كبح جماح الحركة الوطنية التحريرية في مصر ، مع ازدياد قوة ونفوذ العناصر المعادية لبريطانيا في العراق وايران ، واحتمال اقصاء بريطانيا عن ليبيا وطرابلس الغرب ومستعمرات ايطاليا الافريقية التي يطمع الانجلو سكسون في تحويلها الى مناطق عسكرية ونقاط لاحتشاد جنودهم وقد وصل الموقف الى هذا الحد بفضل موقف روسيا «والدول الاسيوية كالهند ودول الجامعة العربية» من نظام الوصاية الدولية الذي اقرته هيئة الامم المتحدة ، فقد نجحت الدول المذكورة في تقييد حرية دول الاستعمار وفي الحيلولة بينها وبين استغلال الشعوب الصغيرة لمآربها الخاصة

سبب التغاضي !

ولن يتم للانجلوسكسون ان يثبتوا اقدامهم عسكريا في ذلك القسم الحساس من الشرق الاوسط الا اذا اقيمت الدولة اليهودية ، فان فلسطين العربية لن ترضى باعطاء بريطانيا او امريكا او غيرهما وضعا ممتازا ، كما ان بقاء الانتداب البريطاني على فلسطين سواء ابقي على صورته الحاضرة ام استبدل بنظام الحكم الاتحادي كما وضعه موريسون امر لا يدوم طويلا بفضل نظام توثب روسيا السوفياتية الى العمل على اقصاء النفوذ الانجلو سكسون من الشرق الاوسط . ولعل هذا بالضبط ما يفسر تغاضي بريطانيا عن نشاط اليهود في صحراء النقب وانشائهم المستعمرات في المناطق الممنوعة ، ذلك لان من مصلحة بريطانيا تعمير النقب والصحراء الجنوبية كي يسهل على القوات العسكرية ان تقيم بصفة دائمة في مكان آهل بالعمران وان ملايين الدولارات التي يستجديها اليهود من «الانسانية البلهاء» في اميركا لكفيلة بان تحيي موات الارض ، وان تبنى القرى والدساكر والمراقص والملاهي لينعم جنود جلالته بالحياة في صحراء النقب . هذا بغض النظر عن ان في النقب ثروات من البترول والمعادن لا تقوى على امتصاصها الا الرأسمالية الانجلو سكسونية ...

بيان متواضع . . .

وقد اذاعت وزارة الخارجية الامريكية مؤخرا بيانا متواضعا لم يجد سبيله الى اعمدة الصحف البارزة ، تنفي فيه ما ادعاه الروس من ان لامريكا خبراء عسكريين وبعض الجنود في العراق وفلسطين وايران . ونحن وان لم يكن لنا ان نأخذ الادعاء الروسي على علاته ، الا انه يجدر بنا والحالة هذه ان نتلمس الحكمة في المثل السائر «لا دخان بدون نار !»

ظاهرة...

وهنالك ظاهرة بدت في القيادة الصهيونية بعد نجاح الحزب الجمهوري في امريكا ، وبعد زيارة المرشال مونتغمري للقيادة العسكرية الامريكية في الولايات المتحدة ثم زيارته للشرق الاوسط وزيارة الجنرال ايزنهاور لانكلترا ، وبعد ان اعلن رسميا عن اتفاق القيادتين العسكريتين البريطانية والامريكية على تنسيق الدفاع المشترك على اسس جديدة — اقول ان الظاهرة التي بدت في القيادة الصهيونية هي الاتجاه مرة ثانية صعوب بريطانيا لتحقيق احلامها في فلسطين — بعد ان انعم المجلس الاعلى لليهود في الولايات المتحدة على الجنرال ايزنهاور بمدالية التقدير الرفيعة الشأن التي تمنح مرة كل عام لكل من يخدم مصلحة الشعب اليهودي خدمة حقيقية !

نزاع صوري !

فاذا عرفنا ان النزاع الصهيوني البريطاني المزعوم هو نزاع صوري على السياسة البريطانية في الشرق الاوسط ومدى تأثيرها على مركز بريطانيا لدى العرب ، لا على اساس مبدأ العدالة والحق الذي يستند اليه نزاع العرب مع بريطانيا واذا تذكرنا ان المندوب السامي البريطاني في فلسطين هو ركن من اركان القيادة العسكرية البريطانية وان مباحثاته الاخيرة في لندن جرت بحضور مونتغمري ، تبين لنا ان الظروف التي تحيط بفلسطين اليوم (حيث تتفق مصلحة الانجلو — سكسون مع مصلحة الصهيونية) تستوجب اصدار «وعد بلفور» جديد . وان التقسيم او مشروع موريسون لا معن في الاستهتار بمصالح العرب وحقوقهم من وعد بلفور نفسه !

تآمر وخديعة

ومن وراء ستار هذا التآمر بين اليهودية العالمية وبريطانيا وامريكا تفوح روائح الخديعة والمكر . فقد اعلن الحاخام ستيفن وايز ، على اثر رجوعه من المؤتمر الصهيوني في سويسرا ، عن اعتزاله العمل في الجمعية الصهيونية الامريكية لانها انشقت على وايزمن ، واتهم قادة الصهيونيين في امريكا بالانانية والارتزاق بمصالح الشعب اليهودي رغبة في الشهرة والتهالك على المراكز ... لكنه لم ينس ان يصرح بانه يضع نفسه في خدمة الحركة الصهيونية كلما دعت الضرورة . ومالبث بعد ذلك ان قابل ترومان ووزير الخارجية السابق المستر بيرنز اكثر من مرة ! وان تتبع النشاط الخفي الذي يبديه «حكماء صهيون» ليحمل المرء قسرا على الاعتقاد بان بعض المراجع السياسية العليا في الحكومة الامريكية قد اعطت القيادة الصهيونية صلاحيات رسمية «على بياض» لتفاوض بريطانيا على اساس الدولة اليهودية ، وهي واثقة من مساعدة ترومان شخصيا ومن مساعدة رجال الادارة في واشنطون مساعدة فعلية مباشرة بدون اثارة المشكلة في اروقة الكونغرس كيلا يواجه يهود امريكا عداء كامنا تكنه لهم الاكثرية الجمهورية التي تسيطر على المجلسين النيابيين في البرلمان الامريكي . وتحيز الحكومة الامريكية هذا يأتي بالرغم من تلك الوعود التي قطعها ترومان لجلالة الملك السعودي بعدم البت في قضية فلسطين دون استشارة العرب ! !

رمز الصداقة . . .

وبالرغم من ان في استطاعة جلالة الملك السعودي ان يبزار كان القيادة العسكرية الامريكية بطردها من مطار حربي مهم اقامته على شواطيء نجد الشرقية ابان الحرب المنصرمة ، فان ما تملكه القيادة الامريكية من الامتياز في المطار المذكور هو «تقدمة» من جلالته ورمز الصداقة الامريكية العربية . وهذا المطار الضخم هو اعظم مشروع من نوعه في الشرق الاوسط اذ انه يشرف ، جويا ، على مداخل روسيا والسويس والدردنيل ويصل الشرق الاوسط بالصين واليابان وجنوب الباسفيكي :

الخطر الانجلوسكسوني

على ضوء هذه الامور لنا ان نجزم بانه سواء اقيمت الدولة اليهودية في قسم من فلسطين او في فلسطين كلها ، وسواء بقي انتداب بريطانيا ام استبدل بمشروع موريسون الاتحادي تحت الحكم البريطاني ، فان الخطر الانجلو سكسوني الصهيوني لن يزول ، وان اي تهاون في السماح للانجلوسكسون بالتركز في هذا القسم من العالم العربي لا يعزز مطامع الصهيونية فحسب بل انه لكفيل بجلب المصائب والنكبات على الحياة السياسية في الشرق العربي خاصة والشرق الاوسط عامة . فالتهاون لن يقصي نفوذ بريطانيا عن الشرق الاوسط حتى لو انسحبت من مصر والعراق ، وبعد ان عقدت معاهدتها العسكرية مع المملكة الاردنية الهاشمية

يلاعب بريطانيا

وستظل بريطانيا في ظروف تساعدها على التلاعب بمقدرات الجامعة العربية عن طرق عدة طالما ان في الشرق العربي ساسة مزتزقة يستظلون بظلها ، وهذا التهاون كفيل بان يزيد في نشاط روسيا لاقصاء النفوذ الانجلوسكسوني عن ذلك القسم الحيوي من العالم العربي ويفرض كيان العرب الى الزوال في حالة حرب مقبلة .

تحذير ونذير للعرب !

فلو قدر ساسة العرب ان اي حل لا يقوم على مناهضة التقسيم ومشروع موريسون ، ولا يستند الى سيادة العرب السياسية التامة على فلسطين كلها ، سيعرض وحدة العرب السياسية والجغرافية الى رياح عاصفة تهب من وراء الاناضول تارة ومن صحراء النقب تارة اخرى فيما اذا تركز الانجلو سكسون هناك ، ولو قدرت جماهير الشعب العربي في مختلف الاقطار العربية انه لو تيسر لليهود حياة سياسية مستقلة في اي بقعة من فلسطين ، فان ذلك يعني حشد قوات الانجلو سكسون العسكرية في تلك المنطقة اليهودية مما يعرض ارواح العرب واموالهم لويلات القنابل الذرية حين يصبح الشرق العربي ميدانا للاقتتال الرئيسي بين الروس والانجلو سكسون — اقول لو قدر الساسة والشعب هذه الناحية من الخطر الصهيوني تمام قدرها لبذلوا نشاطا اوسع لاقتلاع هذا الشر من جذوره ، وباي ثمن . . .

نيويورك (عمر حليق)

المندوب السامي ... والتقسيم !

تلقت «هامشكيف» من مراسلها الخاص بلندن برقية يقول فيها ان الوزارة البريطانية رفضت الحاح المندوب السامي السير الن كننجهام باتخاذ قرار عاجل وتنفيذ التقسيم في فلسطين

جونس لليهود ... وبيفن للعرب !

تقول البرقيات اليهودية الخاصة عن لندن ان اعضاء الوكالة اليهودية باشروا بالاتصال غير الرسمي بمكتب وزارة المستعمرات لتعيين موعد البدء في المحادثات والراي السائد هو ان هذه المحادثات سوف لا تبدأ قبل انعقاد المؤتمر اي بعد اسبوع . وقد ظهر ان المحادثات ستدور مع كريتش جونس اما بيفن فسيتولى المحادثات مع العرب ولا يشترك بالمحادثات اليهودية .

قائد منطقة اللد العسكري

تسلم البريغادير مور اعماله كقائد عسكري لمنطقة لواء اللد وزار صباح امس الدكتور هيكل رئيس لجنة بلدية يافا في مكتبه بقصد السلام والتعارف

صحف اليهود وقرار سوريا !

نشرت (هامشكيف) انباء البرلمان السوري واعلانه نصرة فلسطين تحت عنوان : (سوريا ترصد الاموال لعرب فلسطين وتعد بالدم !

كيف فر الاسرى الالمان ..!؟

تقول الصحف اليهودية ان الامطار الغزيرة والسيول في المدة الاخيرة كشفت عن نفق طويل عثر من تحت احد الاكشاك في معتقل اللطرون وينتهي خارج الاسلاك المحيطة بالمعتقل على بعد ٥٠٠ مترا . وظهر ان قسما من هذا النفق دعم بالطوب من جانبيه وكشف التحقيق عن ان هذا النفق قد حفر قبل بضع سنوات وان بعض الاسرى الالمان والطليان الذين كانوا معتقلين هناك خلال الحرب قد هربوا عن طريق هذا النفق ، وقد ظهرت الان بعد سنوات الطريقة التي هربوا فيها .

مدير مكتب «فلسطين» بالقدس

يقوم السيد ناظم فرح الصايغ بمديرة مكتب وكالة هذه الجريدة في القدس منذ وفاة المرحوم والده وهو مستعد دائما لكل مراجعة تتعلق باعمال هذه الجريدة في القدس ولا شك في ان قراء هذه الجريدة واصدقاءها سيجدون في السيد ناظم استعدادا تاما لخدمتهم باخلاص ولا ريب في انهم سيولونه ثقتهم ومساعدتهم كما اولوها من قبل والده المرحوم السيد فرح الصايغ

تكريم متصرف لواء عجلون

اربد في ٢٤ ك٢ — لمراسل فلسطين الخاص — اقام السيد توفيق ابو شريف مدير البنك العربي هنا حفلة شاي انيقة على شرف عطوفة متصرف لواء عجلون فلاح باشا المدافوحة حضرها قائد منطقة عجلون وهيئة محكمتها البدائية ورئيس بلديتها وكبار الموظفين السادة : رشاد الحسن واحمد ابو حسان وحسن الكايد والدكتور امجد غنما والسيد محمود سيف الدين الايراني مدير المدرسة الثانوية ومن التجار تيسير بيدس ومفتح الحسن والمحامي الاستاذ فرح اسحق وفي نهاية الحفلة القى صاحب الدعوة كلمة جامعة عن اعمال عطوفة متصرف اللواء وخدمته المتواصلة للواء عجلون فرد عطوفته بكلمة شكر رقيقة للداعي ذاكرا جهوده وجهود مؤسسته في الحقل الاقتصادي ثم تفرق الحضور وهم يثنون على مالا قوا من لطف وبشاشة

وسام جديد للدكتور كورني

القدس — رقي الدكتور كورنو طبيب المستشفى الفرنسي في يافا والموجود حاليا في بلاده الى درجة ضابط بشرف تقدير لخدماته الانسانية وقد ارسل سعادة قنصل فرنسا العام كتاب تهنئة الى عقيلته المقيمة في القدس معلنا اياها عن هذه الترقية .

فنهنئه ونرجوله دوام التقدم .

تحسينات في خدمات السكة

بدات دائرة السكك الحديدية بفلسطين تسير ادارتها على طريقة تجارية فنية حديثة وستدخل عليها تحسينات هامة في خدمات نقل الركاب والبضائع وقد عين المستر (جوهن دن) ضابط ارتباط واتصال مع الجمهور وينتظر ان تنشر قريبا تفصيلات عن الترتيبات الجديدة التي ادخلت على ادارة السكة الحديد العامة

لا تنتظر ... بادر باستعمال

حبر النبوغ

محافظة على نظرك ... وجيبك

اعتمدوا في جمرك يافا

محمود نديم شهاب الدين

يافا شارع الدباسية

في تخليص وشحن بضائعكم استعداد كبير وخبرة طويلة ، وسرعة متزايدة ولديه فرع خاص لمعاملات النقليات

اسجناء نابلس يشكون ويطلبون

نابلس في ٢٤ ك ٢ — لمراسل فلسطين الخاص — يشكو السجناء في السجن المركزي من عدم وجود خطيب وامام في السجن لصلاة الجمعة وقد طالبوا المجلس الاسلامي الاعلى اكثر من مرة ولم يجب

وقد القى السيد راغب ماجس المحاضرة الثالثة من سلسلة المحاضرات التي تقرر القاؤها على السجناء وموضوعها «الجريمة واثرها في الهيئة الاجتماعية»

اجتماع المجلس الاعلى للفتوة

القدس في ٢٤ ك ٢ — لمراسل فلسطين الخاص — جاءنا من قيادة منظمة الفتوة العامة في القدس ما يلي : ترجو قيادة منظمة الفتوة من عموم اعضاء المجلس الاعلى لفرق الفتوة الذين انتخبوا عن فلسطين ، الحضور للاجتماع الذي سيعقد الساعة العاشرة من صباح يوم الاحد ٢٦ الجاري في مدينة يافا

قضية رمال يافا الجنوبية

بعد ان سمع المستر كامب قاضي التسوية بيافا في جلستي امس وامس الاول جزء آخر من شهادة المحامي ودموبال بشان قضية اراضي رمال يافا عاد واجلها الى اليوم السابع من الشهر القادم ويقال ان بقية شهادة دوبال ستستغرق جلستين اخريين

تصدير حمضياتنا الى سوريا

ينتظر ان يعود من سوريا اليوم السيد سعيد بيدس عضو مجلس الحمضيات الموفد اليها بعد ان يكون قد اتصل بالسلطات المختصة هناك وتفاهم معها على ترتيبات شحن الحمضيات العربية الى الاسواق السورية

حمضيات لبنان الى فرنسا

بيروت في ٢٤ ك ٢ — لمراسل فلسطين الخاص — استقبل امس مدير وزارة الزراعة وفدا من اصحاب بساتين الحمضيات في لبنان وبحث معه قضية تصدير الحمضيات الى فرنسا ، وعلمنا ان المدير ابلغ الوفد بان وزارة الخارجية اللبنانية اهتمت بالامر وان الوزير الفرنسي في لبنان تلقى اشعارا من فرنسا يقول بضرورة المفاوضة بشان تصدير ١٥٠ الف صندوق من الحمضيات اللبنانية الى فرنسا وحدد مبلغ ٣٠٠ مليون فرنك لهذه الغاية

هذا العام !

حيفا في ٢٤ ك ٢ — لمراسل فلسطين الخاص — اطلعني صديق على مخطوط قديم جاءت فيه قاعدة منسوبة لمار بولص عن جودة الموسم ، وهو انه اذا صادف يوم ٢٥ كانون الثاني — اليوم — نهارا مشرقا غير غائم او ماطر كان العام جيد المحصول والانتاج . . . والله اعلم !

توزيع الزبدة ونقابات المفرق

قدم المدينة اليوم وفد عن نقابة تجار المفرق العرب بحيفا برئاسة السيد احمد عموره والسيدين فؤاد حافظ واحسان استيتية وقابلوا النقابات العربية في يافا وقد بحث الوفد توزيع الزبدة الاسترالية الحالية على جميع البقالين غير انه تبين لدى عموم النقابات في فلسطين بعد عتراضات ومقابلات عديدة مع مراقبي الالوية انه لا يمكن تعديل اي نظام في طريقة التوزيع الحالي لذلك وجد من المصلحة العامة للمستهلك والبقال ان تحل هذه المشكلة اداريا بالتعاون المتبادل بين جميع محلات التوزيع والبقالين .

الباخرة الجانحة شمالي يافا

يؤخذ من المعلومات الواردة الى ادارة ميناء يافا عن حالة الباخرة الجانحة على شاطيء تل ابيب ان اضرارها ليست فادحة ، وانه بالامكان جرها الى ميناء حيفا لاصلاح العطب الذي لحق بها .

مطلوب

طاه «طباخ» او طاهية «طباخة»

يطلب طاه او طاهية للعمل في مدرسة للطلاب يبلغ عددهم نحو المئة . ومن الضروري ان يكون الطاهي او الطاهية ذا خبرة في الطهي العربي والافرنجي ويفضل ان يكون المتقدم للعمل طاهية المخابز ذمم قيمة مدرسة سان جورج (المطران) القدس — شارع نابلس

فقد محفظه وكمبيالة

فقد مني حوالي ظهر امس في باب سوق الخضار بيافا محفظه نقود فيها كمبيالة لامري على السيد ديب الاطرش بمبلغ «٢٠» جنيه فلسطيني وورقة نقد واحدة من فئة الجنيه وواحدة من فئة الـ ٥٠٠ مل . وصور صغيرة لي فالرجاء ممن عثر عليها اعادتها الي وله مكافأة حسنه حسن عبد العزيز اتيم يازور

التقريب بين المذاهب الاسلامية

القاهرة في ٢٤ ك ٢ — لمراسل فلسطين الخاص — اجتمعت لجنة التقريب بين المذاهب الاسلامية المكونة من كبار رجال الفكر والفقهاء امس وقد القى كلمة الافتتاح سماحة السيد محمد تقي قمي العالم الايراني وقد اعرب عن الغرض من تكوين اللجنة وانها لا تهدف الا الى : رفع الخلافات بين المسلمين وتمحيص الاراء في ضوء البحث الحر وتناقش الاعضاء في قانون الدار واستمعوا الى اقتراحات حضرات الشيخ محمد عبد اللطيف دراز والشيخ محمود شلتوت وفضيلة المرشد العام للاخوان المسلمين وبعد الموافقة عليه رأوا ان يتولى صياغته سعادة محمد علي علوبة باشا وسعادة احمد علوبة بك المستشار وانتهت الجلسة

بين الكنيسة اللوثرية والالمانية !

تقول «هامشكيف» ان الدكتور موهل ممثل الكنيسة اللوثرية في امريكا الذي يفاوض الحكومة الفلسطينية الان في القدس لضم املاك الكنيسة الالمانية الى كنيسته قد اجر اعماله في فلسطين وقدر املاك الكنيسة الالمانية فيها بمبلغ مليوني جنيه . وقد فشل في مفاوضاته مع الحكومة ولكنه سيسافر الى سوريا ولبنان ثم يعود الى فلسطين لاستئناف محاولاته .

سرقة البنك الاهلي بالقاهرة

القاهرة في ٢٤ ك ٢ — لمراسل فلسطين الخاص — اتم الاستاذ انور حبيب وكيل النائب العام التحقيق في حادث سرقة مبلغ ١٤ الف جنيه من اموال البنك الاهلي اثناء ارسال بعض الطرود من الخارج الى مصر ورفع امس اوراق التحقيق الى النائب العام تمهيدا للتصرف في الحادث . وكانت النيابة قد وجهت الشبهة في هذا الحادث الى موظفين لم يستقر راي بعد على توجيه التهمة الى احدهما في الحادث

اللصوص ... والسير رسي لورين

القاهرة في ٢٤ ك ٢ — لمراسل فلسطين الخاص — تقدم المستر ورف احد موظفي السفارة البريطانية بعد ظهر امس ببلاغ الى بوليس عابدين خلاصته انه ترك سيارته في جراج العمارة التي يقيم فيها بدائرة عابدين وكان يضع بداخل السيارة معطفه وبداخل المعطف جواز السفر الخاص بالسير برسي لورين المندوب البريطاني السابق وضيف مصر الان فجاء احد اللصوص وسرق المعطف بتافيه

واهتم رجال البوليس امس بهذا الحادث واخطروا عنه ادارة الامن العام والجهات المختصة . وقد انتشر رجال البوليس امس في مختلف انحاء القاهرة للبحث عن جواز السفر المسروق والمعطف ولا يزال البحث والتحقيق مستمرين

وقد القى البوليس القبض في ساعة متاخرة من ليلة امس على ثلاثة اشخاص ولما فتشت منازلهم لم يعثر فيها على شيء ولا يزال التحقيق مستمرا

محلات

راشد الزفري بحيفا

عمارة جامع الاستقلال

شارع العراق رقم ٦ | وشارع الخجار رقم ١

ترجو من زبائنها الكرام ان يبادروا لتسجيل اسمائهم للحصول على توزيعة الزبدة الاسترالية التي توزعها دائرة المؤن بواسطة محلاتنا في اقرب وقت ممكن للحصول على حقهم

غرفتان للايجار

معروض للايجار غرفتين واقعتين في المركز التجاري قرب دار حاكم اللواء بيافا وهما في طابق علوي وتصلحان مكتبا او عيادة طبية .

المراجعة مع :

تلفون ٢٣٥ يافا

الراديات الفرنسية تعود

الى أسواق فلسطين

عهدت كبريات الشركات الفرنسية التي تنتج خير انواع الراديات بوكالاتها الى

بركات ومغربي

ص. ب. ٣٢ — القدس

فعلى من يهمه الامر ان يراجعهم كتابة على العنوان المذكور

اعلان

بشان اصدار قرار بتعيين وصية لدى محكمة مركزية يافا قضية حقوق رقم ١٢ - ٤٧ بشان سونيا نجيب عيد وناديا نجيب عيد ، بناء على القرار الصادر من محكمة مركزية يافا بتاريخ هذا اليوم انني ادعو جميع الاشخاص على اختلاف اصنافهم ممن لهم علاقة بتركة المتوفاة المرحومة السيدة ناديا بنت المرحوم يوسف الدرخم زوجة نجيب عيد للحضور الى هذه المحكمة خلال عشرة ايام من تاريخه لبيان الاسباب التي تحول دون اصدار قرار بتعيين وصيتين على اموال القاصرين سونيا وناديا ابنتي نجيب عيد المنقولة والغير منقولة وحقوقهما وديونهما واموالهما غير المنقولة للملك والميري واذا تخلف احد عن الحضور تصدر المحكمة القرار المذكور في ٢٣ — ١ — ٤٧

وديع سلامة

مسجل محكمة مركزية يافا

بريطانيا مصرة على التقسيم...

... رغم تأكدها من معارضة العرب !

لندن في ٢٤ — يؤخذ من العلوم التي جمعت اليوم عن اوثق المصادر ان الحكومة البريطانية مع علمها بان جميع الدول العربية تعارض كل المعارضة في المشروع البريطاني الذي يهدف الى تقسيم فلسطين الى منطقتين عربية ويهودية تحت حكومة مركزية مع علمها بكل ذلك فهي تصر على فرض هذا المشروع واتخاذ كل الوسائل الممكنة لوضعه موضع التنفيذ .

كذلك يستدل من الانباء المنقولة الى العاصمة البريطانية عن هيئات اليهود الصهيونيين على ان هؤلاء انفسهم قد وطنوا العزم تماما على رفض اي حل لقضية فلسطين لا يحقق مبدأ الوطن القومي في (ارض الميعاد) وخلق دولة يهودية مستقلة في فلسطين تباح الهجرة اليها لكل يهودي يرغب في الهجرة الى (وطنه القومي المنشود) . ونحن نستطيع هنا ان نؤكد ان نشاط اليهود الارهابيين ضد بريطانيا وضد العرب على السواء لن يلبث ان يتخذ مظهرا من الخطورة لم يسبق له مثيل في تاريخ الحركات المتعاقبة في فلسطين منذ وضعها تحت الانتداب البريطاني

ويمكن التأكيد — استنادا الى اوثق المصادر المقطوع بصحة انبائها — ان راي المقامات المسؤولة في اميركا قد استقر نهائيا على التدخل في مشكلة فلسطين ... ضد مصلحة العرب ولكن المفهوم ايضا ان الولايات المتحدة ترفض كل الرفض ان يؤدي اشتراكها في محاولة تسوية تلك المشكلة الى استخدام اي نوع من انواع قواتها المسلحة في فلسطين وقد تمخض المخابرات الدائرة الان بين البيت الابيض عن عرض اميركي سخي يساعده عددا محددا من مشردي اوربا اليهود على الهجرة والتوطن في فلسطين في غضون العامين او الثلاثة الاعوام القادمة !

وللمعتقد ان مؤتمر فلسطين لن يظل منعقدا اكثر من ثلاثة اسابيع او نحو ذلك وبعدئذ تعلن الحكومة البريطانية فشل المؤتمر وتعذر التوفيق بين وجهتي النظر العربية واليهودية ثم تعلن عزمها على تنفيذ مشروع التقسيم مهما كلفها ذلك

استئناف شحن الحمضيات الى حيفا بالسكة

تستانف حركة شحن الحمضيات بطريق السكة الحديد اليوم — السبت — الى حيفا بعد ان توقفت بضعة ايام بسبب بطء حركة الشحن وعدم انتظام وجود البواخر ، ولا تزال البواخر الثلاث هرما غورتون واوشن ويسرر ، وتيراس تشحن حمولتها المقررة من ميناء حيفا ويوجد في عنابرها الان نحو ٨٦ الف صندوق ، ويتوقع ان يطرا نشاط على حركة شحن الحمضيات منها خلال هذين اليومين ، وقد ظلت حركة الشحن والتفريغ معطلة في ميناء يافا بسبب هياج البحر ولكنه ينتظر ان تستانف اليوم ، وفي عنابرها الان نحو ٨٠ الف صندوق .

***

اضراب عمال البلدية واقرار بعض الطلبات

جاءنا من جمعية العمال العربية بيافا ما يلي : مر اليوم الثالث على اضراب عمال بلدية يافا بهدوء وبدون ان تجدي اية محاولات لتشغيل عمال مكان العمال المضربين ، وقد ورد الى جمعية العمال العربية كتاب من البلدية يبين ان البلدية وافقت على بعض طلبات العمال باستثناء زيادة الاجور فقد احالتها الى الميزانية القادمة . وقد درست الجمعية ولجنة العمال هذا الكتاب ومسالة تاخير زيادة الاجور فتقرر الطلب من البلدية فتح باب المفاوضة للوصول الى حل حول زيادة الاجور في خلال اسبوع واذا لم توافق البلدية على هذا العرض فان الاضراب سيستمر الى ان تجاب مطالب العمال كاملة وقد زيد على الطلبات طلب اخر نتيجة للاضراب وهو توقيف (ريس) العمال الذي اعتدى بالضرب على عاملين لانهما رفضا العمل في اثناء الاضراب ومما هو جدير بالذكر ان هذا الريس قد عين في العمل منذ ثلاثة شهور وله نفس الامتيازات التي لزميله الذي مضى عليه في العمل ستة وعشرون عاما

شاسيات وسيارات موريس

بات من المنتظر وصول اعداد كبيرة من الشاسيات لشركات الباصات الخلية بفلسطين من امريكا في المستقبل القريب على ان تبنى اجسام هذه الباصات بفلسطين . ولا يتوقع وصول باصات جاهزة ووصول الى البلاد عدد من سيارات موريس الرمادية مؤخرا .

تمديد توقيف مزيف نقود

وافق حاكم صلح المدينة امس على تمديد توقيف مصطفى حمد حلمي من طرابلس بتهمة حيازة ادوات لتزييف النقود ١٥ يوما ، كما وافق على توقيف محمد حسين سعيد العاص بتهمة وجوده في ظروف تستوجب الشبهة حتى يوم ٢٧ الجاري

بشرى عظيمة لمواطنينا الكرام

فقد وصلت الى محلات :

اسكندر حبش بيافا

راديات «الندر» المشهورة من اسكتلندا

ALLANDER RADIO SCOTTLAND

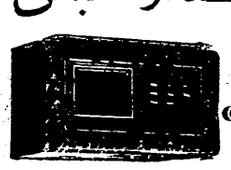

الحائزة على رضا الجمهور . وهي ذات خمسة لمبات وعلى ثلاثة موجات ذات صوت رائق خالي من الخشخشة والاسعار لا تقبل المزاحمة

قريبا تصلنا راديات على بطاريات زوروا محلنا والتجربة اكبر برهان

بيان حول اسعار سراير النوم العربية

بناء على الاتفاق الذي جرى بمعرفة وموافقة لجنة تنظيم الاقتصاد العربي بيافا بين السادة كريكو كريازي واولاده اصحاب مصنع السراير العربية بيافا وبين جميع باعة السراير بيافا على ان تكون الاسعار التي تباع بها سراير النوم لافراد الجمهور هي كما يلي :

	مل	جنيه
١ — تخت مجوز عرض ١٢٠ سنتيمتر بطنين		٧
٢ — تخت مجوز عرض ١٢٠ سنتيمتر بطن واحد	٧٥٠	٦
٣ — تخت مفرد ونصف عرض ١٠٥ سنتيمتر	٥٠٠	٦
٤ — تخت مفرد عرض ٩٠ سنتيمتر		٦
٥ — تخت ولادي صاج ١٤٠ — ٧٠ سنتيمتر		٦
٦ — تخت ولادي مبروم ١٤٠ — ٧٠ سنتيمتر	٥٠٠	٥
٧ — تخت ولادي مبروم مواز ١٢٠ — ٦٠ سنتيمتر	٥٠٠	٥
٨ — سرير كونة	٥٠٠	٣

وترجو اللجنة من جميع المستهلكين ان يتصلوا بها في حالة حدوث اي مخالفة لهذه الاسعار .

لجنة تنظيم الاقتصاد العربي بيافا

ازياء العهد الجديد

لاشهر محلات الخياطة الرجالية وتجار الجوخ

اذا اردت التعارف لاحدث المحلات التجارية على حسب مهمته يمكنك مطالعة «دليل الدعاية والاعلان الشهري» برعاية الغرف التجارية ولذلك اطلبوه مجانا قريبا يصدر باعلانات مترجمة ويوزع مجانا في المؤسسات العائلية والتجارية والعلمية وفي الغرف التجارية وفي عواصم اوروبا واميركا للحصول على وكالات وعروضات تجارية ولذلك اغتنموا هذه الفرصة الوحيدة بنشر اعلاناتكم

المراسلات : شركة ط للدعاية يافا ص. ب ٥٠ شارع الصلاحي . وكلاء جرائد

تنتكس Tintex

في طليعة الصباغ البريطاني للاستعمال المنزلي

يصبغ كافة الاشياء !

يمكنك الآن ان تصبغ ما شئت من الثياب ، الستائر ، الكلسات ، الاغطية وغلاف ذلك دون خوف او وجل وانت مطمئن من حصولك على نتائج مرضية

الموزعون : حي . جرين وشركاه

فلسطين والجامعة والمدنية العربية ...

خطب للامير فيصل وكميل شمعون وغيرهما في مأدبة معهد الشؤون العربية بامريكا

نيويورك . كانت المادبة التي اقامها معهد الشؤون العربية الاميركية في نزل والدورف استوريا مؤخرا لاكرام مندوبي الدول العربية لدى هيئة الامم المتحدة من اروع المآدب التي اقيمت في مدينة ناطحات السحاب وقد القى سمو الامير فيصل آل سعود في هذه المأدبة خطابا رائعا كان وقعه مؤثرا في قلوب سامعيه لما ضمنه من عبارات الحماسة في معرض دفاعه عن فلسطين .

وما قاله سموه : لقد مضى على بلادكم العربية تسعة قرون وهي تئن تحت نير الحكم الاجنبي ولو ان هذه القرون مرت على اية امة اخرى لصارت في خبر كان واكد الامير السعودي ان العرب لن يقبلوا باية وضعية الا وضعية المساواة مع الدول الاخرى ومعاملة النظير للنظير يأخذ ويعطى . وقال انه كان من اول الداعين للتقارب بين الشعب الاميركي والشعب العربي ، ولكن يجب ان يكون مفهوما عند الجميع ان العرب لا يقبلون ولن يقبلوا بان يكون ثمن هذا التقارب تضحية اي شيء من مصالحهم الاساسية وقال ايضا نحن لا ننكره اليهود ولا نضمر لهم العداء انما نكره الظلم والاعتداء

اما السيد كميل شمعون فاتخذ موضوعا لخطابه « الجامعة العربية » فقال : ان دستور الجامعة ديموقراطي في صميمه وانه يعمل على توحيد الدول العربية وشد بعضها ازر بعض تجاه المشاكل التي لها رساس بمصالح الشرق الاوسط . وان الجامعة العربية سعت لحل خلافات وقعت بين الدول العربية قبل ان برز ميثاق الامم المتحدة الى حيز الوجود . وقال اخيرا ان اهداف الجامعة العربية هي اهداف ايجابية بنائية فهي ليست سياسية فحسب بل تشمل الشؤون الاجتماعية والثقافية والاقتصادية وتنشد في هذه كلها التقدم والرقي .

وخاض الخطيب العراقي — الاستاذ عبدالله بكر — بحثا في المقابلة بين المدنية العربية والمدنية الاميركية . فقال : ان الثقافة العربية والمدنية العربية كانتا عالميتين وكذلك الثقافة والمدنية الاميركيتين . وان المدنية العربية كانت ديموقراطية وكذلك المدنية الاميركية . وان المدنية العربية امتازت بحريتها الفكرية وتساهلها الديني وكذلك المدنية الاميركية . واخيرا ان المدنية العربية شجعت البحث العلمي وبذلت سخاء من اجله وكذلك المدنية الاميركية . وتطرق الخطيب من ذلك الى التنديد بالصهيونية وتعرتها العنصرية الضيقة التي شبهها بالنازية . ونفى ما نسبه بعض الاميركيين للعرب من التاخر فقال انه لو اتيح للعرب جزء واحد مما اتيح لليهود لكان تقدمهم العمراني في فلسطين وغيرها اضعاف تقدم اليهود . وحذر الشعب الاميركي من عواقب الدعاوة الصهيونية الوخيمة .

اختطاف صبية جميلة في كلفورنيا وفرارها ! العصابة تطلب ١٠ آلاف دولار فدية !

لوس انجلس في ٢٤ — ر . يقول البوليس ان المس اليس دين ديفاين وهي فتاة جميلة في السابعة عشرة من العمر وابنة مزارع مثر في كلفورنيا وكانت قد تغيبت عن منزلها منذ ليلة الاثنين قد اختطفت وقد ابلغ والدها البوليس عن اختفاء ابنته وذكر انه تسلم مذكرة يطالب فيها الجناة بفدية مقدارها عشرة الاف دولار .

وبعد حوالي ساعتين من اختفاء الحسناء الصغيرة ذكر البوليس ان رسالة تلفونية ارسلت من ساكرامنتو في كلفورنيا الى منزل المستر ديفاين يعين له فيها المكان الذي يضع فيه الفدية .

وذكر كذلك ان المتحدث بالتلفون اطلع المستر ديفاين على الطريقة التي يسلم بها العشرة الاف دولار وانه توعده ان ابلغ البوليس بالحادث .

وذكرت جريدة «اتحاد ساكرامنيتو» ان المس اليس ديفاين استطاعت الافلات من مختطفيها وتضيف الجريدة بقولها انها علمت هذا النبأ من مصادر موثوقة وان الفتاة استطاعت التخلص من قيودها في فترة غياب آسريها وكانت محتبسة في مجموعة من الاكواخ الخشبية التي تستعمل كراجا للدراجات في الليل ثم توجهت الى منزلها . ويعتقد أن الفتاة لم تلق معاملة سيئة .

COMMERCIAL OPPORTUNITIES

... يريك كيف تضمن وظيفة دائمية براتب عال

وهو يبين لكم كيفية اغتنام الفرص واستعمالها ، ويذكر المواضيع الملائمة للدراسة البيتية في :

التجارة	النشر
المحاسبة (بالعربية ايضا)	الفن التجاري
السكرتارية	المشتراة
التامين	الصرافة الخ .

Matriculation, A. C. C. A., L. C. C., A. C. C. S., etc.

ضمانا — لا رسم بدون نجاح

فكر في المستقبل ، وارسل الان لهذا الدليل القيم للمهن — مجانا —

British Institute of Commerce and Accountancy
Dept F. E. 11, Sansur Building Jaffa Road, Jerusalem

ملحوظة : يرجى الى المراجعين والتلاميذ ان يبعثوا برسائلهم ومن ضمنها المكاتيب واوراق الاجوبة والحوالات المالية الخ ... حتى اشعار آخر ، واما الى مكتب القاهرة وعنوانه كما يلي :

B. I. E. T. (Near East) Ltd.
P. O. B. No 2005 CAIRO — Egypt

قد تكون سمعت سعالي !

لقد قال بعض الاصدقاء عن سعالي انه خفيف لا شيء غير السعال... سعال... سعال..! بعد ذلك باشرت باخذ سيروب بيتشام للرئة. وصدقوني انه منقذ عظيم. يلين الزور يزيل الالتهاب، يعيد النشاط، اذا اصبح كل مصاب بالسعال اخذ.

سيروب بيتشام للرئة
BEECHAM'S LUNG SYRUP
لا يوجد شيء يضاهيه !

LONDON MATRICULATION

وايضا — مسك الدفاتر ، والاختزال والالة الكاتبة .

تبتدىء الدروس في ٣ شباط سنة ١٩٤٧ * الذي يشرف على الدروس المستر :

J. A. Simonian F.C.T.C., F.F.T. Comm P.C.T

ويحمل دبلوما للمعلمين S. C. T. C من لندن — التسجيل يوميا :

PITMAN'S CENTRE

٦ شارع ستورس — القدس

للترفيه ...

حديث شريف

— اياكم والجلوس في الطرقات ، فقالوا : مالنا ندحة انما هي مجالسنا نتحدث فيها . قال : فاذا ابيتم الا الجلوس فاعطوا الطريق حقها . قالوا : وما حق الطريق ! قال : غض البصر ، وكف الاذى ، ورد السلام ، وامر بالمعروف ، ونهي عن المنكر .

— لو كان لاحدكم واديان من ذهب لتمنى لهما ثالثا ولا يملأ عين ابن آدم الا التراب ويتوب الله على من تاب

غليون ستالين

— جرى هذا الحادث في موسكو اذ فقد ستالين غليونه وهو لازمة من لوازمه وفتش قصر الكرملين طيلة النهار ولكن ذهبت كل الجهود سدى ولم يعثر الباحثون على الغليون .

ولما جاء المساء استدعى ستالين بيريا رئيس البوليس وكلفه بتحقيق هذا الاختفاء الغامض وفي ثاني يوم دق جرس التلفون في مكتب رئيس البوليس وكان المتكلم هو المرشال ستالين

«هل من انباء جديدة عن غليوني ؟»

لم نعد اليه بعد ولكننا في طريق العثور عليه ولن نمضي النهار حتى الآن قد اهتديت الى سارقه .

واستمر التحقيق وعلى التلفون مساء وكان المتكلم ستالين ايضا . وقال لمحدثه :

لا — فائدة من البحث عن غليوني فقد وجدته في جيب من جيوبي وعليك ايقاف التحقيق .

— ولكن هذا مستحيل .

— وكيف ذلك

— لقد قبضت على ٥٠ شخصا .

— حسنا يمكنك ان تطلق سراحهم

— هذا مستحيل ايضا

— ولماذا ؟ .

لانهم اعترفوا جميعا بسرقة الغليون !

الصديق الوفي

كان سقراط يضع اساس منزل صغير جدا فتعجب منه احد العامة وساله :

— لم يبني رجل شهير مثلك هذا المنزل الضيق ؟ !

فاجابه سقراط :

— من لي بان املأه بالاصدقاء الاوفياء ! ؟

من الدجال ؟

البائع الدجال ينادي : هذا الاكسير يطيل العمر ويحفظ الشباب . ولا ادل على ذلك من ان عمري ٣٠٠ سنة وما زلت شابا بتاثير مفعوله .

احدى المتفرجات تسال مساعدة الدجال الشابة :

— هل حقا عمره ٣٠٠ سنة ؟

المساعدة — كيف لي ان اعرف ذلك وانا لم اشتغل معه الا من مائة سنة !

الالعاب الرياضية

بين منتخب يافا وحيفا

كانت مباراة رائعة قوية تلك التي نظمها الاتحاد الرياضي الفلسطيني امس (الجمعة) على ملعب البصة بيافا وكان متدرا لها ان تكون بين منتخب من يافا والقدس ومنتخب منطقة حيفا ولكن ظروفا احدثها لاعبو منطقة القدس حالت دون قدومهم كما حالت ظروف خاصة دون اشتراك كوريان فكان اللعب اذن بين منتخب منطقة حيفا والنادي الرياضي الاسلامي بيافا ولاعب واحد من ارثوذكسي يافا هو كيال ومع ذلك فقد كانت مباراة رائعة بين ندين غير متساوي الكفاءة حاول كل منهما ان يقهر خصمه في هذه المباراة الوديه وكانت النتيجة الطبيعية المنتظرة والحال هذه ان تغلب منتخب حيفا بثلاث اصابات مقابل اصابة واحدة ونكتفي اليوم بهذا القدر لضيق المقام ولنا تعليق على المباراة سننشره في عدد الغد

مباراة الغد بيافا

تجري الساعة الثالثة بعد ظهر غد «الاحد» مباراة كبرى في كرة القدم على كاس جمعية تعاون العمال الارثوذكسيه بيافا بين فريق نادي الاتحاد العربي الارثوذكسي بالقدس الحائز على اكبر مجموعة من العلامات في هذا الموسم وفريق النادي الارثوذكسي بيافا على ملعب كلية يافا الارثوذكسيه وتسبق هذه المباراة مباراة دورية بين فريق النادي الارثوذكسي الثاني وفريق نادي شباب سلمه الساعة ١٫٣٠ بعد الظهر

بين البوليس والطيران

تجري بعد ظهر اليوم « السبت » مباراة مهمة في كرة القدم بين منتخب البوليس ومنتخب الطيران في فلسطين على ملعب البصة بيافا

الغاء مباراة

بالنظر لرداءة الطقس واضطرار النادي الرياضي الاسلامي بيافا الى ان ينفذ قرار الهيئة العامة لكرة القدم بخصوص مباراة منتخب حيفا فقد الغيت المباراة التي كان معينا لها بعد ظهر اليوم «السبت» بين اسلامي يافا وقروي القدس .

اشتال الزيتون بطولكرم

طولكرم في ٢٤ ك ٢ — لمراسل فلسطين الخاص — توزع دائرة الزراعة بطولكرم اشتال الزيتون للمزارعين فالرجاء من اصحاب الطلبات الحضور الى مكتب مفتش الزراعة بطولكرم لاستلام مخصصاتهم

اطلاق يهودي حاول القتل

القدس في ٢٤ ك ٢ — لمراسل فلسطين الخاص — اخلي سبيل اليهودي رايمون انداليم المتهم بمحاولة قتل دافيد فانول في مستعمرة موتزا بالقدس بكفالة مالية قدرها ١٠٠ جنيه لحين المحاكمة

رسائل واخبار شتى

الحركة في الميناء

حيفا في ٢٤ ك ٢ — لمراسل فلسطين الخاص — بلغ عدد البواخر الراسية في الميناء ٢٢ باخرة وتصل غدا البواخر سفنكس واستارا وبورسي وكرمل جل وترانسلفانيا وكابرو وبعد غد تصل كينو كبلا وبرنسس ماريا ومالطي برنس . ويوم ٢٨ تصل تلانتك سي وافرخ امس في الميناء ١٢٩٢ طنا وشحن ٣٥٢١ طنا

سرقة من امرأة !

هاجم ثلاثة اشخاص امراة في شارع الخوري فانتزعوا من يدها اساورها وولوا هاربين وقد لحق بهم الجمهور فلم يتمكن من امساكهم

امطار مباركة

نابلس في ٢٤ ك ٢ — لمراسل فلسطين الخاص — هطلت امطار غزيرة خلال هذا الاسبوع كان لها اثر كبير على انعاش الزراعة في القضاء

للاحتفال بالمولد النبوي

تستعد جماعة الاخوان المسلمين للاحتفال بافتتاح ناديها رسميا وتستعد ايضا للاحتفال بذكرى المولد النبوي الشريف حيث يدعى وجهاء المدينة واعيانها لحضور هذين الاجتماعين

مدارس القضاء

جنين في ٢٤ ك ٢ — لمراسل فلسطين الخاص — تسلمت الادارة المدرسة الجديدة لسيلة الحارثية وهي تقع على الطريق العام بين حيفا وجنين وكذلك تم بناء غرفة جديدة في قرية برقين . وتمت الترتيبات لاستملاك مساحة واسعة من الارض لاضافتها الى مدرسة عرابة ويجري العمل بنشاط لانجاز البناء الجديد لمدرسة قرية كفر راعي . كما تقرر نهائيا اضافة ٣٠ دونما من الارض لمدرسة جنين تكون خاصة بالقسم الابتدائي — يكاد العمل يتم في البناء الجديد الخاص بمشروع التغذية وهو مكون من قاعة كبيرة وغرفتين وسيكون بالامكان اطعام ٥٠٠ فقير يوميا وتشرف على المشروع لجنة خاصة ويقوم الطبيب بفحص الاولاد مرة في الاسبوع لتسجيل مدى التقدم الصحي بينهم

الاستعداد لعيد المولد

طبريا في ٢٤ ك ٢ — لمراسل فلسطين الخاص — بمناسبة قرب حلول عيد المولد النبوي الشريف عقدت فرقة الفتوة هنا اجتماعا بحثت مسالة اقامة مهرجان عظيم في المدينة وقد استعدت من الان لاجراء الترتيبات اللازمة للزينة والمهرجان

اجتماعيات وخصوصيات

— زار ميناء يافا صباح امس المستر انجنز مساعد حاكم اللواء واجتمع بالمستر بوب مديرها فترة تناول البحث خلالها عدة مسائل ذات صلة مباشرة بحركة العمل في الميناء

يافا — كانت المحاضرة التي القاها السيد خلوصي الخيري مدير المكتب العربي بواشنطن سابقا ، ليلة امس في قاعة نادي الشبيبة الاسلامية بيافا ، على جانب عظيم من الاهمية وموضوعها «قضايا وحلول» وقد سمع اليها عدد وافر من الشخصيات . واجاد المحاضر كعادته ، وكان موضع الحفاوة والاحترام من الجميع

يافا — القى السيد جميل السراج محاضرة قيمة ليلة امس في دار جمعية الاخوان المسلمين بيافا حضرها عدد كبير من شخصيات المدينة واصدقاء الجماعة وكان موضوعها «تسامح الاسلام» وقدمه الحاج ظافر الدجاني رئيس الجماعة بكلمة مناسبة

نابلس — اقيمت حفلة تكريمية لمدير بريد نابلس السابق السيد شريف كنعانة في بيت السيد توحيد المصري مناظر التلفونات حضرها جميع موظفي دائرة البرق والبريد في لواء السامرة بمناسبة احالته على التقاعد

نابلس — القى السيد محمد العمد محاضرة قيمة في قاعة نادي الاخوان المسلمين عنوانها «اداب المسلمين» حضرها اعضاء الجمعية وفريق من وجهاء المدينة وشبابها

اللد — وافق مساعد حاكم اللواء على تعيين موظف في مكتب القائمقام لتحصيل اموال ضريبة الدخل في قضائي الرملة واللد

اللد — عين السيد بولس من موظفي مستشفى الحكومة بيافا كاتبا لفرع دائرة الصحة باللد الذي تقرر فتحه قريبا

اللد — يقوم الدكتور هنسي مساعد مدير الصحة العام يوم الاثنين القادم بزيارة وتفقد مراكز الصحة بالرملة واللد

حيفا — تم انتخاب هيئة جديدة لنادي التمثل الحيفاوي من السادة : ابراهيم عماشي رئيسا ومعين نخلة نائبا للرئيس ويوسف قطران سكرتيرا وسامي حدادا امينا للصندوق وخليل حجار مديرا فنيا وشكري لبس مديرا للمسرح وفوزي دعبول رئيسا لقلم الدعاية وحنا نعمه مديرا للانتاج واميل شكيب للموسيقى ولويس عبدو وحنا بواب والياس سروجي اعضاء

اعلان بلدية حيفا

بموجب بيع المسكرات لعام ١٩٣٥ جئت معلنا عن طلب رخصة مسكرات لعام ١٩٤٧ للاستهلاك بالمفرق خارج محلي البقالة الواقع في شارع عباس رقم ٣٣ بحيفا

عبيدو رزق الله

العلمين

AL-ALAMEIN

فرق سيارات منظمة تحمل علمين لا ثالث لهما علم النصر وعلم الاستقلال

— العلمين —

فرق سيارات منظمة تحمل علمين يرفرفان بين الاقصى وامية والازر وسيناء

— العلمين —

فرق سيارات منظمة تحمل علمين يخفقان في فلسطين والاقطار الشقيقة

تحية وخدمة للجمهور

— العلمين —

فرق سيارات منظمة تحافظ على وقتك وتؤمن على حياتك وتوفر قرشك

حماة العلمين يعلنون قائمة اسعار جديدة تشجيعا للجمهور الكريم

في زيارة الاقطار الشقيقة :

مسافة	جنيه	
٢٤٠		القدس — يافا وبالعكس
٣٥٠		يافا — حيفا «
٣٥٠	١	يافا — بيروت «
١٥٠	٠	حيفا — الناصرة «
٩٠٠	٠	حيفا — بيروت «
٤٠٠	١	حيفا — دمشق «
٦٥٠	٠	بيروت — دمشق «
٥٠٠	٢	بيروت — حلب «
٨٥٠	١	القدس — بيروت «
٣٠٠	٢	القدس — دمشق «
٦٥٠	٠	القدس — حيفا «

« المحطات والتلفونات »

القدس	يافا	حيفا	الناصرة
شارع يافا ٢٢٤٤	عمارة فلاحة ١	شارع الملوك ٤٠٨٥ — ٤١٩٤	٢٧

بيروت	دمشق	حلب
٩٤ — ٦٤	٣٨ — ١٦	٢٦ — ١١

تقبل جميع الطرود

اعلان هام الى التجار

عملاؤنا في المدن الآتية : نابلس ، غزة ، عكا ، صفد ، طولكرم ، اللد ، الرملة ، المجدل ، بئر السبع ، شفا عمرو ، طبريا جنين ، ترشيحا

حيث انه يصلنا قريبا كمية محدودة من البنطلونات الرجالية المصنوعة من الصوف الصافي الانجليزي (سيرج) وخياطة هناك ايضا (الخياطة واللوازم من الدرجة الاولى)

فمن يرغب من عملائنا مشترى اي كمية عليه ان يتصل باحد محلاتنا في القدس او يافا او حيفا حيث يمكنه الاطلاع على نوع البضاعة والوانها ومن رغب بمشاهدة بنطلون واحد ومدة البيع تنتهي لغاية ٢ شباط سنة ٩٤٧

محلات : عيسى فريج واولاده

القدس — يافا — حيفا

عجائب ما بعد الحرب

تشاهدونها في محل محمد احمد خلف اللاذقي شارع الاسعاف بيافا

اقمشة من نوع النسترا مخمليه عرض ٩٠ الوان مختلفة اميركية

سعر كل ذراع ١٥٠ ملا فقط

لكل رب عائلة عشرة اذرع

توزع اعتبارا من يوم السبت ٢٥ — ١ — ٩٤٧ ولمدة قصيره

انتهز الفرصة ايها المحتاج واكسي عائلتك واسرع حيث الكمية محدودة

ولقد وردنا ايضا

ماء بندورة حمصية ممتازة ضرورية لاصحاب المطاعم

بشرى عظيمة لاصحاب السيارات في فلسطين

هل أنت صاحب سيارة قديمة؟ هل تريد تجديد سيارتك؟

اذا كنت صاحب سيارة قديمة وتود تجديدها باسعار معتدلة عليك ان تقوم بزيارة واحدة لمحلات :

جبور عكره وشركاهم بحيفا

شارع يافا رقم ١٣٠ تلفون ٤١٢٢

والقدس محلات عكره حمام وشركاهم : بشارع وادي كوب

حيث تجد سيارات ماركة دودج تراك وبيكاب وموريس (فان) وسيارات ركاب بحالة جيدة جدا . ماركة شفروليه وفورد وخلافهما .

وصلنا من اميركا شتى انواع قطع الغيار للسيارات وموتورات جديدة ماركة دودج ، كريسلر ، بليموث ، هيركوليس ، فورد ، شفروليه ، بكفورد .

كما يوجد لدينا موتورات مجددة (اوفرهول) من الماركات المذكورة اعلاه

باسعار مقبولة معتدلة

٤ مخازن كبيرة

في شارع الملك فيصل بيافا

تصلح كلها او بعضها لمعمل او مستودع او محلات للبيع وعرض البضائع او مكاتب وهي مجهزة بالماء والكهرباء

المراجعة حالا مع تلفون ٩٤ او ١٥٠٠ — يافا

السيدات يقدرن مفعول «اسبرو»

يقول المثل ان عمل المرأة لا يمكن أن ينتهي . وفي الحوان هذا المثل لم يكن في وقت من الأوقات أصدق منه اليوم . فالمرأة الحديثة قد نالت من الثقافة قسطا جعلها توسع مدى نشاطها وهاهي ذي اليوم تؤدي بكل فخر وكل عناية الواجبات التي يتطلبها منها المجتمع والبيت . على أن كل سيدة تشعر في وقت معين من كل شهر ببعض الأرهاق والتعب مما يجعلها تستثقل واجباتها . وفي مثل هذا الوقت يبرهن «اسبرو» الصغير على أنه الصديق الوفي الذي يحمل الراحة والنشاط .

ان كل سيدة تعرف عن خبرة ان «اسبرو» معناه الاطمئنان والراحة ومتابعة العمل ولا غرو فمفعوله الملطف للألم يظهر في التو والحال . ومن مميزات «اسبرو» انه لا يضر القلب ولا المعدة وانه من السهل حمل شريط منه في الحقيبة أو الجيب أو الحافظة وهكذا يكون «اسبرو» في متناول يدك على الدوام ، في أي وقت ، وفي أي مكان . وفي الحوان

«اسبرو» أصدق صديق للمرأة وقت الحاجة والليك البرهان

رسالة خاصة بالسيدات

«غمامة سحاب الحياة المصرية فانه للمرأة اليوم صديقا عظيما من الآلام المختلفة استطاعت ان تتاكد من ان فرحين اسبرو بعلاجها منفردا تخفيف الام المرض وتمكينها بالتالي من اداء اعمالها دون خوف وسرعة المفاتن التالية ان اسبرو هو الصديق وقت الشدة لكل امرأة فجربه بالفعل تجد انك ستحتفظين دائما بعلبة من اسبرو في دارك .»

الدكتور العربي مستوفي الادوية الفلسطيني - يافا

٢٧ قرصا ٧٠ ملا — ٥ أقراص ١٥ ملا

اعلان

معروض للمناقصة بناء تسعة غرف مع فرندة لمدرسة بيسان الثانوية اتساع الغرفة من ٧ امتار الى ٧ امتار ونصف المتر . جميع مواد البناء جاهزة فمن رغب في المناقصة عليه ان يحضر الى بلدية بيسان كل يوم عدا يومي الجمعة والاحد للاطلاع على الخرائط والشروط تقبل المناقصات حتى يوم ١٠ شباط سنة ١٩٤٧

الحاج ابو علي : رئيس بلدية بيسان

لاسبوع ثان — المأساة العنيفة

سينما الحمراء — يافا

تقدم الدراما العنيفة ، اعظم مأساة ظهرت على الشاشة حتى الان

واحدى المآسي التي تتكرر يوميا

هذا جناه ابي

تمثيل : زكي رستم ، صباح ، سراج منير ، فردوس محمد ، حسني ، زوزو نبيل

٣ حفلات يوميا الساعة ١٥ر٣ و ٤٥ر٦ و ٤٥ر٨ مساء

الاسبوع القادم : «لست ملاكا» للوسيقار محمد عبد الوهاب نور الهدى بشاره واكيم

دار سينما نبيل بيافا

اعتبارا من اليوم ولاسبوع واحد فقط

تتشرف ادارة دار سينما نبيل بان تقدم لروادها الكرام المأساة الغرامية الخالدة

« قيس وليلى »

التحفه الغرامية نادرة المثال

وقد جددت نسخة من هذا الفيلم بناء على طلب كثير من الشعراء ومحبي السينما بطولة بدر لاما والنجمة السينمائية امينة رزق والممثل الكوميدي بشاره واكيم مع عدد من اشهر الممثلين والممثلات

ثلاث حفلات يوميا الساعة ٣ بعد الظهر والساعة ٣٠ر٦ و ٤٥ر٨ مساء

يوم الاحد الساعة ١١ صباحا حفلة خصوصيه للعائلات وتلامذة المدارس

الاسبوع القادم ستعود اليكم (السابحة الفاتنة) استر وليامز في فيلم Thrill of A Romance بالالوان هكذا الحب

سينما الرشيد — يافا

تقدم ابتداء من اليوم ولاسبوع واحد

القصة الانسانية الخالدة ولاول مرة في فلسطين

الاحدب

تمثيل : محمود اسماعيل ، سامية جمال ، محسن سرحان ، روحية خالد

ثلاث حفلات يوميا الساعة ٣ و ٣٠ر٦ و ٣٠ر٨ مساء

الاسبوع القادم (غني حرب) بشارة واكيم ، الهام حسين

كل يوم احد الساعة ١١ حفلة خاصة للعائلات وتلامذة المدارس باسعار مخفضة

سينما ركس

تقدم اعتبارا من اليوم (السبت) ولبقية الاسبوع

حفلتين يوميا الساعة ٤٥ر٦ و ٤٥ر٨ مساء

— الفلم الفكاهي الاستعراضي المرح —

كلية الفاتنات Here Come The Co-Eds

تمثيل الكوميديان الظريفان ابوت وكوستلك بالاشتراك مع مارثا اودر سكول وبيجي رايان مع اوركسترا سباتليني الشهيرة بعازفاتها الانسات

الساعة ٣٠ر٢ بعد الظهر

١ — الف ليلة وليلة

ايفلين كين — توفيق دقن

٢ — ليلة الحمة

تحية كاريوكا — نجيب ريحان

سينما ستوديو

الساعة ٣٠ر٣ و ٤٥ر٦

— الجواد الاسود —

الساعة ٤٥ر٤ و ٤٥ر٦

— حياتنا —

اجتماع ومقررات

المكتب الاداري للاخوان المسلمين في فلسطين

القدس في ٢٤ ك ٢ — لمراسل فلسطين الخاص — عقد المكتب الاداري للاخوان المسلمين في فلسطين الساعة العاشرة من صباح اليوم اجتماعه الثالث في مقر الاخوان المسلمين حضره الاعضاء اصحاب الفضيلة والسادة: الشيخ موسى العيزراوي والشيخ محمد علي الجعبري وسعد الدين العارف عن القدس والحاج ظافر الدجاني والحاج نجاتي الدرويش واحمد وليب ابو بطة عن يافا والشيخ عمر صوان والشيخ عبد الله القيشاوي وناصر الشوا عن غزة ومحمد العمد وفهمي اغا النمر عن نابلس والشيخ جمعة محمد السلوادي وعمر ناصري امين سر المكتب وجميل باكير عن حيفا واعتذر عن الحضور الحاج علي خريتو من حيفا ببرقية ارسلها لظروف قاهرة وترأس الجلسة فضيلة الشيخ العيزراوي وقام باعمال امانة السر السيد نمر المصري وحضر هذا الاجتماع كمستمعين عدد من اعضاء مجلس اداره الاخوان في القدس والعضوان المنتدبان من اللجنة المالية في غزة

وقد تليت مقررات الاجتماعين السابقين وصودق عليها واتخذت قرارات تتعلق بتعديل بعض النقاط القانونية في اللائحة الداخلية للمكتب بحيث اصبح النصاب القانوني بموجبها لجلسات المكتب متحققا بحضور عضو واحد زيادة على النصف كما تقرر اعتبار المقررات التي يتخذها المكتب نافذه في حق جميع الشعب اذا صدرت عن ثلثي الحاضرين من اعضاء المكتب الاداري وقد تقرر ان يستوفي من جميع الشعب المركزية وغير المركزية مبالغ يعينها المكتب لتكون نواة لميزانيته على ضوء الظروف المالية لكل شعبه كما تقرر تاليف لجنة مالية من السادة: سعد الدين العارف — القدس، الحاج ظافر الدجاني — يافا، ظافر الشوا — غزة، محمد العمد — نابلس، وجميل باكير — حيفا بالاضافة الى امين السر وذلك لوضع مشروع ميزانية دائمة للمكتب الاداري

ثم تناول المكتب عدة ابحاث عامة ودرس الاقتراحات المعروضة عليه منها تقرير المستر فتزجرالد مندوب وزارة المستعمرات الذي يقترح فيه وضع الدرجات المبينة في تقريرة بالنسبة للقضاة الشرعيين وموظفي المحاكم الشرعية ومحكمة الاستئناف الشرعيه وموظفي المجلس الاسلامي الاعلى فقرر المكتب ارسال مذكرة صافية الى سعادة السكرتير العام لحكومة فلسطين حول الغبن الذي يلحق بالمذكورين في حال تطبيق الدرجات عليهم والطلب باعادة النظر في تلك الدرجات وجعلها بالنسبة لهم اعلى مما ورد في التقرير اسوة بموظفي بقية الدوائر والمحاكم النظامية وصيانة للكرامة

كما قرر المكتب ارسال نسخة عن هذه المذكرة الى هيئة المجلس الاسلامي الاعلى يقدمها وفد ينتخب من اعضاء المكتب الاداري لمقابلة الهيئة المذكورة والتحدث اليها في هذا الامر، كما قرر ارسال كتاب الى هيئة المجلس يؤيد فيه المذكرة المرفوعة من وفد جماعة الاخوان المسلمين في القدس بخصوص فضيلة الشيخ اسعد الامام الحسيني امين سر الجماعة وتقرر ان يرسل لكل شعبة غير المركزية والتي لم تمثل في المكتب الاداري كتاب يطلب اليها فيه انتداب اخ عنها لحضور الاجتماع الرابع للمكتب الاداري الذي سيعقد في اليوم السابع من ربيع الثاني سنة ١٣٦٦ في مدينة غزة.

ورفعت الجلسة قبيل صلاة الجمعة حيث اداها الجميع بالمسجد الاقصى المبارك وبعدها تناولوا طعام الغداء بدعوة من ادارة الاخوان واستانف المكتب اعماله واصدر القرارات المنوه بها وانفض الاجتماع حوالي الساعة الرابعة وعادت الوفود الى مدنها مشيعة بالاحترام

***

حفلة تأبين الشاعر المرحوم الشيخ ابراهيم الدباغ

اقيمت الساعة الخامسة من مساء امس حفلة تابين الشاعر الفلسطيني المعروف المرحوم الشيخ ابراهيم الدباغ في قاعة كلية يافا الارثوذكسية وقد افتتح الاحتفال سكرتير لجنته السيد محمود الحوت والقى كلمة اللجنة بالنيابة عن فضيلة الاستاذ القنبلي بسبب مرضه ثم تعاقب الخطباء والشعراء السادة: فضيلة الاستاذ الفاروقي وعبد الرحمن الخميسي (قصيدة) عادل جبر، رشاد بيبي مناور عويس. روكسي العزيزي وقد القيت بالنيابة كلمات الادباء، وقصائد الشعراء السادة: محمود تيمور. زكي مبارك. الدكتور اسحق موسى الحسيني المحفل الوطني المصري الاستاذ محمد عبد الغني حسن، ابو الوفا رمزي نظيم عادل الغضبان، محمد علي الطاهر، حسن القباني، محمد الخضاوي ميرزا بك مهدي رفيم مكي، محمود العزب موسى خليل حرجس خليل مصطفى الحكيم، عبد الرحمن الكيالي كامل الكيلاني

وبعد ذلك وقف السيد مصطفى درويش الدباغ والقى كلمة شكر شاملة قوبلت بالاستحسان خرج الحضور على اثرها مترحمين على الشاعر الكبير شاكرين للجنة الاحتفال اقامة هذا المهرجان احياء لذكراه

***

اجتماع ممثلي الكليات والمدارس الوطنية بالقدس

القدس في ٢٤ ك ٢ — لمراسل فلسطين الخاص — عقد صباح اليوم اجتماع في مكتب الحزب العربي الفلسطيني تلبية لدعوته حضره ممثلون عن الكليات والمدارس والهيئات التهذيبية الوطنية لبحث

١ — التعليم الحكومي ومظاهر عجزه وطرق اصلاحه

٢ — التعليم الوطني الاهلي وما يواجهه من مشاكل

٣ — بحث تكوين لجنة دائمة لدراسة مشكلة التعليم

٤ — تقديم المقترحات المتعلقة بهذا الموضوع وقد تراس الاجتماع الاستاذ شكري حرامي وقام باعمال السكرتيرية الاستاذ نهاد ابو غربية وافتتح الجلسة الاستاذ حرامي بكلمة جامعة حول الوضع الثقافي في فلسطين واعرب عن شكر المجتمعين لمكتب الحزب العربي الذي هيأ لهذا الاجتماع لما سيكون له من النتائج الطيبة في توحيد وتوجيه التعليم الوطني.

وجرى بعد ذلك انتخاب لجنة تحضيرية قوامها السادة: شكري حرامي، ونهاد ابو غربية عبد اللطيف ممتاز الحسيني، كامل ديب واحمد الحاج التي ستقوم بتوجيه الدعوة الى رؤساء المدارس الثانوية والمدارس الابتدائية الكاملة وممثلين عن اللجان التهذيبية ومدارس الاوقاف الاسلامية لحضور اجتماع عام يعقد الساعة ١٠٫٣٠ من صباح يوم الجمعة ٧ شباط المقبل في قاعة الكلية الابراهيمية لاستئناف البحث في المواضيع السالفة الذكر

تغييرات ... اي تغييرات في بلدية القدس!؟

علمت «هامشكيف» ان تغييرات كثيرة ستحدث في قلم كبار الموظفين ببلدية القدس ابتداء من شهر اذار القادم فسيترك المستر وبستر عمله في ٧ اذار ويسافر السيد شيخاني مدير مالية البلدية الى سويسرا حيث ورثت قرينته من اقربائها هناك مبلغ ٣٠٠ الف جنيه. وسيتولى منصبه خلفا له الادوت «بوري» الذي كان موظفا ببلدية يافا كما ان المستر سكوت الموظف في بلدية يافا سيشغل منصب كاتب المدينه خلفا للمستر سبنسر

اما منصب المستر وبستر فلم يرشح له احد بعد وقيل بصورة لم تؤيد بعد ان هذا المنصب سيعرض على المستر فرل مدير المعاوف السابق لحكومه فلسطين، فاذا لم تجد الحكومه خلفا للمستر وبستر فمن المنتظر ان يشرف المستر سكوت على هذا المنصب بصورة اوتوماتيكية..

اجتماع ادارة الغرفة التجارية بحيفا ومقرراتها

حيفا في ٢٤ ك ٢ — لمراسل فلسطين الخاص — عقدت الغرفة التجارية اجتماعا وبحثت فيما يلي: تسعى الغرفة لحل جمعية تجار المنسوجات التي تألفت تحت ظروف الحرب على وجه يضمن حقوق جميع المساهمين فيها. وورد على الغرفة من دائرة التجارة والصناعة في القدس كشوفات على نماذج مطبوعات يجب تقديمها الى الدائرة المذكورة معبأة حسب الاصول في ظرف اسبوع من استيراد التجار لاي نوع من البضائع وهي في مكاتب الغرفة وقررت الغرفة رفع كتاب الى السكرتير العام تطلب فيه وضع قانون يجعل الغرف التجارية كهيئات رسمية معترف بها. وقررت قبول دعوة غرفة تجارة يافا الى المؤتمر الذي سيعقد في يافا في ٢ شباط لبحث فداحة الضرائب على انواعها. وقد انتدبت لحضور هذا المؤتمر السادة: كامل عبد الرحمن وانيس نصر واسماعيل الشيخ حسن.

وورد على الغرفة معلومات من قناصل الدول حول المعارض التي ستقام في مدينتي براغ وزوغرو. والغرفة مستعدة لتقديم التسهيلات لمن يرغب بزيارتها.

صلح عشائري كبير في قرية عرابة

جنين في ٢٤ ك ٢ — لمراسل فلسطين الخاص — غصت مضافات قرية عرابة مع كثرة عددها بالمدعوين من مدن جنين ونابلس وطولكرم وممثلي العائلات والعشائر من جميع البلدان وذلك للاشتراك في حفلة الصلح العشائري الذي جرى بين عصيرة الشمالية وعرابة على اثر مقتل المرحوم نعيم رؤف عبد الهادي وقد اجتمعت هذه الوفود الكثيرة في احدى ساحات القرية الواسعة في الساعة ٩٫٣٠ صباح اليوم حيث تم الصلح بحضور اعضاء جمعية اصلاح القرية العربية في نابلس ومساعد حاكم اللواء في جنين والقائمقام ورؤساء مدرسة البوليس البريطاني في جنين وعدد كبير من الهيئات الوطنية وفي وسط هذه الجموع تعانق الفريقان المتخاصمان وحل الوئام والسلام بالاحترام محل الخصام.

وقد تقدم السيد محمد الطاهر سكرتير جمعية اصلاح القرية في نابلس فالقى كلمة مناسبة داعيا الى التسامح والتصافي وشاكرا لاهل عرابة حفاوتهم وتسامحهم ثم تلاه الاستاذ صالح الخطيب مدير مدرسة جبد بقصيدة عن فضيلة الاصلاح والتسامح ثم تقدم السيد يعقوب توفيق الطاهر فالقى كلمة حسنة وشكر جمعية اصلاح القرية العربية التي مازالت تعمل جاهدة للاصلاح ثم تلاه السيد عوني رؤف عبد الهادي فالقى كلمة شكر باسم اهل عرابة وانفض الاجتماع الساعة ١٢٫٣٠ وبعد تادية صلاة الجمعة تناول الحضور طعام الغداء في ديوان آل موسى ثم عادوا الى بلدانهم مودعين بالاحترام

تسجيل اضافي للزبدة الاسترالية

للواء اللد

ينتظر ان يباشر في توزيع الزبدة الاسترالية الجديدة حوالي شهر اذار سنة ١٩٤٧ ان ثمن الحصة الفردية الشهرية سيعلن عنها فيما بعد

ان جميع المستهلكين الذين سجلوا لدى البقالين في التوزيع السابق للزبدة خلال اشهر ايلول الى تشرين الثاني ١٩٤٦ سيبقون مسجلين ولا حاجة لهم للتسجيل مرة ثانية وكل مستهلك في يافا وتل ابيب يريد ان يغير تسجيله لاسباب معقولة يقتضي عليه ان يطلب ذلك شخصيا من مكتب دائرة المؤن — شارع يافا تل ابيب وان يحضر معه بطاقات الاعاشة وارتباط السلم وبطاقات الزبدة ومما يخص المستعمرات اليهودية يجب ان تقدم الطلبات الى دائرة البلدية او الى المكاتب المحلية

تسجيل جديد

كل المستهلكين الذين لم يسجلوا سابقا للزبدة بامكانهم تسجيل بطاقاتهم في احدى المحلات المذكوره ادناه في اثناء المدة التي تتراوح ما بين يوم الاثنين الواقع في ٢٧ كانون الثاني الى يوم الاثنين الواقع في ٢١ شباط سنه ١٩٤٧

١) لينا كس واولاده شارع العجمي
٢) بنا وفارس شارع الحلوة الجبالية
٣) كريكور شوتيكيان شارع العجمي قرب البطمة
٤) وصفي الشوا شارع النزهة — الملك جورج
٥) محمد الادغم العجمي البلدة القديمة
٦) محمد السيد شارع فيصل
٧) احمد صالح العتال شارع ارشيد
٨) مصطفى الحوت شارع العالم المنشية
٩) عدوان صبح شارع حسن بك

ملبس ١) دولف وريبرزون (٢) فكسلر برديا (٣) دروكر ابراهام

رخبوت (١) شولزير شلومو شارع هرتسل (٢) شترافلكي اسحق شعرايم

ريشون زيون (١) كيرن كورس مردخاي

ناثانيا

يصير التسجيل الجديد او اي تغيير اخر في ناثانيا في مكتب دائرة المؤن — ناثانيا ما بين ٢٧ كانون الثاني و ٢١ شباط ١٩٤٧.

ان جميع المستهلكين الذين سجلوا لدى البقالين في التوزيع السابق لا حاجة لهم للتسجيل مرة ثانية. توزع الزبدة الاسترالية في المحلات التالية

١) سبني ليمتد شارع صمول (٢) زرخانيا شارع حيفا (٣) كمفلي وتيفن رامات ثيومكن

مراقب المواد الغذائية

٢٥٣ دونما سربت لليهود في شهر !!

القدس في ٢٤ ك ٢ — لمراسل فلسطين الخاص — جاءنا من مكتب الغرفة التجارية العربية الاحصاء التالي عن بيوع الاراضي في شهر ايلول من عام ١٩٤٦:

بلغت مساحة الاراضي التي تناولها البيع واجراءات الفراغ في شهر ايلول من السنة الماضية في المدن والقرى ١٠٫٨٩٩ دونما بلغت قيمتها الاجمالية مليونا و ٥٤ الف جنيه ومن هذا المجموع ٣١٦ دونما في المدن قيمتها ٦٧٣ الف جنيه و ١٠٫٥٨٣ دونما في مناطق القرى قيمتها ٣٨٢ الف جنيه

وبلغ ما باعه العرب الى اليهود في المدن دونمين اثنين بقيمة ٨٢٣٨ جنيها واشترى العرب من اليهود دونما واحدا بقيمة ٣٨٨٤ جنيها وفي القرى باع العرب وغيرهم من الطوائف غير اليهود لليهود ٢٨١ دونما قيمتها ٨٥٥١ جنيها واشترى العرب من اليهود ٢٩ دونما قيمتها ٥٦٧٩ جنيها

اما مبيعات الاراضي من اليهود الى اليهود فتناولت في مناطق المدن ٢١١ دونما بقيمة ٥٣٧ الف جنيه وفي مناطق القرى ٣٢٠٧ دونمات بقيمة ١٦٢ الف جنيه

وقد تناولت بيوعات الاراضي من العرب الى العرب في مناطق المدن ٩٢ دونما بقيمة ١١٦ الف جنيه وفي مناطق القرى ٦٥٢٥ دونما بقيمة ٢٠٣ الاف جنيه

وبذلك فان صافي مساحة الاراضي التي تسربت لليهود خلال الشهر المذكور بلغت ٢٥٣ دونما قيمتها ٩٥٦٣ جنيها — ومما يذكر ان صافي المساحة التي تسربت لليهود في شهر آب بلغ ٤٩٠٠ دونم قيمتها مائة الف جنيه

***

الوكالة تعلق على خطاب السكرتير العام !

علق الناطق بلسان الوكالة اليهودية في القدس امس الاول على خطاب السير هنري غيري، السكرتير العام، المتعلق بميزانية الحكومة والارهاب اليهودي، فقال انه وان كان يوافق كل الموافقة على ما جاء في خطاب السكرتير العام الا انه يجب الا يغرب عن البال ان مصاريف الحكومة على الخدمات الاجتماعية والتعليمية كانت قليلة، حتى حين لم يكن هنالك اي ارهاب ...

وقال ان يهود فلسطين في سنة ١٩٤٤-٤٥ انفقوا مليونين و ٧٠٠ الف جنيه على التعليم بينما بلغت مخصصات ميزانية الحكومه للتعليم اليهودي ١٦٦ الف جنيه فقط. اما مصروفات يهود فلسطين في سنة ١٩٤٥ على الخدمات الصحية فقد بلغت قرابة المليونين ونصف المليون جنيه، بينما لم تتجاوز مخصصات الحكومة للخدمات الصحية اليهودية مبلغ ٤٧ الف جنيه

* * *

وقف الهجرة «على الطرق الانسانية!» لاستراليا

كانبيرا في ٢٤ — ر — اعلن وزير الهجرة الاسترالي انه لن تعطى تصاريح جديدة للمهاجرين على اسس انسانية لان الحكومة الاسترالية تعتقد انها ذهبت الى ابعد حد ممكن في هذا الصدد

وقال ان اهتماما خاصا سيوجه في المستقبل عند انتقاء المهاجرين من حيث مقدرتهم على مساعدة البلاد من الناحية الاقتصادية

وقال انه كان بين الاجانب الذين وصلوا الى استراليا في العام الماضي ١٤٠٠ هولندي و ٦٠٠ فرنسي

***

هولندا تسمح بهجرة ٥٠٠ طفل يهودي

وافقت الحكومة الهولندية على السماح بدخول ٥٠٠ طفل يهودي، بين الوحده والرابعة عشرة، الى هولندا من معسكرات الاعتقال في اوروبا الوسطى. وتلقت منظمة المهاجرين الهولنديين في القدس معلومات تفيد ان في النية ابقاء هؤلاء الاطفال في هولندا لمدة سنوات فقط، ويجرى بعدها تسفيرهم الى مكان آخر، وربما كان هذا المكان الاخر هو ... فلسطين!

***

اعتقال رئيس محكمة التطهيرات بمقاطعة هس

فرنكفورت في ٢٤ — ر — اعتقلت السلطات الاميركية كارل بنغر رئيس محكمة التطهيرات في مقاطعة هس الكبرى بعد ان ثبت انه قدم بيانات كاذبة عن ماضيه فقد تبين ان بنغر هذا الذي ينظر في قضايا الالمان المتهمين بالنازية قد كان هو نفسه نازيا وكان يشغل منصبا كبيرا في الحزب ولكنه كتم هذه الامور عن السلطات.

قداس وجناز

نابلس — يحتفل في تمام الساعة العاشره من صباح يوم غد «الاحد» في كنيسة الروم الارثوذكس بنابلس بقداس وجناز التاسع عن نفس المرحوم:

يوسف حنا الخوري

فالعائلة الفقيد وعموم عائلات خوري وعبد النور وسلفيتي يدعون الاهل والاصدقاء للاشتراك معهم في ذلك ويرجونهم اعتبار هذه الكلمة كدعوة خاصة لكل منهم لا اراهم الله مكروها بعزيز.

قداس وجناز

يحتفل في الساعة التاسعة من صباح يوم السبت في ٢٥ كانون الثاني (اليوم) في كنيسة القديس جاورجيوس الارثوذكسية خارج البلدة بقداس وجناز السنة عن نفس المرحومة:

نايفه سالم برتقش

فاشقاء الفقيدة وشقيقاتها وعموم افراد عائلتها يدعون الاهل والاصدقاء للاشتراك معهم في ذلك ويرجونهم اعتبار هذه الدعوة خاصة لكل منهم لا اراهم الله مكروها بعزيز.

ملاحظه: التعازي في بيت شقيق الفقيده السيد نقولا برتقش — شارع فيصل —

طائرات فوق الغيوم ...

«ترش» المواد الكيماوية الخاصة «لانتاج» المطر !

سيدني في ٢٤ — ر — تقول جريدة «سيدني صن» ان بعض الطائرات المجهزة باعدة خاصة ستطير اليوم من مطار «ماسكوت» وترتفع فوق الغيوم «لترش» عليها بعض المواد الكيماوية الخاصة، في محاولة «لانتاج» المطر وقال ان المسؤول عن هذه التجربة هو هو الدكتور ب. كراوس كبير موظفي الطبيعيات في قسم مجلس البحث العلمي والصناعي. وتقول جريدة «سيدني صن» ان بعض الموظفين في المجلس رفضوا تأكيد وجود مثل هذه التجربة، ولكن الموظفين الاخرين اكدوا وجودها، والدكتور كراوس من القسم الاول، اي الذين ينفون وجود مثل هذه التجربة.

«فضيحة» في اوساطهم ...

جاني ضريبة التهريب يفر بالاموال !!

اختارت الطائفة اليهودية الادون (باروخ فريدمان) لجمع الضريبة التي قررها المجلس الملي على المكلفين اليهود لمساعدة تهريب اليهود الى فلسطين وقدم مجلس الطائفة لهذا الباروخ راتبا ضخما لكي يكون محصلا امينا في جمع الضريبة وراح الرجل يجمع ويكدس ملايين في جيبه حتى وصل الرقم الى حد اغراه على الفرار والاختفاء به وترك (المهربين) ومجلس الطائفة ينعون اموالهم ..

وكانت فضيحة في الاوساط اليهودية في القدس لان الرجل عين في هذا المنصب بناء على توصيات (شخيات محترمه) في مجلس الطائفة فلما اختفى خشي المجلس الفضيحة ولم ينشر شيئا عن الموضوع .. ثم ظهر ان المسألة لم تقف عند هذا الحد بل ان هناك (مجهولين) اخرين يحملون الاموال ببطاقات كانت في عهدة الرجل المختفي فلم يجد المجلس بدا من اذاعة الفضيحه وابلاغ المسألة الى البوليس

وقد استطاع البوليس امس الاول القبض على فريدمان هذا في احد نوادي القمار ... وتبين من الاوراق التي كانت في جيبه انه استطاع خلال مدة اختفائه (جمع) مبلغ كبير من (ضريبة الهجرة) ولكن البوليس لم يعثر معه على قرش من هذه الاموال لانها كما يظهر تبددت على مائدة الخضراء.. والرجل لان كاتقول (هامشكيف) موقوف رهن التحقيق..

من حوادث السطو (المألوفة) عندهم

كيف سلب المسلحون بنك المزراحي بالقدس

اسهبت الصحف اليهودية في تفاصيل حادث السلب الذي وقع على «بنك العامل المزراحي» في القدس، وهو يقع في شارع بن يهودا في عمارة يوسيفوس ويتالف من غرفة واحده

فقد حدث عندما كان اربعه من الموظفين بينهم عجوز هو امين الصندوق وفتاه في العشرين من عمرها يعملون في اعداد وراق البنك للاقفال عليها والانصراف، اذ دخل عليهم اربعه من المسلحين بالمسدسات، وكانت الساعة حوالي الثامنة. فدعرت الفتاة وحاولت الصياح ولكن احد المسلحين اسرع باغلاق فمها بيده وتقدم اخر فاستخرج من الخزنة الحديدية مبلغا تقدره هابوكر بـ ٢٥٠٠ جنيه وعلبة من المجوهرات المرهونة في البنك يقدر ثمنها بالفي. وكانت هناك علبة اخرى فيها بعض الفضيات القليلة لم يتعرض لها المسلحون لثقلها. وبعد ان وضع المسلحون النقود والمجوهرات في حقيبه معهم حاولوا الانصراف وقد حاول العجوز امين الصندوق ان يقاوم ولكنه ارغم بقوة المسدس الموجه الى صدره ان يسكت ويقف ووجهه الى الحائط. وقد استمرت العملية خمس دقائق فقط وعندما غادر المسلحون الغرفة طلبوا من الموظفين عدم الحركة الا بعد مرور ساعة ولكن بمجرد خروجهم اشفقت حجرة الفتاة عن صيحة استغاثه عالية وتبعها بقيه الموظفين في طلب النجدة. وفي خلال ذلك كانت سيارة داورية من اللاسلكي مارة في الشارع فسمعت الصيحات وشاهد رجالها بعض الاشخاص يخرجون من باب العمارة بشكل مريب فتعقبوهم بين الجمهور ولكن هؤلاء اختفوا عن الانظار

والغريب ان العمارة ملأى بالمكاتب وفيها مدرسة ليلية وممراتها خاصة بالناس دائما ويعتقد البوليس ان المسلحين وضعوا خطتهم خلال ايام سابقة درسوا فيها مواعيد وجود النقد في البنك ومواعيد عمل الموظفين وانصرفهم ونفذوا الخطه المرسومة.

كمين في منتصف الليل

لاسترجاع اموال صاحب مصنع ماس ناثانيا

نشرنا امس نبأ احتيال جماعه من اليهود على اصحاب مصنع الماس الذي سطا الارهابيون عليه في ناثانيا وسلبوا منه «ماسا» يقدر عنه بخمسة وعشرين الف جنيه. وتقول الصحف اليهودية ان البوليس نجح في اعتقال احد المحتالين ويدعى موشه ابرتس» وقد اعترف هذا للبوليس باسماء رفاقه. واخذ جماعه من رجال البوليس الى مستعمرة رمتايم حيث كان على موعد مع شركائه. وهناك تستر رجال البوليس في جانب الطريق حتى منتصف الليل وعند ذلك ظهرت دراجة ناريه تحمل شخصين فوقف «ابرتس» يتحدث معهما ولم يتعرض البوليس للجماعة حتى اتمت حديثها وعندذلك تقدم احد راكبي الدراجة الى حيث يكمن رجال البوليس وابلغهم «انهم» اتفقوا على اعادة المبلغ لصاحبه على شرط ان لا تلاحقهم عقوبة ثم رافقوا البوليس الى مكان في تل ابيب واخرجوا من مخبأ في ساحة احد المنازل مبلغ ١٨٣٠ جنيها سلموها للبوليس وانتقلوا الى حي اليمن وخرجوا من مخبأ في منزل رفيق لهم مبلغ ٢٨٠ جنيها سلموها للبوليس وتبين ان الشخصين هما مردخاي موغنيز وهو موظف في السكة الحديد بحيفا، والثاني «موشه حمو» وهو صانع نقال في رمتايم والشركا الثلاثة الان في السجن رهن التحقيق والمبلغ الذي استرجعه البوليس ينقص ٢٩٠ جنيها عن المبلغ المبتز

***

اقتحام بنك بالقدس وسرقة ٢٠٠٠ جنيه

القدس — دخل الى بنك مزراحي في القدس الساعة ٦٫٥٠ من مساء الخميس الماضي اربعه رجال مشتبين وكانوا يحملون المسدسات ويتكلمون العبرية والانكليزية والالمانية فاوقفوا المدير واربعة اشخاص آخرين كانوا موجودين في ذلك الوقت وسرقوا اوراقا نقدية تبلغ قيمتها الفا جنيه وفروا رغما على الاقدام

الشيوعية في سوريا ولبنان

بيروت في ٢٤ ك ٢ — لمراسل فلسطين الخاص — علمنا ان الاستاذ مصطفى العريس رئيس اتحاد النقابات في لبنان سيسافر قريبا جدا الى فرنسا للاتصال بثابت والحلو ثم سيسافر الى الجزائر لحضور المؤتمر الذي سيعقد فيها لنقابات العمال والاستاذ العريس هو الذي مثل نقابات لبنان في مؤتمر موسكو في العام الماضي. وهكذا نجد ان الحزب الشيوعي سواء في لبنان او في سوريا يستعد لمواجهة المستقبل، ونذكر بالمناسبة ان الحزب المذكور كثير التنظيم شديد الاتقان باعماله.

الطائرات السورية في اليونان

دمشق في ٢٤ ك ٢ — لمراسل فلسطين الخاص — كانت الحكومة السورية قد طلبت من الحكومتين الايطاليه واليونانية ان تسهلا للطائرات السورية التي ستعمل قريبا في نقل الركاب والبضائع سبيل الهبوط في مطارات ايطاليا واليونان كما طلبت السماح بالطيران لهذه الطائرات في اجوائها، ويقال ان الحكومة تلقت ردا بالايجاب على ان يكون السماح قابلة بالمقابلة

سوريا ومؤسسة الطيران

دمشق في ٢٤ ك ٢ — لمراسل فلسطين الخاص — ارسلت وزارة الخارجية السوريه ما اصابها من نفقات من اشتراكها في مؤسسه الطيران العالمية وطلبت ايضا وفاتها بقرار المؤسسة وما وضعت من تنظيمات تتعلق بمنطقة الشرق الادني وذلك بمناسبه تاسيس شركة الطيران السورية واحتمال توسيع نطاق اعمالها

الحالة الجوية اليوم

تقول نشرة الارصاد الجوية ان الطقس يوم السبت — اليوم — سيكون غائما ويحتمل ان تهطل الامطار في قسم كبير من فلسطين.

منع حفلات الزواج في قرية !

الملد في ٢٤ ك ٢ — لمراسل فلسطين الخاص — اطلقت عيارات نارية من بندقية مرحه في اثناء عرس اقيم امس الاول في قريه بيت نوبا ولولا تدخل البوليس في الحادث لوقعت فتنة بالقرية وصدرت الاوامر بمنع حفلات الزواج في القرية!

اعلان طلب موظفة

تعلن بلدية طولكرم عن حاجتها الى موظفة تشرف على تغذية الطالبات الفقيرات في طولكرم براتب اساسي قدره عشرة جنيهات في الشهر تضاف اليها خمسة جنيهات علاوة غلاء مقطوعه ويشترط ان يكون سن الطالبة الوظيفة بين ٢٠ و ٣٥ سنة تقدم الطلبات الى رئيس بلدية طولكرم قبل يوم ٢٠ شباط ١٩٤٧ وتذكر فيها المؤهلات والسن

هاشم الجيوسي
رئيس بلدية طولكرم

اعلان

لدى المحكمة المركزية في يافا قضية تركات رقم ٢ — ٩٤٧ في هذا اليوم ٢٣ من شهر ١ سنة ٩٤٧ بشأن قضية ناديا بنت يوسف الدرخم زوجة نجيب عيد من يافا. ليكن معلوما لدى الجميع بان السيدة سلمى يوسف الدرخم قد قدمت طلبا الى المحكمة المركزية في يافا لاصدار قرار بحصر ارث المرحومة ناديا بنت يوسف الدرخم زوجة نجيب عيد المتوفاة وانه تقرر النظر في هذا الطلب في اليوم الخامس والعشرين من شهر شباط سنة ٩٤٧ فعلى الجميع الذين يدعون باية حقوق في هذه التركة ان يحضروا في المكان والزمان المعينين وان تخلف احد عن الحضور تصدر المحكمة القرار الذي تستصوب اصداره

وديع سلامة
مسجل محكمة مركزية يافا

٨٠٠ لاجيء يهودي .. الى كوبا ام الى فلسطين

ستوكهولم في ٢٤ — ر — يغادر ميناء تريلبورغ غدا حوالي ٨٠٠ لاجيء يهودي في طريقهم الى كوبا وسينضم اليهم في فرنسا حوالي مائتي لاجيء اخر

وقد كذب غونتر كون وهو اليهودي الاسوجي الذي نظم هذه الهجرة باسم جمعية الاسعاف اليهودية في وشنطون ما اشيع من ان هؤلاء المهاجرين ينوون الذهاب الى فلسطين وقال انهم يحملون تاشيرات الى كوبا!

***

بكل افتخار يعلن

صالون ماري

SALON MARY

يافا — شارع الملك جورج — عمارة المظفر

الاوكازيون الشتوي

وذلك ابتداء من:

الاثنين ٢٧-١-٤٧ الى الاثنين ١٠-٢-٤٧

— اقرأ غدا عينة من التنزيلات —

التنزيلات العظيمة على عموم اسعار البضائع

فتجدها تعادل اسعار ما قبل الحرب

قريبا تصدر رواية الاشباح الحمر

أدبية، غرامية، بوليسية، عربية، اخلاقية، دولية، مؤثرة

تمثل مهارة وبطولة البوليس العربي المصري، ونبوغ اللصوص في عالم الجرائم

— ذات ١٢ جزءا —

تأليف الاستاذ كامل نعمه

وتطلب من وكيل المؤلف المفوض، السيد متى بحوث

حيفا: ص ب ١٢١٨ * ثمن الجزء في فلسطين وشرق الاردن ٥٠ ملا

مثلك مثل ملايين آخرين ...

... وانت ايضا يمكنك ان تحصل على وظيفة مضمونة ذات راتب جيد بواسطة مدرسة المراسلات الدولية. لدينا برامج يمكنك درسها بسهولة في اوقات فراغك بدفع مبلغ شهري زهيد. ومدرسة المراسلات الدولية تهيء السيدات والرجال الطموحين لنيل مراكز احسن في جميع فروع التجارة والصناعه كما تهيء من اراد الامتحانات

A. C. C. A., A. M. I. E. E., A. M. I. C. E., A. M. I. Mech. E. B.I.R.E., C.& G., R.I.B.A, University Exams MATRICULATION

برامج مدرسة المراسلات برامج كاملة عصرية وقد حضرها مئون اخصائيون للدراسة بواسطة المراسلة. نشراتها الدراسية تفوق اي دروس اخرى من نوعها.

اكتب الان لنا واطلب دليلنا يرسل لك مجانا

INTERNATIONAL CORRESPONDENCE SCHOOLS ICS
Dept. B. A. 3 Mamillah Rd Jerusalem

HERTS PHARMACEUTICALS LTD
WELWYN GARDEN CITY, HERTS., ENGLAND

الموزعون: شركة توريد الادوية المساهمة

ادارة فيلا سمراميس الجديدة

القطمون — القدس — تلفون ٣٨١٩

يسرها ان تعلن لزبائنها الكرام وروادها افتتاح بار ومطعم حديثين وادخال مياه جارية باردة وساخنة وتحسينات عديدة اخرى

خدمة ممتازة موقعها في بقعة جميلة تشرف على مناظر جذابة

— تلفون في كل غرفة —

محطة الشرق الادنى للاذاعة العربية

٢٥ر٤٤ - ٠٠ر٢٥ - ٦٢ر٤٨ - ٩٠ر٤٨ - ٣٦ر٩٠

السبت في ٣ ربيع الاول ١٣٦٦ و ٢٥ كانون الثاني ١٩٤٧

ملاحظة: موجة ٢٥ر٤٤ تعمل من الساعة ٧-١٥ر٨ صباحا ومن ٣٠ر٦-١٥ر٨ مساء وموجة ٢٥ متر تعمل من الساعة ٣٠ر١١ قبل الظهر (او ١٠ يومي الاحد والجمعة) لغاية ١٥ر٦ مساء.

اما الموجات الاخرى فتواصل عملها طول وقت لاذاعة المعتاد.

٧ تمرينات رياضية للاستاذ حسين حسني ١٠ر٧ القرآن الكريم - الشيخ علي حزين ٣٠ر٧ الاخبار ٤٠ر٧ فرقة الاذاعة الحديثة - موسيقى ٥٠ر٧ رواية الصباح ٨ موسيقى جين عويس ١٠ر٨ برنامج اليوم ١٥ر٨ ختام ٣٠ر١١ اغان من الافلام دايما في قلبي وحيدة واليتيمة ٥٠ر١١ سعاد محمد اغنية بين همس الورد ١٠ر١٢ منولوجات خفيفة لشكوكو وسعاد مكاوي ٢٠ر١٢ بيانو الخلي ٣٠ر١٢ الاخبار ٤٠ر١٢ اغان لاحسان وليلى مراد - عبدك صلاة الله - وفرق ما بينا - لاسهان، يارتني انسى الحب لليلى مراد، ١ ايليا بيضا اغان لبنانية ٢٠ر١ موسيقى ٣٠ر١ غنية انت يا كتابي فايده كامل ٤٥ر١ محمد الرشيدي حفلة غنائية ٢ الاخبار وحديث اليوم ٢٠ر٢ اغان من فيلم دموع الحب ٣٥ر٢ ام كلثوم - اسطوانات نامي نامي يا اللي صنعت الجميل انظري هذي دموع الفرح ٥٥ر٢ قراءة برنامج المساء ٣ اغنية ياشاغلني جلال حرب ١٥ر٣ موسيقى ٢٥ر٣ نوال محمد حفلة غنائية مسجلة ٤٢ر٣ داود الكويتي - اغان عراقية ٥٥ر٣ قصيدة غيري على السلوان قادر حياة محمد ١٥ر٤ اغنية نامت عيون الناس ابرهيم حموده ٣٠ر٤ برنامج المرأة (١) ادب القيان في العصر العباسي - حديث للانسة ماري عجمي (٢) موسيقى (٣) مختارات شعرية ٥ الاخبار ١٥ر٥ اغنية نويت احبك شهر زاد (يوسف بدوس، محمد القصبجي) ٣٠ر٥ ركن الطلبة - العلم ومسائل الحياة للاستاذ حسن عبد السلام ٤٥ر٥ محمد سليم البيطار: موال بلدي ٦ ما رايت في المغرب - حديث للدكتور محمود عزمي ١٥ر٦ اهم مواد الاسبوع القادم ٢٥ر٦ موسيقى ٣٠ر٦ قالت صحف العالم اليوم ٤٠ر٦ القرآن الكريم - الشيخ عبد السميع يومي ٧ الاخبار ١٥ر٧ مختارات من برنامج اليوم ١٥ر٨ ختام