



دولة فلسطين

الجهاز المركزي للإحصاء الفلسطيني

التعداد العام للسكان والمساكن والمنشآت 2017



النتائج النهائية للسكان

التقرير التفصيلي

محافظة جنين

PCBS

تموز/يوليو، 2019



تم إعداد هذا التقرير حسب الإجراءات المعيارية المحددة في ميثاق الممارسات للإحصاءات الرسمية الفلسطينية 2006

© شوال، 1440هـ - تموز، 2019.
جميع الحقوق محفوظة.

في حالة الاقتباس، يرجى الإشارة إلى هذه المطبوعة كالتالي:

الجهاز المركزي للإحصاء الفلسطيني، 2019. التعداد العام للسكان والمساكن والمنشآت 2017: النتائج النهائية للسكان -
التقرير التفصيلي - محافظة جنين. رام الله - فلسطين.



القدس
عاصمة الثقافة الإسلامية
al QUDS
Jerusalem, Capital of Islamic Culture 2019

جميع المراسلات توجه إلى:
الجهاز المركزي للإحصاء الفلسطيني
ص.ب. 1647، رام الله - فلسطين
هاتف: (970/972) 2 2982700
فاكس: (970/972) 2 2982710
الرقم المجاني: 1800300300
بريد إلكتروني: diwan@pcbs.gov.ps
صفحة إلكترونية: <http://www.pcbs.gov.ps>

الرقم المرجعي: 2443

تم تمويل طباعة هذا التقرير من الوكالة الألمانية للتعاون الدولي (GIZ)



محمود عباس

رئيس دولة فلسطين

رئيس اللجنة التنفيذية لمنظمة التحرير الفلسطينية

1791



يعتبر التعداد العام للسكان والمساكن والمنشآت ركناً أساسياً من أركان النظام الإحصائي الرسمي في أي دولة، حيث يأتي تنفيذه عام 2017 استحقاقاً قانونياً وتنموياً ووطنياً وسيادياً، ويمثل انجازه لبنة أساسية في عملية بناء الدولة، وإرساء أسس التخطيط السليم بمعايير علمية نظراً لما يوفره من إحصاءات دقيقة وتفصيلية لمختلف نواحي الحياة، ويساهم في بناء الدولة الفلسطينية العتيدة وتحقيق الاستقلال السياسي والاقتصادي والاجتماعي والتنمية بجوانبه كافة.

وقد تم تنفيذ هذا المشروع الوطني الكبير من خلال استخدام التكنولوجيا والتقنيات الحديثة في جمع البيانات، وشكل تنفيذه تحدياً كبيراً لجميع العاملين فيه كونه ينفذ في ظل ظروف استثنائية تفرضها إجراءات الاحتلال الإسرائيلي، وبفضل عزيمة وإصرار الفريق الوطني للتعداد العام للسكان والمساكن والمنشآت 2017، واحتضان القيادة السياسية جعلت من التغلب على هذا التحدي أمراً ممكناً، حيث نفذ بأيدٍ وبخبراتٍ فلسطينية وبقرارٍ فلسطيني مستقل، واستجابةً للحاجات الوطنية في شتى المجالات.

لقد أسهم تنفيذ هذا التعداد الشامل في التأكيد على الهوية والسيادة الوطنية على الأرض الفلسطينية وتحديداً في القدس الشرقية، خاصةً وأن تنفيذه جاء في وقتٍ تشد فيه الهجمة العنصرية الشرسة على القدس الشريف، والتي كان آخرها القرار الأمريكي الجائر باعتبار القدس عاصمة لدولة إسرائيل، إضافة إلى الممارسات الإسرائيلية اليومية على الأرض من مصادرة للأراضي، وتوسيع وبناء وحدات استيطانية جديدة، الأمر الذي أدى إلى تعثر عملية السلام بل توقفها بشكل تام. وبالرغم من ذلك كله فإن القيادة الفلسطينية وكذلك الحكومة ماضية في خطتها التنموية، فالتنمية أهم الدعامات الضرورية لتأسيس مجتمع ديمقراطي، وبناء إنسانٍ حرٍ ملتزم بالمبادئ الوطنية والإنسانية. فالإحصاءات الدقيقة والعلمية هي العمود الفقري لوضع خططٍ تنموية، مبنية على أسسٍ سليمة تشكل



رافعةً للتطور والازدهار، لذا فإننا نرى في النتائج التي خلص اليها التعداد مرجعاً مهماً لخطط وسياسات التنمية خلال العقد القادم.

إن البيانات التي وفرها التعداد ستمكن القيادة والحكومة الفلسطينية والجهات الرسمية كافة، من وضع الخطط والبرامج المستقبلية وترجمتها الى خطط وبرامج لمواصلة عملية التنمية والتطوير والبناء، وتقديم أفضل الخدمات لأبناء شعبنا الفلسطيني وقطاعاته المختلفة.

لقد أبدى المجتمع الدولي اهتماماً بالغاً بهذا المشروع التنموي وعبر عن اهتمامه من خلال الدعم المادي والفني الذي قدمته بعض الدول الصديقة والمنظمات الدولية والحكومة الأردنية. كما ساهمت العديد من الوزارات والمؤسسات الرسمية والخاصة والأهلية، وكذلك مؤسسات المجتمع المدني في توفير الاحتياجات اللوجستية للتعداد ودعم ومساندة طواقم العمل ومساهماتهم في تذليل العقبات وتوفير متطلبات النجاح. فلهم جميعاً كل الشكر والتقدير.

إننا إذ نهدي هذا الإنجاز التاريخي الى كل فلسطيني، لنعبر عن تقديرنا وشكرنا لأسرة الجهاز المركزي للإحصاء الفلسطيني وفريق التعداد رئيساً وكوادر وعاملين على اصرارهم وعطائهم وتفانيهم في تحقيق هذا الإنجاز الوطني الهام الذي نفتخر به جميعاً.

وتفضلوا بقبول فائق الاحترام،

رام الله في: 2018/09/04م

محمود عباس

رئيس دولة فلسطين

رئيس اللجنة التنفيذية لمنظمة التحرير الفلسطينية

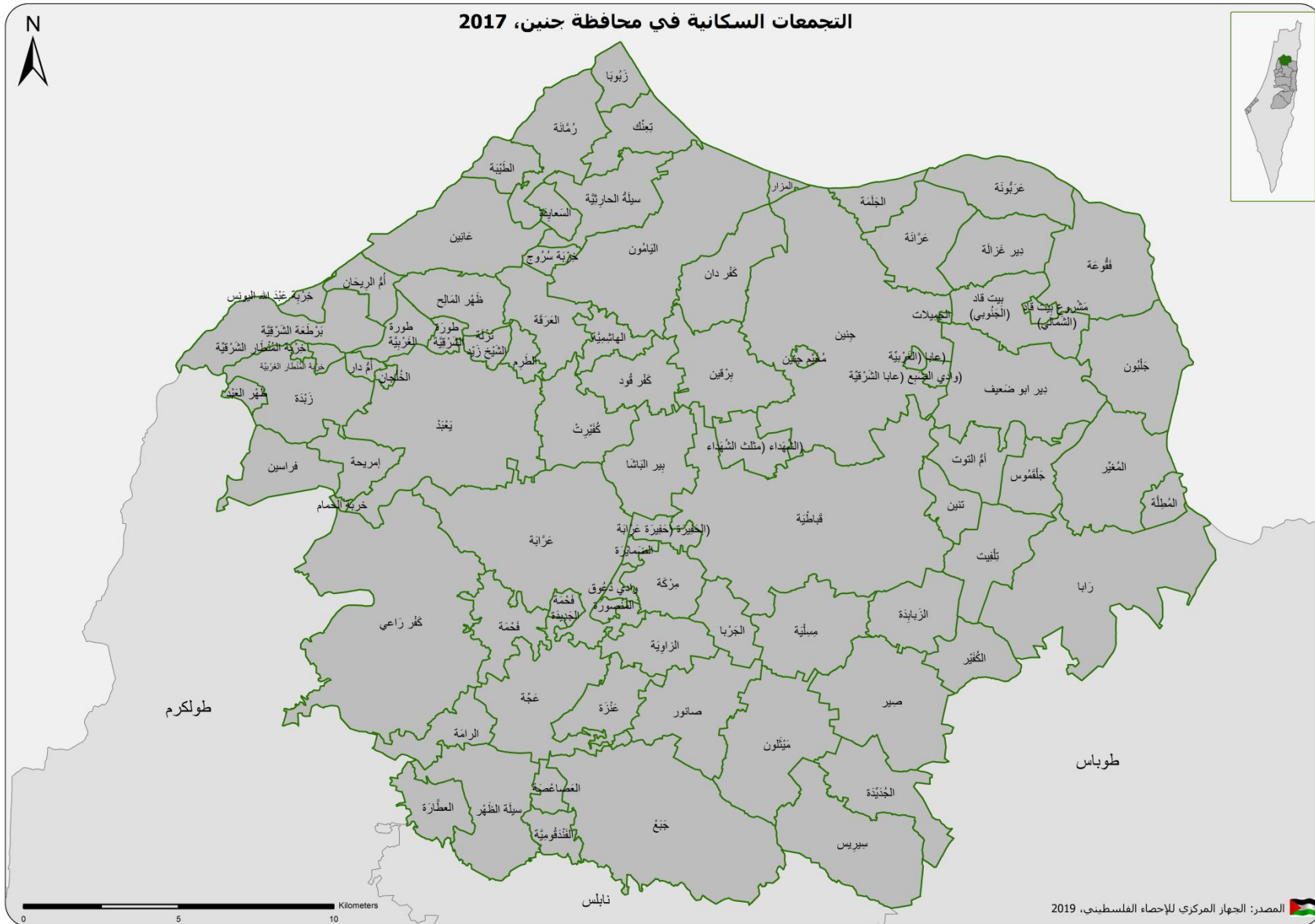

شكر وتقدير

يقدم الجهاز المركزي للإحصاء الفلسطيني بالشكر والتقدير إلى كافة أبناء شعبنا الفلسطيني الذين ساهموا في إنجاح التعداد العام للسكان والمساكن والمنشآت 2017 من خلال حرصهم وتعاونهم بالإدلاء بالبيانات المطلوبة، وإلى الجنود مجهولين أبناء الأسرة الإحصائية، على تفانيهم في العمل، وجهودهم الحثيثة والاستثنائية التي بذلوها في تنفيذ هذا المشروع بكافة مراحل، ونخص بالذكر جهود رئيس وأعضاء غرفة العمليات المركزية، ورئيس وأعضاء اللجنة التنفيذية للتعداد، وغرف العمليات الفرعية، ومدراء التعداد في المحافظات ومساعدوهم، والطواقم المساندة، والمنسقون الإعلاميون، والمشرفون الميدانيون، والمراقبون، والعدادون، وكافة اللجان وفرق العمل العاملة على التعداد.

كما يقدم الجهاز بجزيل الشكر والتقدير إلى القيادة السياسية ممثلة بفخامة السيد الرئيس محمود عباس "أبو مازن" حفظه الله، وإلى الحكومة الفلسطينية ممثلة بدولة الأخ أ. د. رامي الحمد لله على دعمهم واهتمامهم ومواكبتهم لسير العمل على المشروع.

لقد تم تخطيط وتنفيذ التعداد العام للسكان والمساكن والمنشآت 2017، بقيادة فريق فني من الجهاز المركزي للإحصاء الفلسطيني، وبدعم مالي من الحكومة الفلسطينية، ومكتب الممثلة النرويجية لدى دولة فلسطين، والوكالة السويسرية للتنمية والتعاون (SDC)، ووكالة التعاون السويدية (SIDA)، والممثلة الهولندية، والوكالة الألمانية للتعاون الدولي (GIZ)، والاتحاد الأوروبي - المفوضية الأوروبية (EU)، وصندوق الأمم المتحدة للسكان (UNFPA)، وبرنامج الأمم المتحدة الإنمائي (UNDP)، والوكالة الإسبانية للتعاون الإنمائي الدولي (AECID)، والحكومة اليابانية، والتعاون الإيطالي (AICS)، ومنظمة الأمم المتحدة للطفولة (UNICEF)، ومؤسسة إنقاذ الطفل، وصندوق الاستثمار الفلسطيني، وهيئة الأمم المتحدة للمرأة (UNWOMEN)، فلهم جميعاً كل الشكر والتقدير على مساهمتهم القيمة في تمويل هذا المشروع.

ويقدم الجهاز أيضاً بجزيل الشكر وعظيم الامتنان، إلى حكومة المملكة الأردنية الهاشمية ممثلة بدائرة الإحصاءات العامة على مساهمتهم الكريمة بتوفير 7500 جهاز لوحي (Tablet) على سبيل الإعارة؛ لاستخدامها في تنفيذ التعداد.

وكون التعداد مشروعاً وطنياً؛ فقد ساهمت العديد من الوزارات، والمؤسسات الرسمية والخاصة والأهلية، وكذلك مؤسسات المجتمع المدني، والجامعات، والهيئات المحلية من مجالس وبلديات، ولجنة الانتخابات المركزية، في توفير الاحتياجات اللوجستية للتعداد من مقرات ومكاتب وقاعات تدريب، كما ساهمت وسائل الإعلام الرسمية والخاصة بأنواعها المرئية والمسموعة والمكتوبة، وشركة الاتصالات الفلسطينية، وشركتي جوال وأوريدو موبايل في الحملة الإعلامية للتعداد بكافة المراحل، إضافة إلى وجهاء العشائر والعائلات وقادة الرأي والتأثير على دورهم في تذليل العقبات وتسهيل عمل فريق التعداد، ولا ننسى الدور الهام الذي قام به المحافظين من خلال مواكبتهم ومتابعتهم المباشرة للمشروع منذ البداية، ومساهماتهم في تذليل العقبات وتوفير كافة متطلبات النجاح، إضافة إلى دعم وتعاون العديد من المؤسسات والمنظمات الإقليمية والدولية، فلهم جميعاً كل الشكر والتقدير.

فريق العمل

- إعداد التقرير

راوية علاونة

آية عمرو

ماهر صبيح

سهى كنعان

رامي الدبس

هناء البخاري

- تصميم الخرائط

امثال الشعبي

- تدقيق معايير النشر

حنان جناجره

- المراجعة الأولية

محمد الدريدي

أميمة الأحمد

رانيا ابو غبوش

ماهر صبيح

- المراجعة النهائية

عناية زيدان

- الإشراف العام

علا عوض

رئيس الجهاز/ المدير الوطني للتعداد

تنويه للمستخدمين

- تستند بيانات السكان والخصائص الاجتماعية والاقتصادية إلى عدد السكان الذين تم عددهم فعلاً، ولا يشمل تقديرات السكان بناءً على نتائج الدراسة البعدية.
- للحصول على معلومات حول المنهجية وجودة البيانات يمكن الرجوع إلى تقرير "التعداد العام للسكان والمساكن والمنشآت 2017: النتائج النهائية للسكان - التقرير التفصيلي - فلسطين" والموجود على الرابط التالي:
<http://www.pcbs.gov.ps/Downloads/book2425.pdf>
- عدد السكان الذين تم عددهم فعلاً 308,618 يشمل 196 فرداً لم يتمكن من الحصول على خصائصهم، والبيانات التفصيلية التي سيتم عرضها في التقرير بما فيها الجداول، لا تشمل بيانات هؤلاء الأفراد وكذلك لا تشمل بيانات الأفراد الذين تم تقديرهم بناءً على الدراسة البعدية.
- تم احتساب النسب في فصل النتائج الرئيسية على أساس الحالات المبينة خصائصها فقط.
- مجموع النسب المئوية في بعض الجداول قد لا يساوي 100% نتيجة التقريب.
- (.) يعني لا ينطبق.

قائمة المحتويات

الصفحة	الموضوع
	قائمة الجداول
	المقدمة
23	المصطلحات والمؤشرات والتصنيفات: الفصل الأول:
23	1.1 المصطلحات والمؤشرات
34	2.1 التصنيفات
35	النتائج الرئيسية: الفصل الثاني:
35	1.2 النتائج النهائية للسكان
35	2.2 الخصائص الديموغرافية والاجتماعية الأساسية للسكان
35	1.2.2 التركيب العمري للسكان
36	2.2.2 حالة اللجوء
36	3.2.2 الخصائص الأساسية للتعليم
37	4.2.2 الخصائص الأساسية للعمل
38	5.2.2 الخصائص الأساسية للإعاقة
39	3.2 عدد الأسر الخاصة
41	الجداول الاحصائية

قائمة الجداول

الصفحة	الجدول
43	جدول 1: السكان في محافظة جنين حسب نوع التجمع والجنس، 2017
44	جدول 2: السكان في محافظة جنين حسب آحاد العمر ونوع التجمع والجنس، 2017
49	جدول 3: السكان في محافظة جنين حسب فئة العمر والجنس والجنسية، 2017
51	جدول 4: السكان الفلسطينيين في محافظة جنين المولودون داخل فلسطين وخارجها حسب فئة العمر ومكان الولادة والجنس، 2017
52	جدول 5: السكان الفلسطينيين في محافظة جنين المولودون داخل فلسطين حسب مكان الولادة والجنس وفئة العمر، 2017
54	جدول 6: السكان الفلسطينيين في محافظة جنين حسب فئة العمر وحالة اللجوء والجنس ونوع التجمع، 2017
58	جدول 7: السكان الفلسطينيين في محافظة جنين حسب فئة العمر والديانة والجنس، 2017
59	جدول 8: الأسر الفلسطينية الخاصة والأفراد في محافظة جنين حسب حجم الأسرة ونوعها ونوع التجمع، 2017
63	جدول 9: الأسر الفلسطينية الخاصة في محافظة جنين حسب الحالة التعليمية لرب الأسرة وحجم الأسرة، 2017
64	جدول 10: السكان الفلسطينيين (15 سنة فأكثر) في محافظة جنين حسب فئة العمر والجنس والحالة الزوجية ونوع التجمع، 2017
68	جدول 11: السكان الفلسطينيين (15 سنة فأكثر) في محافظة جنين الذين سبق لهم الزواج حسب فئة العمر والجنس والعمر عند الزواج الأول ونوع التجمع، 2017
76	جدول 12: النساء الفلسطينيات (15 سنة فأكثر) في محافظة جنين اللاتي سبق لهن الزواج حسب فئة العمر وعدد المواليد الذين سبق إنجابهم أحياء حسب جنس المولود ونوع التجمع، 2017
88	جدول 13: النساء الفلسطينيات (15 سنة فأكثر) في محافظة جنين اللاتي سبق لهن الزواج حسب فئة العمر وعدد المواليد الباقيين على قيد الحياة حسب جنس المولود ونوع التجمع، 2017
100	جدول 14: النساء الفلسطينيات (15 - 54 سنة) في محافظة جنين اللاتي سبق لهن الزواج حسب الحالة التعليمية وفئة العمر وعدد المواليد الذين سبق إنجابهم أحياء خلال 12 شهر السابقة للتعداد وجنس المولود، 2017

الصفحة	الجدول
103	جدول 15: النساء الفلسطينيات (15 - 54 سنة) في محافظة جنين اللاتي سبق لهن الزواج حسب فئة العمر وعدد المواليد الذين سبق إنجابهم أحياء خلال 12 شهر السابقة للتعداد والباقيين على قيد الحياة والمتوفين منهم، 2017
104	جدول 16: السكان الفلسطينيون (5 سنوات فأكثر) في محافظة جنين حسب آحاد العمر والالتحاق بالتعليم والجنس ونوع التجمع، 2017
108	جدول 17: السكان الفلسطينيون (3 - 5 سنوات فأكثر) في محافظة جنين حسب نوع التجمع وآحاد العمر والالتحاق برياض الاطفال والجنس، 2017
109	جدول 18: السكان الفلسطينيون (10 سنوات فأكثر) في محافظة جنين حسب فئة العمر والجنس والالمام بالقراءة والكتابة ونوع التجمع، 2017
112	جدول 19: السكان الفلسطينيون (10 سنوات فأكثر) في محافظة جنين الملتحقون حالياً بالتعليم حسب الحالة التعليمية والجنس وفئة العمر ونوع التجمع، 2017
116	جدول 20: السكان الفلسطينيون (10 سنوات فأكثر) في محافظة جنين غير الملتحقين حالياً بالتعليم حسب الحالة التعليمية والجنس وفئة العمر ونوع التجمع، 2017
120	جدول 21: السكان الفلسطينيون في محافظة جنين الذين أنهوا دبلوم متوسط فأعلى حسب التخصص والجنس وفئة العمر، 2017
123	جدول 22: السكان الفلسطينيون (10 سنوات فأكثر) في محافظة جنين الحاصلون على مؤهلات دراسية حسب مكان الحصول على المؤهل والجنس والمؤهل العلمي، 2017
126	جدول 23: السكان الفلسطينيون (15 سنة فأكثر) في محافظة جنين حسب فئة العمر والجنس والعلاقة بقوة العمل ونوع التجمع، 2017
130	جدول 24: السكان الفلسطينيون (15 سنة فأكثر) في محافظة جنين العاملون حسب المهنة الرئيسية والجنس وفئة العمر، 2017
131	جدول 25: السكان الفلسطينيون (15 سنة فأكثر) في محافظة جنين العاملون حسب النشاط الاقتصادي والجنس وفئة العمر، 2017
134	جدول 26: السكان الفلسطينيون (15 سنة فأكثر) في محافظة جنين العاملون حسب فئة العمر والجنس والحالة العملية، 2017
135	جدول 27: السكان الفلسطينيون (15 سنة فأكثر) في محافظة جنين العاملون حسب المهنة الرئيسية والجنس والحالة العملية، 2017
137	جدول 28: السكان الفلسطينيون (15 سنة فأكثر) في محافظة جنين العاملون حسب النشاط الاقتصادي والجنس والقطاع، 2017

الصفحة	الجدول
140	جدول 29: السكان الفلسطينيون (15 سنة فأكثر) في محافظة جنين المتعطلون الذين سبق لهم العمل حسب فئة العمر والجنس والمهنة الرئيسية، 2017
141	جدول 30: السكان الفلسطينيون (15 سنة فأكثر) في محافظة جنين المتعطلون الذين سبق لهم العمل حسب فئة العمر والجنس والحالة العملية، 2017
142	جدول 31: السكان الفلسطينيون (15 سنة فأكثر) في محافظة جنين غير النشيطين اقتصادياً حسب فئة العمر والجنس والسبب لعدم نشاطهم، 2017
144	جدول 32: أرباب الأسر الفلسطينية الخاصة (15 سنة فأكثر) في محافظة جنين حسب فئة العمر والجنس والعلاقة بقوة العمل، 2017
145	جدول 33: أرباب الأسر الفلسطينية الخاصة (15 سنة فأكثر) في محافظة جنين العاملون حسب النشاط الاقتصادي والجنس والحالة العملية، 2017
148	جدول 34: الأسر الفلسطينية الخاصة والأفراد في محافظة جنين حسب حجم الأسرة وعدد الأفراد النشيطين اقتصادياً فيها، 2017
149	جدول 35: الأسر الفلسطينية الخاصة في محافظة جنين حسب حجم الأسرة وعدد الأفراد المتعطلين عن العمل وعدد المعالين الذين تقل أعمارهم عن 15 سنة في الأسرة، 2017
150	جدول 36: السكان الفلسطينيون في محافظة جنين حسب فئة العمر والجنس ونوع الإعاقة، 2017
153	جدول 37: السكان الفلسطينيون في محافظة جنين حسب نوع التجمع والجنس ونوع الإعاقة، 2017
154	جدول 38: انتشار الإعاقات بين السكان الفلسطينيين في محافظة جنين حسب الجنس وسبب ونوع الإعاقة، 2017
155	جدول 39: السكان الفلسطينيون ذوو الإعاقة (10 سنوات فأكثر) في محافظة جنين حسب الحالة التعليمية والجنس وفئة العمر، 2017
156	جدول 40: السكان الفلسطينيون ذوو الإعاقة (15 سنوات فأكثر) في محافظة جنين حسب فئة العمر والجنس والعلاقة بقوة العمل، 2017
157	جدول 41: السكان الفلسطينيون في محافظة جنين حسب فئة العمر والجنس ونوع التأمين الصحي، 2017
159	جدول 42: السكان الفلسطينيون (18 سنة فأكثر) في محافظة جنين المصابون بأمراض مزمنة حسب الجنس وفئة العمر ونوع التجمع، 2017

المقدمة

يأتي تنفيذ التعداد العام للسكان والمساكن والمنشآت بهدف توفير قاعدة بيانات إحصائية حديثة وشاملة، تعكس صورة رقمية لواقع المجتمع الفلسطيني في شتى المجالات، وتلبي الاحتياجات الوطنية بناءً على التوصيات الدولية، وتوصيات الأمم المتحدة بشأن محتويات التعداد، لتشكل بذلك العمود الفقري لبناء الخطط وتطوير السياسات والاستراتيجيات التنموية خلال العقد القادم. ويعد هذا التعداد الثالث الذي ينفذ في دولة فلسطين، فقد تم تنفيذ التعداد الأول في العام 1997، والتعداد الثاني في العام 2007، ويشكل تنفيذه استحقاقاً قانونياً وتنموياً وإحصائياً بموجب قانون الإحصاءات العامة للعام 2000.

يتم تنفيذ التعدادات السكانية في معظم دول العالم بصورة دورية كل 10 سنوات وفقاً لتوصيات الأمم المتحدة، ويتطلب تنفيذها ظروفاً طبيعية مستقرة. إلا أن تنفيذ التعداد في دولة فلسطين يشكل حالة نادرة؛ كونه ينفذ في ظل ظروف استثنائية تفرضها إجراءات الاحتلال الإسرائيلي، وما يترتب عليها من تحديات ومعوقات، فهنا يمر جدار الضم والتوسع، وهناك مستعمرة جاثمة على الأرض، وهنا بوابة حديدية تمنع الهواء عن يسكن خلفها، وتلك منطقة عسكرية مغلقة لا يمكن دخولها إلا بإجراءات خاصة، إضافة إلى التحديات المرتبطة بالعمل في القدس، باعتبارها التحدي الأصعب والأكثر تعقيداً، ناهيك عن التحديات التكنولوجية المتمثلة بعدم توفر خدمات الجيل الثالث (3G) في فلسطين في حينه، بفعل القيود التي يفرضها الاحتلال، الأمر الذي دفع الجهاز، إلى اتخاذ التدابير اللازمة لتجاوز هذه التحديات، عبر تطوير خطة عمل شاملة وواضحة، أخذت بالاعتبار خصوصية الحالة الفلسطينية، وحجم التحديات الميدانية.

لقد أحدث هذا التعداد نقلة نوعية، من خلال استخدام التكنولوجيا والتقنيات الحديثة في جمع البيانات ميدانياً، فقد تم تنفيذ مراحل التعداد كافة، باستخدام الأجهزة اللوحية "التابلت"، إضافة إلى استخدام نظم المعلومات الجغرافية، كما تم استحداث تطبيقات إلكترونية لكل مرحلة من مراحل التعداد، بدءاً من مرحلة تحديث الخرائط، والتعداد التجريبي، ومن ثم مرحلة الحزم، مروراً بمرحلة الحصر والترقيم، فالعد الفعلي للسكان، وانتهاءً بالدراسة البعدية، الأمر الذي ساهم في توفير الوقت والجهد، وزيادة جودة البيانات وأتساقها وتصنيفها وسهولة تحليلها، وتعزيز إدارة العمل الميداني ومراقبته.

لقد قام على تنفيذ هذا التعداد جيش من طواقم العمل المختلفة، من مديرين ومساعدين ومشرفين ومراقبين وعدّادين وطواقم مساندة، وصلوا الليل بالنهار في سبيل تحقيق هذا الإنجاز، وقد ساهم هذا التعداد في توفير حوالي 11,000 وظيفة عمل مؤقتة للخريجين الشباب، للعمل في مراحل المختلفة، ولفترات متفاوتة، تراوحت مدتها ما بين شهر إلى ثمانية أشهر. وحتى تكتمل عناصر المنظومة الإلكترونية في هذا التعداد، فقد تمت أتمتة كافة عمليات التقييم للعاملين والمتدربين، بما في ذلك الاختبارات اليومية والامتحانات النهائية، وقد تم تجهيز قاعات التدريب بالبنية التحتية اللازمة لذلك، وهذا، بدوره، ساهم في توفير الوقت والجهد المرتبطين باختيار فريق العمل، ودون تدخل بشري، انسجاماً مع متطلبات الحوكمة السليمة.

وحيث أن التعداد يُعد مشروعاً وطنياً بامتياز، فقد أطلق الجهاز، منذ بداية التخطيط لتنفيذه، برنامجاً للحوار والتشاور مع مختلف الوزارات والمؤسسات الرسمية والخاصة، ومؤسسات المجتمع المدني، عبر لقاءات وندوات واجتماعات ثنائية، وورش عمل، بهدف الوصول إلى إجماع وطني على محتويات التعداد، وحشد كل الطاقات والجهود لإنجاحه. كما رافق ذلك حملة إعلامية واسعة بالتنسيق مع المؤسسة الإعلامية المحلية الرسمية وغير الرسمية، بهدف توعية المواطنين بأهمية التعداد، وحثهم على التعاون مع فريق التعداد، حتى وصلت رسالة التعداد إلى كل بيت وكل أسرة وكل مواطن، وقد تضافرت جهود أركان المجتمع الفلسطيني كافة، عبر تسخير الإمكانيات المتاحة كافة؛ من موارد بشرية، ومادية؛ كالمقرات، والمكاتب،

وقاعات التدريب، والأجهزة، والمعدات، وغيرها، إضافة إلى تدخلات قوى التأثير المجتمعي، ومساهماتها في تسهيل عمل الفرق الميدانية، وتذليل العقبات، والحد، بشكل كبير، من حالات الرفض وعدم التجاوب، الأمر الذي جسّد أروع صور الانتماء للوطن، تحقيقاً لشعار التعداد "معاً وسويّاً لنبني الوطن".

ونحن إذ نضع بين أيديكم النتائج النهائية التفصيلية للتعداد، التي يأتي نشرها في زمن قياسي، فإننا نشعر بالسعادة والفخر بهذا الإنجاز، متطلعين إلى الاستثمار الأمثل لبيانات هذا التعداد، من خلال ترجمتها إلى سلسلة خدمات يستفيد منها المواطن، تحقيقاً لرؤية الحكومة "المواطن أولاً"، فلا تنمية بدون إحصاء.

والله ولي التوفيق،،،

علا عوض
رئيس الجهاز
المدير الوطني للتعداد

تموز، 2019

الفصل الأول

المصطلحات والمؤشرات والتصنيفات

1.1 المصطلحات والمؤشرات

تعرف المصطلحات والمؤشرات المستخدمة في هذا التعداد وفق معجم المصطلحات الإحصائية، ودليل المؤشرات الإحصائية الصادرة عن الجهاز والمعتمدة على أحدث التوصيات الدولية المتعلقة بالإحصاءات والمنسجمة مع النظم الدولية

التعداد السكاني:

هو العملية الكلية لتخطيط وجمع وتصنيف وتقييم ومعالجة ونشر وتحليل البيانات الإحصائية حسب الخصائص الديمغرافية والاقتصادية والاجتماعية ذات العلاقة لأصغر مستوى جغرافي في وقت محدد، ولجميع الأشخاص داخل الدولة والمواطنين المتواجدين خارج حدود الدولة بصفة مؤقتة.

التقسيمات الجغرافية والإدارية والإحصائية:

تنقسم فلسطين إدارياً إلى (16) محافظة، وتعتبر المحافظة أعلى مستوى في الهيكل الإداري من التقسيمات الإدارية في فلسطين، بحيث تضم المحافظة الواحدة العديد من التجمعات السكانية، ويبلغ عددها 11 محافظة في الضفة الغربية و5 محافظات في قطاع غزة وهي كما يلي:

1. الضفة الغربية: وتشمل محافظات جنين، وطوباس والأغوار الشمالية، وطولكرم، ونابلس، وقلقيلية، وسلفيت، ورام الله والبييرة، وأريحا والأغوار، والقدس، وبيت لحم، والخليل.
2. قطاع غزة: ويشمل محافظات شمال غزة، وغزة، ودير البلح، وخانيونس، ورفح.

التجمع:

هو مساحة (مكان) من سطح الأرض مأهولة بالسكان بشكل دائم ولها سلطة إدارية رسمية أو أي مساحة (مكان) من سطح الأرض مأهولة بالسكان بشكل دائم ومنفصلة جغرافياً عن أي تجمع مجاور لها ومعترف بها عرفياً وليس لها سلطة إدارية مستقلة.

نوع التجمع:

صنفت التجمعات السكانية إلى ثلاثة أصناف وهي: حضر، ريف، مخيم

1. حضر: كل تجمع سكاني يدار من قبل مجلس بلدي بصرف النظر عن عدد السكان والخدمات المقدمة وفقاً لما هو معتمد لدى وزارة الحكم المحلي.
2. ريف: كل تجمع سكاني يدار من قبل مجلس قروي ولا ينطبق عليه تعريف الحضر أو المخيم وفقاً لما هو معتمد لدى وزارة الحكم المحلي.
3. مخيم: كافة التجمعات التي يطلق عليها اسم مخيم، وتدار من قبل وكالة الغوث الدولية.

المبنى:

هو أي بناء مستقل قائم بذاته مؤلف من غرفة أو أكثر أو مساحات أخرى، يغطيه سقف، وغالباً ما يكون محاطاً بجدران خارجية أو جدران فاصلة تمتد من الأساسات حتى السقف، وقد يكون المبنى سقفاً قائماً على دعائم فقط أي دون جدران مبنية، وفي بعض الحالات يمكن اعتبار أي بناء دون سقف مكون من مساحة محاطة بجدران "مبنى". ويمكن أن يكون المبنى مستخدماً أو متوقع استخدامه لأغراض سكنية أو تجارية أو صناعية، فمثلاً يمكن أن يكون المبنى مصنعاً أو متجرّاً أو منزلاً منفصلاً أو عمارة سكنية أو مستودعاً أو غير ذلك، كما يمكن أن يكون المبنى خالياً أو مغلقاً أو مهجوراً أو مبنى تحت التشطيب أو مبنى تحت التشييد.

المسكن (الوحدة السكنية):

هو مكان مستقل ومنفصل للسكن (مبنى أو جزء من مبنى) معد لإقامة أسرة معيشية واحدة، أو وحدة سكنية غير معدة للسكن لكنها مشغولة كمسكن لأسرة معيشية وقت التعداد. وقد تكون الوحدة السكنية مشغولة أو خالية، وقد تكون وحدة سكنية غير تقليدية مسكونة أو أي مكان آخر مسكوناً كمسكن لأسرة معيشية في وقت التعداد. وتشمل هذه الفئة مساكن من مختلف المستويات من حيث ديمومتها وصلاحياتها للسكن.

المسكن العام:

يشمل الأماكن المنفصلة والمستقلة إنشائياً المستخدمة للإقامة والمعدة لسكن مجموعة كبيرة من الأفراد أو عدة أسر والمشغولة وقت التعداد. وتوجد في المساكن العامة مرافق مشتركة، مثل المطبخ والمرحاض أو الحمامات وغرف المعيشة أو غرف النوم، ويتقاسمها شاغلوا المسكن. ويمكن تصنيفها فرعياً إلى فنادق أو البنسيونات أو غرف للإيجار، ومخيمات.

الأسرة:

فرد أو مجموعة أفراد تربطهم أو لا تربطهم صلة قرابة، ويقيمون في مسكن واحد، ويشتركون في المأكل أو في أي وجه متعلق بترتيبات المعيشة. واستناداً لهذا التعريف فإن الأسرة المعيشية في التعداد تتألف من:

1. أفراد الأسرة الأصليين المتواجدين في مسكن الأسرة ليلة 2017/12/01.
2. الزوار من خارج فلسطين الذين قضوا ليلة 2017/12/01 في مسكن الأسرة (أقارب أو غير أقارب).
3. الزوار من داخل الوطن (يقيمون في الضفة الغربية وقطاع غزة) (الأسرة بأكملها) إذا كانت ستقضي الفترة من 01 - 2017/12/24 مع الأسرة.
4. الخدم والسائقون والطباخون ومن في حكمهم الذين يعملون لدى الأسرة، ويقيمون معها بصفة معتادة.
5. المواليد الجدد الذين ولدوا قبل ليلة 2017/12/01 وما زالوا على قيد الحياة ليلة 2017/12/01، سواء كانوا مع الأسرة أو ما زالوا في المستشفى.
6. الأفراد المقيمون مع الأسرة والذين قضوا ليلة 2017/12/01 مع الأسرة وتوفوا بعد ليلة 2017/12/01.
7. الأفراد المقيمون مع الأسرة ولكنهم لم يتواجدوا ليلة 2017/12/01 مع الأسرة وتضم الفئات التالية:-
 - أفراد الأسرة الذين قضوا ليلة 2017/12/01 في زيارة أسرة أخرى داخل فلسطين.
 - المشتغلون في نوبات/ ورديات عمل ليلية في المصانع أو المستشفيات أو المطارات أو في المعابر أو غيرها من أماكن العمل.
 - أفراد الأسرة الذين قضوا ليلة 2017/12/01 مسافرين على الطرق العامة داخل فلسطين.
 - صيادو الأسماك الذين قضوا ليلة 2017/12/01 على المراكب والسفن في المياه الإقليمية.

- أفراد الأسرة العاملون في الأجهزة الأمنية أينما كان مكان تواجدهم ليلة 2017/12/01.
- أفراد الأسرة المقيمون مع الأسرة والذين تصادف وجودهم خارج فلسطين بصفة مؤقتة ولمدة أقل من سنة بغرض العمل والعودة كل سنة بشكل معتاد أو لقضاء بعض الأعمال أو السياحة أو الزيارة أو الحج أو العمرة أو العلاج أو لأي سبب آخر.
- المرضى الذين قضوا ليلة 2017/12/01 في المستشفيات ومرافقيهم وكذلك الأفراد الذين قضوا ليلة 2017/12/01 في أماكن الحجز والتوقيف في الشرطة وما شابه ذلك.
- الافراد الذين قضوا ليلة 2017/12/01 في دور العبادة (كالمساجد والكنائس).
- أفراد الأسرة الفلسطينيين المقيمون معها عادة وتواجدوا ليلة 2017/12/01 في أحد الفنادق داخل فلسطين.
- الطلبة الذين يدرسون في الخارج بغض النظر عن فترة التغيب في الخارج.
- الطلبة الذين يدرسون في الجامعات والمعاهد والمراكز داخل فلسطين وبصرف النظر عن مكان تواجدهم ليلة 2017/12/01.
- الأفراد الأسرى والمعتقلين في السجون الإسرائيلية بغض النظر عن مدة اعتقالهم.
- الأفراد الذين يقيمون مع الأسرة بصورة معتادة لكن تصادف عدم تواجدهم مع أسرهم ليلة 2017/12/01 لأي سبب.

وقد استثنى من قائمة أفراد الأسرة الفئات التالية:

1. الأفراد الذين توفوا قبل ليلة 2017/12/01.
2. الأفراد الذين ولدوا بعد ليلة 2017/12/01.
3. الأفراد المتواجدون ليلة 2017/12/01 بصفة معتادة كزلاء في دور العجزة، ودور الأيتام، ومساكن الطلبة الجماعية (للطلبة الذين ليس لهم مكان إقامة معتادة داخل فلسطين)، ومصحات الأمراض النفسية، والسجون الفلسطينية، حيث سيتم عد جميع من يقيم بهذه الأماكن في أماكن تواجدهم

وتقسم الأسر التي تم عدّها إلى:

1. أسرة خاصة: هي الأسرة التي ينطبق عليها تعريف الأسرة السابق الذكر.
2. مسكن عام (أسرة جماعية): وهي الأسر التي تم عدّها في الأماكن التي ينطبق عليها تعريف المسكن العام السابق الذكر وتسمى أيضاً أسر المؤسسات.

الأسرة الفلسطينية:

هي الأسرة الخاصة التي تكون فيها جنسية رب الأسرة فلسطيني. أما الأسرة غير الفلسطينية فهي الأسرة التي تكون فيها جنسية رب الأسرة غير فلسطيني بغض النظر عن جنسية باقي الأفراد.

أنواع الأسر الخاصة:

- تقسم الأسر الخاصة (المعيشية) حسب تركيبها الأسري إلى الأنواع التالية:
1. أسرة من فرد واحد: وهي الأسرة التي تتكون من شخص واحد فقط.

2. أسرة نووية: وهي الأسر المعيشية التي تتكون كافةً من نواة أسرية واحدة، وتتشكل من أسرة مؤلفة من زوجين فقط أو من زوجين مع ابن أو ابنة (بالدم فقط وليس بالتبني) أو أكثر أو أب (رب الأسرة) لديه ابن أو ابنة أو أكثر أو أم (رب الأسرة) لديها ابن أو ابنة أو أكثر، مع عدم وجود أي شخص من الأقرباء الآخرين أو من غيرهم.
3. أسرة ممتدة: هي الأسر المكونة من أسرة نووية أو أكثر مع وجود أفراد آخرين يعيشون معهم وتربطهم علاقة بتلك الأسرة.
4. أسرة مركبة: هي الأسرة المكونة من أسرة نووية أو أكثر مع وجود فرد أو أفراد يعيشون معها ولا تربطهم علاقة قرابة بهذه الأسرة.

رب الأسرة:

هو الشخص المقيم إقامة معتادة مع الأسرة، والذي عرف بأنه يحمل هذه الصفة من قبل باقي أفراد الأسرة، وعادة ما يكون هذا الشخص صاحب السلطة والمسؤول عن تدبير الشؤون الاقتصادية للأسرة وقد يشاركه الآخرون في ذلك.

متوسط حجم الأسرة: (مؤشر)

يمثل متوسط عدد الأفراد للأسرة الخاصة الواحدة ويساوي مجموع الأفراد لفئة معينة مقسوماً على عدد أسر تلك الفئة.

الجنس:

يصنف الجنس إلى ذكر أو أنثى.

العمر بالسنوات الكاملة:

يعرف العمر على أنه الفترة الزمنية بين تاريخ الميلاد ولحظة الإسناد الزمني للتعداد معبراً عنه بالسنوات الكاملة.

الجنسية (الجنسية الأصلية):

الجنسية هي التبعية السياسية للفرد كما يدل بها الفرد، وقد تكون فلسطيني، أردني، مصري، برازيلي، فرنسي، ... الخ.

مكان إقامة الأم وقت ولادة الفرد:

هو مكان إقامة أم الفرد المعتادة في وقت ولادة الفرد.

مكان الإقامة المعتادة الحالي:

هو المكان الذي يقيم فيه الفرد معظم أيام السنة (سته اشهر فأكثر) وذلك بغض النظر عما إذا كان هو المكان نفسه الذي تواجد فيه الفرد وقت العد أو المكان الذي يمارس فيه عمله ونشاطه أو المكان الذي تقيم فيه أسرته الأصلية.

مكان الإقامة المعتادة السابقة للحالية:

هو المكان (إن وجد) الذي أقام فيه الفرد فعلياً لفترة متصلة بلغت ستة اشهر فأكثر وذلك قبل الانتقال مباشرة للإقامة في مكان الإقامة الحالي.

الديانة:

هي العقيدة الروحية التي يؤمن بها الفرد أو ينتمي إليها.

حالة اللجوء:

حالة اللجوء خاصة بالفلسطينيين الذين هجروا من فلسطين التي احتلتها إسرائيل عام 1948 وتشمل الأبناء الذكور منهم وأحفادهم.

تصنف إلى:

1. **لاجئ مسجل:** إذا كان الفرد لاجئاً وله اسم مسجل في بطاقة التسجيل (المؤن) الصادرة عن وكالة الغوث.
2. **لاجئ غير مسجل:** إذا كان الفرد لاجئاً إلا أنه غير مسجل في بطاقة وكالة الغوث (المؤن) لأي سبب كان.
3. **ليس لاجئاً:** هو كل فلسطيني ليس لاجئاً مسجلاً أو لاجئاً غير مسجل.

صعوبة/ إعاقة:

الأشخاص الذي يعانون من صعوبات بدنية أو عقلية أو ذهنية أو حسية طويلة الأجل وكذلك الحواجز والمواقف والبيئات المختلفة، التي تحول دون مشاركتهم مشاركة فعالة في مجتمعهم على قدم المساواة مع الآخرين.

صعوبة/ إعاقة البصر:

الأشخاص الذين لديهم بعض صعوبات أو عجز في الرؤيا والتي تحد من قدرتهم على أداء واجباتهم اليومية، على سبيل المثال قد لا يستطيع القراءة، مثل قراءة الإشارات على اللافتات في الشوارع أثناء قيادة السيارة، وقد لا يستطيع الرؤيا بعين واحدة بشكل جيد، أو قد لا يستطيع الرؤيا إلا ما هو أمامه وليس على الجوانب، بمعنى أن أي مشكلة في الرؤيا يعتبرونها صعبة يجب تحديدها وحصرها.

صعوبة/ إعاقة السمع:

الأشخاص الذين لديهم بعض صعوبات أو عجز في السمع والتي تساهم في الحد من قدرتهم على أداء أي جزء وجانب في أداؤهم اليومي، مثل صعوبة سماع شخص يتكلم في مكان مزدحم وفيه ضجيج، أو لا يستطيع أن يسمع شخص يتكلم معه مباشرة وبصوت عادي (دون صراخ، أو صوت مرتفع)، وتحديد من لا يستطيع السمع بأذن واحدة أو كلاهما.

صعوبة/ إعاقة الحركة واستخدام الأيدي:

الأشخاص الذين لديهم بعض صعوبات أو عجز في التنقل والتجول على الأقدام والتي قد تحد أو لا تحد من أداؤهم للأنشطة اليومية، فمثلاً قد يجد صعوبة في مشي مسافة قصيرة، أو مشكلة في الصعود والهبوط على السلالم والدرج والمناطق الوعرة، ولا يستطيع مشي أي مسافة دون استراحة أو توقف، أو لا يستطيع المشي دون الاعتماد على عصا أو عكاز أو أجهزة المشي، أو لا يستطيع الوقوف على القدمين لأكثر من دقيقة ويحتاج كرسي بعجلات للتنقل من مكان لآخر. وتشمل هذه الصعوبة/الإعاقة الأفراد الذين لديهم صعوبات في التحرك داخل المنزل أو خارجه، وكذلك المشي لفترات تزيد عن 15 دقيقة وكذلك استخدام الأيدي والأصابع لمسك الأدوات أو الكتابة وغيرها، ورفع 2 لتر ماء على مستوى النظر مستخدماً الأيدي.

صعوبة/ إعاقة التذكر والتركيز:

يشمل الصعوبة في التالية: التذكر والتركيز، اتخاذ القرارات، فهم الكلام، قراءة شيء مكتوب، التعرف على الأشخاص، الاستدلال على المناطق واستخدام الخريطة، العمليات الحسابية والقراءة والتفكير، مثل الأشخاص الذين يجدون صعوبة في الفهم والإدراك للقيام بالأنشطة اليومية، مثلاً أن يجد صعوبة في الاستدلال على المنزل والأماكن في المحيط، لا يستطيع التركيز فيما يعمل، أو ينسى أين هو أو تذكر الشهر أو الذي قبله، عدم فهم ما قاله شخص ما، نسيان تناول الأدوية أو

عدم تناول الطعام، عدم فهم ومعرفة ما يدور حوله. كما تشمل عدم قدرة الشخص على فهم الأشياء أو التعامل مع الآخرين، ويشمل نسيان فعل الأشياء المهمة، والأشخاص الذين يعانون من ضعف الذاكرة مثل نسيان وجود مكان الأشياء في البيت، وكذلك صعوبة في التركيز على فعل الأشياء لمدة 10 دقائق.

صعوبة/ إعاقة التواصل:

عدم قدرة الشخص على تبادل المعلومات والأفكار مع الآخرين والتعامل معهم من خلال استخدام النطق، أو الإشارة أو الحركة أو الكتابة للمعلومات التي يرغبون بتبادلها مع الآخرين، وقد يكون ذلك ناتجاً عن عجز في السمع أو الكلام، أو عدم القدرة الذهنية بتفسير وإدراك ما يقوله الآخرين من إشارات وكلمات وحركات.

سبب الصعوبة/ الإعاقة:

سبب العجز أو الإعاقة هو السبب الرئيسي الذي نتج عنه العجز أو الإعاقة المحددة لدى الفرد، وتصنف الأسباب كالتالي:

1. **خلفي/ وراثي:** إذا كان سبب الصعوبة أو الإعاقة الرئيسي يعود لأسباب ما قبل الولادة، وتشمل الأسباب الوراثية.
2. **ظروف متعلقة بالحمل/ بالولادة:** إذا كان سبب الصعوبة أو الإعاقة للفرد ظروف متعلقة بحمل الأم أو بالولادة، أي الأسباب المتعلقة بالحمل أو الولادة نفسها.
3. **مرض:** إذا كان سبب الصعوبة أو الإعاقة الرئيسي ناتجاً عن مرض معين مثل شلل الأطفال.
4. **سوء المعاملة الجسدية والنفسية:** بمعنى أن الفرد أصيب بصعوبة أو بإعاقة ناجمة عن تعذيب نفسي أو جسدي تعرض له من قبل أفراد أسرته، المعلم في المدرسة، أفراد مجهولين، جهة معينة. يستثنى من ذلك الأفراد الذين تعرضوا لتعذيب نفسي أو جسدي داخل سجون الاحتلال الإسرائيلي والذين تعرضوا لأي اعتداء من قوات الاحتلال الإسرائيلي أو المستوطنين، حيث يتم اختيار سبب الصعوبة أو الإعاقة لهؤلاء هو إجراءات إسرائيلية.
5. **كبر السن:** بمعنى أن الفرد يعاني من صعوبة أو الإعاقة بسبب الهرم وكبر السن وهذه الحالة تنطبق فقط على كبار السن (60 سنة فأكثر).
6. **إصابة عمل:** إذا كانت الصعوبة أو الإعاقة ناتجة عن إصابة عمل أثناء تأدية الفرد لعمله.
7. **حادث سير:** الصعوبة أو الإعاقة ناتجة عن حوادث السير بمختلف أنواعها أو حوادث الدهس.
8. **حادث من نوع آخر:** إذا كانت الصعوبة أو الإعاقة ناتجة عن أي حادث من الحوادث الأخرى مثل السقوط من فوق المباني، الحريق، الغرق، حوادث إطلاق النار وما إلى ذلك، مع التأكيد على أن أي سبب من هذه الأسباب إذا كان خلال العمل يعتبر إصابة عمل.
9. **إجراءات إسرائيلية:** إذا كان الفرد يعاني من أي صعوبة أو إعاقة جراء أي اعتداء من قوات الجيش الإسرائيلي أو المستوطنين ويتمثل الاعتداء بالضرب أو إطلاق الرصاص أو أي اعتداءات أخرى أثناء الانتفاضة، أو العدوان الإسرائيلي المتتالي على قطاع غزة وغيرها.
10. **حرب:** إذا كان السبب نتيجة إصابة أثناء حرب ولا يشمل ذلك الانتفاضة الأولى أو الثانية.
11. **الضغط النفسي:** حالة من التوتر النفسي الشديد، والتعصب، يحدث بسبب عوامل خارجية تضغط على الفرد، وتخلق عنده حالة من اختلال التوازن واضطراب في السلوك.
12. **أخرى:** إذا كان سبب الصعوبة أو الإعاقة الرئيسي خارجاً عن إطار الأسباب سابقة الذكر.

التأمين الصحي:

هو تعويض عن خسارة مادية ترتبط بتغطية التكاليف المتعلقة بمشكلة صحية ما وعلاجها.

ومن أنواع التأمين الصحي:

- **التأمين الحكومي:** يقصد به التأمين التابع لوزارة الصحة الفلسطينية.
- **التأمين الخاص:** هو التأمين الذي تشرف عليه وتديره شركات التأمين الخاصة مثل شركة ترست والعربية والمشرق وغزة الأهلية وغيرها من الشركات، حيث تقوم هذه الشركات بإصدار تأمين صحي لموظفي المؤسسات والشركات والأفراد مقابل رسوم متفق عليها، ويغطي هذا التأمين خدمات علاجية محددة (مراكز صحية، مستشفيات، أطباء، صيدليات، مختبرات،..).
- **التأمين الإسرائيلي:** هو التأمين الخاص بحملة هوية القدس وهو التأمين الذي تشرف عليه وتديره وزارة الصحة الإسرائيلية من خلال الشركات الخاصة التي تقدم الخدمات العلاجية، ويشمل ذلك الضمان الاجتماعي الإسرائيلي.
- **تأمين وكالة الغوث:** كل فرد لاجئ مسجل ولديه بطاقة تسجيل (مؤن)، يحق له تلقي الخدمات العلاجية في مراكز وكالة الغوث فقط مجاناً.

مرض مزمن:

المرض الذي يصاحب الفرد بصورة قد تكون لفترة طويلة أو مستمرة ولا يمكن الشفاء منه، ويكون مشخص من قبل طبيب مختص ويتناول له علاج بشكل مستمر. ومن الأمراض المزمنة التالية: مرض ضغط الدم، مرض السكري، قرحة بالمعدة، أمراض القلب، السرطان، أمراض الكلى، أمراض الكبد، أمراض المفاصل، هشاشة عظام، ثلاثيميا، الصرع، الربو، ألم مزمن في الظهر، أمراض الغدد.

رياض الأطفال:

هي كل مؤسسة تعليمية تقدم تربية للطفل قبل مرحلة التعليم الأساسي بسنتين على الأكثر، وتحصل على ترخيص مزاوله المهنة من وزارة التربية والتعليم. وتقسّم إلى مرحلتين: مرحلة البستان؛ يكون الأطفال فيها عادة في سن الرابعة ومرحلة التمهيدي ويكون الأطفال فيها عادة في سن الخامسة.

الالتحاق بالتعليم النظامي:

يقصد بالالتحاق، تسجيل الفرد بأحد مراحل التعليم النظامية، سواء أكان منتظماً أو منتسباً. ومرحل التعليم النظامية تشمل المرحلة الابتدائية أو الإعدادية (الأساسية) أو الثانوية أو الكليات والمعاهد الأكاديمية أو المهنية التي تعطي شهادات دبلوم متوسط أو المرحلة الجامعية.

1. **ملتحق حالياً:** إذا كان الفرد ملتحقاً حالياً في أحد مراحل التعليم النظامي.
2. **التحق وترك:** إذا كان الفرد قد ترك أحد مراحل التعليم النظامي دون الحصول على شهادة إتمام هذه المرحلة.
3. **التحق وتخرج:** إذا كان الفرد تخرج من أي مرحلة تعليمية نظامية ولم يلتحق بأي مرحلة بعدها.
4. **لم يلتحق أبداً:** إذا كان الفرد غير ملتحق حالياً ولم يسبق له الالتحاق بأي مرحلة تعليمية نظامية.

الحالة التعليمية:

هو أعلى مؤهل علمي أمته الفرد بنجاح، ويكون المستوى التعليمي للفرد الذين أعمارهم 10 سنوات فأكثر.

أمي:

إذا كان الفرد لا يستطيع القراءة والكتابة معاً بأي لغة كانت ولم يحصل على أي شهادة من التعليم النظامي.

ملم:

إذا كان الفرد يستطيع القراءة والكتابة دون إنهاء أي مرحلة من المراحل التعليمية المذكورة بحيث يمكنه قراءة وكتابة جملة بسيطة.

التخصص:

هو اسم الموضوع والتخصص الدقيق الذي أنهاه الفرد بنجاح.

مكان الحصول على أعلى مؤهل علمي:

للأفراد (ابتدائي فأعلى) يكون المكان الذي حصل عليه الفرد على أعلى مؤهل علمي (المستوى التعليمي).

العامل:

هو الفرد الذي عمره 7 سنوات فأكثر والذي باشر عملاً معيناً ولو لساعة واحدة خلال الفترة المرجعية سواء كان لحسابه أو لحساب الغير، باجر أو بدون اجر أو في مصلحة العائلة أو كان غائب عن عمله بشكل مؤقت (بسبب المرض، عطلة، توقف مؤقت أو أي سبب آخر)، ويصنف العاملون حسب عدد ساعات العمل الأسبوعية إلى عاملين (1-14) ساعة، عاملين 15 ساعة فأكثر وكذلك الأفراد الغائبون عن أعمالهم بسبب المرض، أو إجازة مدفوعة الأجر، أو إغلاق أو إضراب أو توقيف مؤقت وما شابه ذلك.

العلاقة بقوة العمل:

هي حالة الفرد العملية من حيث كونه داخل أو خارج القوة العاملة وتصنف كالاتي:

1. **عامل من 1-14 ساعة:** هو الفرد الذي عمره (7 سنوات فأكثر) وينطبق عليه مفهوم العمل ويعمل عادة من 1-14 ساعة في الأسبوع.
2. **عامل من 15-34 ساعة:** هو الفرد الذي عمره (7 سنوات فأكثر) وينطبق عليه مفهوم العمل ويعمل عادة من 15-34 ساعة في الأسبوع.
3. **عامل من 35-45 ساعة خلال الأسبوع:** هو الفرد الذي عمره (7 سنوات فأكثر) وينطبق عليه مفهوم العمل ويعمل عادة من 35-45 ساعة في الأسبوع.
4. **عامل 46 ساعة فأكثر:** هو الفرد الذي عمره (7 سنوات فأكثر) وينطبق عليه مفهوم العمل ويعمل عادة 46 ساعة فأكثر في الأسبوع.
5. **لا يعمل ويريد العمل - سبق له العمل وبحث عن عمل خلال 4 أسابيع الماضية:** الفرد الذي عمره (7 سنوات فأكثر) وسبق له العمل لمدة تزيد عن اسبوعين بشكل متواصل خلال فترة ماضية، بمعنى أن هذا الفرد لم يعمل ولو لساعة واحدة خلال فترة الإسناد الزمني (الاسبوع الماضي لليلة الإسناد الزمني) بالرغم من انه يريد العمل، ولديه الرغبة في العمل أو الحاجة له وبحث عنه خلال 4 أسابيع الماضية بشكل جاد باتباعه أحد طرق البحث عن العمل وهي التسجيل في مكاتب الاستخدام، أو التسجيل في نقابة العاملين، أو مراجعة الأصدقاء أو الأقارب، أو مراجعة شخصية لاماكن العمل، أو قراءة الجريدة بهدف الحصول على فرصة عمل، أو بحث عن مبنى أو ارض أو آلات أو أجهزة بغرض إنشاء مشروع خاص، أو تدبير موارد مالية. مع ملاحظة أن هذه الفئة هي الفئة التي عملت في السابق لمدة أسبوعين بشكل متواصل خلال السنوات الثلاثة السابقة.

6. لا يعمل ويريد العمل - لم يسبق له العمل وبحث عن عمل خلال 4 أسابيع الماضية: هو الفرد الذي عمره (7 سنوات فأكثر) لم يسبق له العمل خلال أي فترة سابقة ولم يعمل ولو لساعة واحدة خلال فترة الإسناد ولديه الرغبة في العمل أو الحاجة له وبحث عنه 4 أسابيع الماضية بشكل جاد باتباعه أحد طرق البحث عن العمل وهي التسجيل في مكاتب الاستخدام، أو التسجيل في نقابة العاملين، أو مراجعة الأصدقاء أو الأقارب، أو مراجعة شخصية لاماكن العمل، أو قراءة الجريدة بهدف الحصول على فرصة عمل، أو بحث عن مبنى أو أرض أو آلات أو أجهزة بغرض إنشاء مشروع خاص، أو تدبير موارد مالية.
- لا يعمل ولا يريد العمل: الأفراد الذي أعمارهم (7 سنوات فأكثر) ولا ينطبق عليهم مفهوم العاملين أو العاطلين عن العمل، ويتم تصنيفهم خارج القوى العاملة، بمعنى أن هذا الفرد لم يعمل ولو لساعة واحدة خلال فترة الإسناد الزمني، ولم يبحث عن عمل ولا يرغب في العمل ويندرج تحت هذا التعريف:
7. التفرغ للدراسة/ التدريب: هو الفرد الذي عمره (7 سنوات فأكثر) والذي يواظب على دراسة منتظمة بهدف الحصول على مؤهل علمي وغير مرتبط بعمل معين خلال فترة الإسناد، وتجدر الإشارة هنا إلى أن الأعمال المنزلية والهوايات لا تدخل ضمن العمل.
8. التفرغ لأعمال المنزل: هي الأنثى التي عمرها (7 سنوات فأكثر) غير العاملة والقادرة على العمل ولا تبحث عنه وغير المنتظمة في دراسة معينة وتقوم بأعمال المنزل بهدف خدمة الأسرة ولا يشمل ذلك خدمة بيوت الغير مقابل أجر نقدي أو عيني إذ أن هذا النوع من الخدمة يعتبر ضمن العمل.
9. العجز/كبر السن/مرض: هو الفرد الذي لا يمكنه مباشرة أي نوع من العمل بسبب إصابته بمرض مزمن أو بسبب أية إعاقة، وتشمل هذه الفئة أيضا جميع الأفراد غير القادرين على العمل بسبب تقدمهم في السن.
10. وجود إيراد: إذا كان الفرد قادراً على العمل ولكنه لا يعمل ولا يرغب في العمل ولا يبحث عنه وذلك لوجود إيراد له من عقارات.
11. تقاعد: إذا كان الفرد قادراً على العمل ولكنه لا يعمل ولا يرغب في العمل ولا يبحث عنه وذلك لحصوله على تقاعد.
12. أخرى: تشمل أي فرد لم ينطبق عليه جميع ما ذكر سابقاً مثل، المسجون، أو الفرد القادر على العمل إلا أنه لا يرغب به ولا يبحث عنه وليس له إيراد من جهة أخرى مثل الأبناء والبنات غير الملحقين بالمدارس ولا تنطبق عليهم أي حالة مما سبق.

المهنة الرئيسية:

هي الحرفة أو نوع العمل الذي يباشره الفرد إذا كان عاملاً، أو الذي يباشره سابقاً إذا كان عاطلاً سبق له العمل، بغض النظر عن طبيعة عمل المنشأة التي يعمل بها وبغض النظر عن مجال الدراسة أو التدريب الذي تلقاه الفرد.

النشاط الاقتصادي الرئيسي:

هو طبيعة العمل الذي تمارسه المنشأة والذي قامت من أجله، حسب التصنيف الدولي الموحد للأنشطة الاقتصادية (التتبع الرابع) ويسهم بأكثر قدر من القيمة المضافة في حالة تعدد الأنشطة داخل المؤسسة الواحدة.

القطاع:

مجموعة كبيرة من الاقتصاد، مجمعة حسب مكانها في سلسلة الإنتاج، حسب نوع العمل (المنتج أو الخدمة) أو الملكية....ال التي يعمل بها الفرد حالياً أو آخر عمل كان يعمل به إذا كان متعطلاً سبق له العمل، حيث يصنف القطاع إلى:

1. **خاص وطني داخل المنشآت:** إذا عمل الفرد أو سبق له العمل في منشأة ربحية مملوكة بنسبة 51% فأكثر من رأسمالها لفرد أو مجموعة أفراد أو مؤسسات المقيمة في فلسطين.
2. **خاص وطني خارج المنشآت:** إذا عمل الشخص لحسابه ولم يعمل لدى منشأة ثابتة، مثال ذلك البائع المتجول الذي يعمل لحسابه، أو سائق تاكسي الأجرة الخاص به، أو عامل في البناء دون أن يتبع منشأة أو شركة مقاولات بشكل دائم أو صاحب مزرعة يعمل في مزرعته.
3. **خاص أجنبي داخل المنشآت:** إذا عمل الفرد أو سبق له العمل لدى منشأة ربحية مملوكة بنسبة 51% فأكثر من رأسمالها لأفراد أو مؤسسات غير مقيمة في فلسطين. ويشمل ذلك العاملين في فروع الشركات الأجنبية في فلسطين، على أن ذلك لا يشمل العاملين في البعثات الدبلوماسية والرسمية لهذه الحكومات.
4. **خاص أجنبي خارج المنشآت:** إذا عمل الفرد خارج المنشآت في إسرائيل أو دول عربية.
5. **حكومة وطنية:** تشمل مؤسسات دولة فلسطين الحكومية كالوزارات والمديريات التابعة لها في المحافظات بالإضافة إلى المدارس والمستشفيات الحكومية.
6. **سلطة محلية:** هي البلديات والمجالس القروية وما يتبع لها من منشآت خدمية كالمتنزهات والحدائق العامة والمكتبات العامة ومولدات الكهرباء التي تتبع المجلس القروي وما شابه.
7. **حكومة أجنبية:** هي المنشآت التي تتبع مباشرة لحكومة دولة أجنبية مثل السفارات والهيئات الدبلوماسية والقنصليات والممثلات.
8. **هيئة أو جمعية خيرية:** تشمل الجمعيات الخيرية والمنشآت غير الهادفة للربح مثل الأحزاب والاتحادات والنقابات، وكافة المنظمات والمؤسسات النسوية والشبابية والطلابية والكنائس والأديرة والمؤسسات التابعة لها.
9. **جمعية تعاونية:** وهي جمعيات تسجل في وزارة العمل كجمعيات لأغراض محددة ويمكن أن تكون ذات أهداف ربحية أو غير ربحية.
10. **وكالة غوث:** تشمل مؤسسات وكالة الغوث لتشغيل اللاجئين الفلسطينيين، سواء كانت مكاتب الإدارة والخدمات والمدارس والمستوصفات والمراكز التدريبية.
11. **هيئة دولية:** ومثال عليها منظمات الأمم المتحدة المختلفة (عدا وكالة الغوث) مثل اليونسكو، UNDP وما شابه، والمؤسسات الدولية المماثلة (كالصليب الأحمر الدولي والبنك الدولي، وصندوق النقد الدولي...).

الحالة العملية الرئيسية:

توضح علاقة الفرد المشتغل أو المتعطل الذي سبق له العمل، بالعمل وتكون إحدى الحالات الآتية:-

1. **صاحب عمل:** هو الفرد الذي يعمل في منشأة يملكها أو يملك جزءاً منها (شريك) ويعمل تحت إشرافه أو لحسابه مستخدم واحد على الأقل بأجر. ويشمل ذلك أصحاب العمل الذين يديرون مشاريع أو مقاولات خارج المنشآت بشرط أن يعمل تحت إشرافهم أو لحسابهم مستخدم واحد على الأقل بأجر ولا يعتبر حملة الأسهم في الشركات المساهمة أصحاب عمل حتى ولو عملوا فيها.

2. **يعمل لحسابه:** هو الفرد الذي يعمل في منشأة يملكها أو يملك جزءاً منها (شريك) وليس بالمنشأة أي مستخدم يعمل بأجر ويشمل الأشخاص الذين يعملون لحسابهم خارج المنشآت.
3. **يعمل منتظم بأجر:** هو الفرد الذي عمل لحساب فرد آخر أو لحساب منشأة أو جهة معينة وتحت إشرافها بشكل منتظم، ويحصل مقابل عمله على أجر محدد سواء كان الأجر على شكل راتب شهري أو أجر أسبوعي أو يومية أو على القطعة أو أي طريقة دفع أخرى، مع مراعاة أن هناك اتفاق (شفوي/مكتوب) ما بين صاحب العمل/الجهة المشغلة/جهة العمل والعامل تضمن له العمل لفترة من الزمن وتضمن له بعض الحقوق. ويندرج تحت ذلك العاملون بالوزارات والهيئات الحكومية والعاملون بالشركات بالإضافة إلى الذين يعملون بأجر في مصلحة خاصة بالعائلة أو لدى الغير، مستخدم/ حكومة أجنبية، مستخدم/ وكالة غوث، مستخدم/ هيئة دولية، مستخدم/ غير ربحية، مستخدم منتظم/ قطاع خاص وطني، مستخدم منتظم/ قطاع خاص أجنبي.
4. **يعمل غير منتظم بأجر:** هو الفرد الذي يعمل لحساب فرد آخر أو لحساب منشأة أو جهة معينة وتحت إشرافها بشكل غير منتظم، كالعمال بصورة عارضة، العاملون على أساس يومي أو أسبوعي بلا أي ارتباط رسمي بالعمل. وعندما يكونون خارج العمل في أسبوع الإسناد لا يصنفوا كعاملين.
5. **عضو أسرة غير مدفوع الأجر:** هو الفرد الذي يعمل لحساب العائلة، أي في مشروع أو مصلحة أو مزرعة للعائلة ولا يتقاضى نظير ذلك أي أجر وليس له نصيب محدد من الأرباح.

مكان العمل:

- تحدد موقع الجهة التي يمارس فيها العمل للفرد العامل، وآخر مكان للمتعلل الذي سبق له العمل ويصنف إلى:
1. **في المسكن:** إذا كان مكان العمل في داخل المسكن ولا تعتبر الدكان (مثلاً) بجانب المنزل ولها باب رئيسي من الخارج وتقدم خدمات البيع للجمهور عامة من ضمن هذا البند بل من ضمن نفس التجمع السكاني.
 2. **ضمن نفس التجمع السكاني:** إذا كان مكان العمل في نفس التجمع السكاني الذي يقيم فيه الفرد.
 3. **ضمن نفس المحافظة:** إذا كان مكان العمل في إحدى التجمعات التابعة لنفس المحافظة التي يقيم فيها الفرد.
 4. **في محافظة أخرى:** إذا كان مكان العمل في أحد التجمعات التابعة لمحافظة أخرى.
 5. **داخل إسرائيل:** إذا كان مكان العمل في إحدى المناطق داخل حدود الخط الأخضر مع ملاحظة أن محافظة القدس تعتبر ضمن المحافظات الفلسطينية.
 6. **في المستعمرات الإسرائيلية:** إذا كان مكان العمل في إحدى المستعمرات الإسرائيلية داخل فلسطين في حدود عام 1967.
 7. **بالخارج:** إذا كان مكان العمل في إحدى الدول باستثناء فلسطين وإسرائيل.

الحالة الزوجية للفرد:

- هي حالة الفرد الشخصية الحالية التي يكون عليها ذلك الفرد الذي يبلغ من العمر 14 سنة فأكثر وقت فترة الإسناد، والمتعلقة بقوانين وعادات الزواج المعمول بها في البلد.
- وقد تكون إحدى الحالات الآتية:
1. **لم يتزوج أبداً:** هو الفرد الذي يبلغ عمره 14 سنة فأكثر، ولم يتزوج زوجاً فعلياً وفقاً للعرف السائد (أي لم يتم الدخول بعد) ولم يعقد قرانه ولم يكن قد تزوج في السابق.

2. **عقد لأول مرة:** هو الفرد الذي يبلغ عمره 14 سنة فأكثر، وقد تم تسجيل عقد زواج رسمي له من قبل المحكمة ولكنه لم يتزوج فعلياً وفقاً للعرف السائد (أي لم يتم الدخول بعد) وليس مطلقاً أو أرملاً من زواج سابق، ولا يشمل الذكر المتزوج حالياً وعقد قرانه للمرة الثانية حيث يعتبر متزوج.
3. **متزوج:** هو الفرد الذي يبلغ عمره 14 سنة فأكثر والمتزوج زواجاً فعلياً وفقاً للعرف السائد سواء كان الزوجان مقيمان معاً وقت الإسناد الزمني أم لا. وبغض النظر عن حالته السابقة، ويعتبر الرجل المتزوج أكثر من مرة ويوجد حالياً زوجة واحدة أو أكثر في عصمته متزوجاً.
4. **مطلق:** هو الفرد الذي يبلغ عمره 14 سنة فأكثر وسبق له الزواج فعلاً وانحل آخر زواج بالطلاق المسجل شرعاً ولم يتزوج مرة أخرى.
5. **أرمل:** هو الفرد الذي يبلغ 14 سنة فأكثر وسبق له الزواج فعلاً وانحل آخر زواج له بوفاة الطرف الآخر، ولم يتزوج مرة أخرى.
6. **منفصل:** هو الفرد الذي يبلغ عمره 14 سنة فأكثر وسبق له الزواج فعلاً وانحل آخر زواج له بسبب ما ودون أي إثبات مسجل رسمياً وقانونياً، ولم يتزوج مرة أخرى.

العمر عند الزواج الأول بالسنوات الكاملة:

هو عمر الفرد بالسنوات الكاملة في وقت إتمام الزواج الفعلي.

المولود الحي:

هو أي مولود ولد حياً وصرخ أو بكى عند الولادة أو ظهرت عليه أي علامة أخرى من علامات الحياة عند الولادة حتى وإن مات بعدها بلحظات.

المولود الباقي على قيد الحياة:

هو المولود حياً ولا يزال على قيد الحياة مهما كان عمره.

2.1 التصنيفات

اعتمد في عملية جمع ومعالجة البيانات الإحصائية على التصنيفات المعتمدة والمستخدمه في الجهاز وفق المعايير الدولية وبما يتلاءم مع الخصوصية الفلسطينية.

1. دليل التجمعات السكانية الفلسطينية، 2017
2. دليل التصنيف المهني الفلسطيني حسب التصنيف الدولي المعياري للمهن (ISCO-8)
3. التصنيف الصناعي الفلسطيني للأنشطة الاقتصادية (ISIC Rev. 4)
4. دليل الجنسيات والدول
5. دليل التصنيف الدولي المعياري للتخصصات ومجالات التدريب، (ISCED-2013)

الفصل الثاني

النتائج الرئيسية

يعرض هذا الفصل النتائج الرئيسية لأبرز مؤشرات التعداد العام للسكان والمساكن في محافظة جنين، 2017 والذي نفذ خلال الفترة (2017/12/1 - 2017/12/24) على مستوى الفرد والأسرة.

1.2 النتائج النهائية للسكان

حوالي 61% من السكان يقيمون في المناطق الحضرية

تشير النتائج النهائية إلى أن عدد السكان الكلي في محافظة جنين¹ منتصف ليلة 2017/12/1-11/30 بلغ 314,866 فرداً، منهم 160,231 ذكراً، و154,635 أنثى. ويشمل هذا العدد 6,248 فرداً تم تقديرهم بناءً على نتائج الدراسة البعدية وتمثل نسبة نقص الشمول 2.0% من إجمالي السكان في محافظة جنين.

ويتوزع عدد السكان في محافظة جنين حسب نوع التجمع بواقع 188,941 فرداً يقيمون في المناطق الحضرية بنسبة 61.2%، و109,463 فرداً يقيمون في المناطق الريفية بنسبة 35.5%، و10,214 فرداً يقيمون في المخيمات بنسبة 3.3% من مجمل السكان في محافظة جنين (انظر/ي جدول 1). بالمقارنة مع تعداد 2007 فقد بلغت نسبة السكان في محافظة جنين المقيمين في المناطق الحضرية 58.9%، ونسبة السكان المقيمين في المناطق الريفية 37.0%، في حين بلغت نسبتهم في المخيمات 4.0% من إجمالي السكان المقيمين في محافظة جنين.

2.2 الخصائص الديموغرافية والاجتماعية الأساسية للسكان

1.2.2 التركيب العمري للسكان

حوالي 42% من السكان أعمارهم أقل من 18 سنة

تشير النتائج إلى أن عدد السكان الذين تتراوح أعمارهم بين 0-17 سنة بلغ 129,382 فرداً يشكلون ما نسبته 41.9% من مجمل السكان في محافظة جنين، كما بلغ عدد السكان الذين تتراوح أعمارهم بين 18-29 سنة 71,745 فرداً يشكلون ما نسبته 23.3% من مجمل السكان، أما فئة كبار السن والذين تبلغ أعمارهم 60 سنة فأكثر فقد بلغ عددهم 17,650 فرداً بنسبة 5.7% من مجمل السكان في محافظة جنين. (انظر/ي جدول 2).

¹ يشمل السكان الذين تم عددهم فعلاً في فلسطين، وتقديرات عدد السكان الذين لم يتم عددهم على ضوء نتائج الدراسة البعدية.

2.2.2 حالة اللجوء

32.2% من الفلسطينيين في محافظة جنين لاجئون

بلغ عدد اللاجئين في محافظة جنين 99,064 لاجئاً أي بنسبة 32.2% من مجمل السكان الفلسطينيين في محافظة جنين، بواقع 53,866 لاجئاً في المناطق الحضرية بنسبة 28.6% من مجمل السكان الفلسطينيين المقيمين في المناطق الحضرية، و35,576 لاجئاً في الريف ويشكلون ما نسبته 32.6% من مجمل السكان الفلسطينيين المقيمين في الريف، و9,622 لاجئاً في المخيمات ويشكلون ما نسبته 94.3% من مجمل السكان الفلسطينيين المقيمين في المخيمات. (انظر/ي جدول 6).

3.2.2 الخصائص الأساسية للتعليم

يزيد معدل الأمية لدى الإناث الفلسطينيات في العمر (15 سنة فأكثر) عنه لدى الذكور

أظهرت النتائج أن عدد الأميين بين السكان الفلسطينيين 15 سنة فأكثر بلغ 7,301 فرداً، وهذا يشكل ما نسبته 3.7% من مجمل السكان الفلسطينيين الذين أعمارهم 15 سنة فأكثر في محافظة جنين، حيث تنتشر الأمية بين الإناث أكثر منها بين الذكور، إذ بلغ عدد الذكور الأميين 1,348 ذكراً ما نسبته 1.3% من مجمل الذكور الفلسطينيين 15 سنة فأكثر في محافظة جنين، في حين بلغ عدد الإناث الأميات 5,953 أنثى يشكلن ما نسبته 6.1% من مجمل الإناث الفلسطينيات 15 سنة فأكثر. وعلى مستوى نوع التجمع فقد بلغ أعلى معدل للأمية بين السكان الفلسطينيين 15 سنة فأكثر المقيمين في المناطق الريفية؛ 4.3% يليه بين الأفراد المقيمين في المخيمات؛ 3.9% وأدناه بين الأفراد المقيمين في المناطق الحضرية؛ 3.3%. (انظر/ي جدول 18).

معدل الأمية بين السكان الفلسطينيين (15 سنة فأكثر) في محافظة جنين حسب الجنس ونوع التجمع، 2017

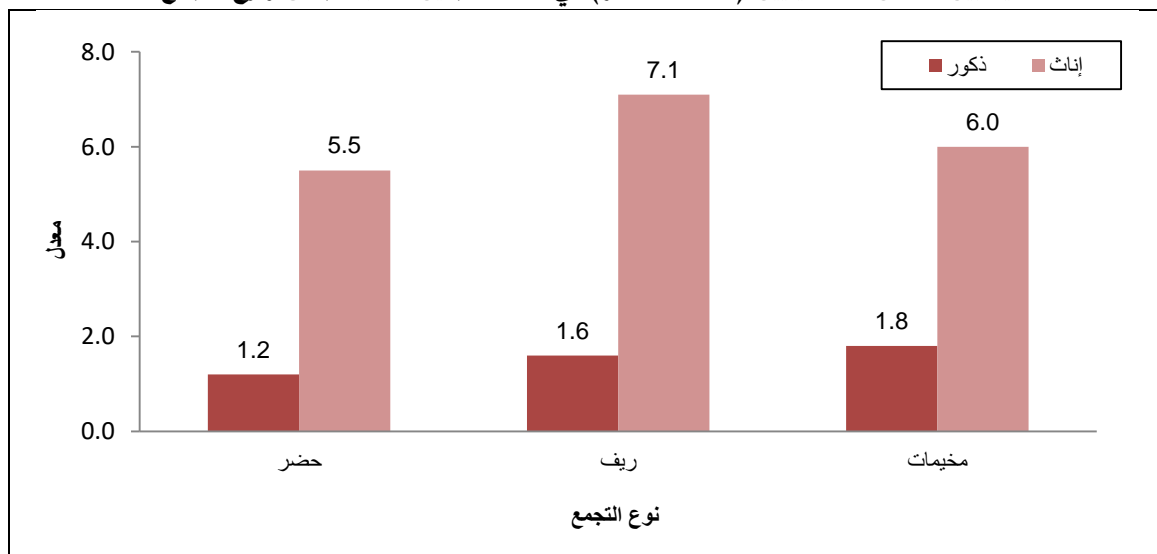

مقارنة مع بيانات تعداد عام 2007 هناك تراجع في معدلات الأمية بشكل واضح، فقد وصلت هذه النسبة إلى 7.3% من إجمالي السكان الفلسطينيين 15 سنة فأكثر في عام 2007 في محافظة جنين، بواقع 2.8% بين الذكور و11.9% بين الإناث، أما توزيعها حسب نوع التجمع فبلغت 6.6% في المناطق الحضرية، و8.4% في المناطق الريفية، و7.8% في المخيمات.

كما بلغ عدد السكان الفلسطينيين في محافظة جنين الحاصلين على مؤهلات دبلوم متوسط فأعلى 40,473 فرداً وهذا يشكل ما نسبته 20.4% من مجمل السكان الفلسطينيين في العمر 15 سنة فأكثر في محافظة جنين. وقد شكلت التخصصات المدرجة تحت بند تخصص التعليم وتخصص الأعمال والإدارة النسبة الأعلى بين التخصصات، حيث شكلت نسبة الخريجين في التخصصات المدرجة تحت بند تخصص التعليم 27.7%، تلاها تخصص الأعمال والإدارة بنسبة 23.1% من مجمل الفلسطينيين الحاصلين على مؤهلات دبلوم متوسط فأعلى. (انظر/ي جدول 21).

مقارنة مع تعداد عام 2007 أظهرت النتائج أن التخصصات المدرجة تحت بند تخصص علوم تربوية وإعداد معلمين قد شكلت النسبة الأعلى بين التخصصات بنسبة 19.0%، تلتها التخصصات المدرجة تحت بند تخصص الأعمال التجارية والإدارية بنسبة 18.1% من مجمل الفلسطينيين الحاصلين على مؤهلات دبلوم متوسط فأعلى.

4.2.2 الخصائص الأساسية للعمل

معدل البطالة بين السكان الفلسطينيين (15 سنة فأكثر) في المناطق الريفية هو الأقل

بلغ عدد الفلسطينيين 15 سنة فأكثر النشيطين اقتصادياً 90,846 فرداً، يشكل ما نسبته 45.7% من مجمل السكان 15 سنة فأكثر في محافظة جنين، بواقع 77,179 ذكراً ويشكلون ما نسبته 76.5% من مجموع الفلسطينيين الذكور 15 سنة فأكثر، مقابل 13,667 أنثى بنسبة 14.0% من مجموع الإناث الفلسطينيين لنفس الفئة العمرية. (انظر/ي جدول 23).

بلغ معدل البطالة في محافظة جنين 13.1% من مجمل السكان الفلسطينيين 15 سنة فأكثر النشيطين اقتصادياً، حيث بلغ عدد العاطلين عن العمل 11,941 فرداً من مجمل السكان الفلسطينيين لنفس الفئة العمرية. كما شكل معدل البطالة في المخيمات أعلى قيمة، إذ بلغ هذا المعدل 15.6% بين الأفراد الفلسطينيين 15 سنة فأكثر المقيمين في المخيمات، تلاه في الحضر حيث شكل 13.6%، في حين بلغ أدنى معدل في الريف بنسبة 12.0%. (انظر/ي جدول 23).

معدل البطالة للسكان الفلسطينيين (15 سنة فأكثر) في محافظة جنين حسب الجنس ونوع التجمع، 2017

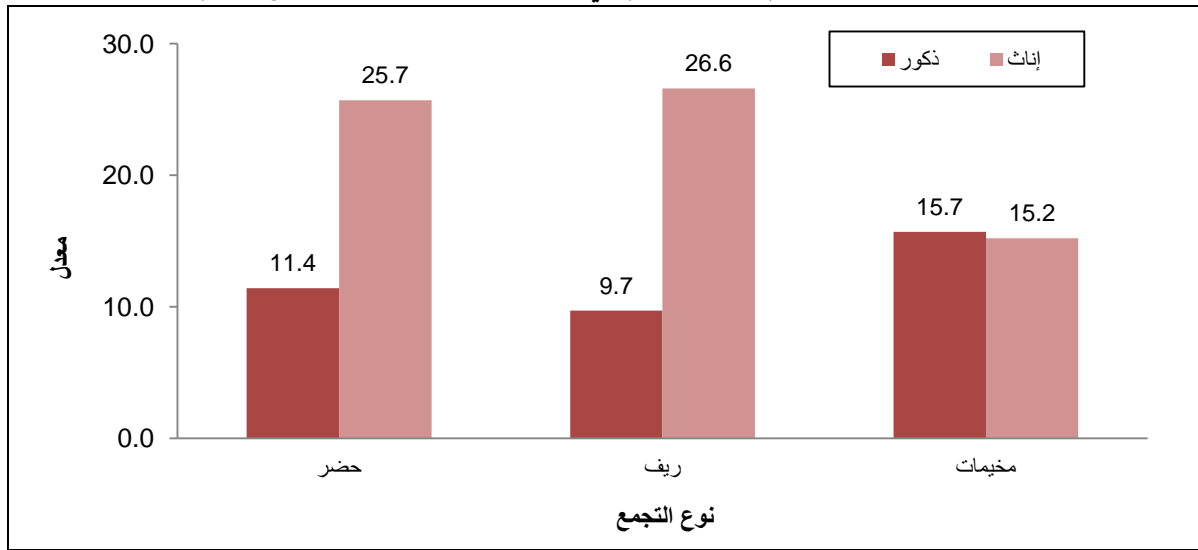

في سياق متصل أظهرت النتائج أن عدد العاملين الفلسطينيين 15 سنة فأكثر قد بلغ 78,905 أفراد، يشكلون ما نسبته 86.9% من مجمل السكان الفلسطينيين النشيطين اقتصادياً 15 سنة فأكثر، وقد شكل العاملون في الحرف والمهن ذات الصلة النسبة الأعلى بين المهن الرئيسية؛ 22.3%، تلتها العاملون في المهن الأولية بنسبة 21.2% من مجموع العاملين الفلسطينيين 15 سنة فأكثر، في حين شكل نشاط الإنشاءات النسبة الأعلى بين النشاطات الاقتصادية؛ 26.8%، يليها نشاط تجارة الجملة والمفرد (التجزئة) وإصلاح المركبات ذات المحركات والدراجات النارية بنسبة 17.4%. (انظر/ي جدول 24، 25).

5.2.2 الخصائص الأساسية للإعاقة

أعلى نسبة للسكان الفلسطينيين ذوي الإعاقة في المخيمات

تشير النتائج النهائية للتعداد إلى أن عدد السكان الفلسطينيين² ذوي الإعاقة في محافظة جنين بلغ 6,022 فرداً ما نسبته 2.0% من مجمل السكان الفلسطينيين في محافظة جنين. وحول توزيعهم وفقاً لفئات العمر فقد بلغ عدد السكان الفلسطينيين ذوي الإعاقة في الفئة العمرية 0-14 سنة 740 فرداً بنسبة 12.3% من مجموع الأفراد الفلسطينيين ذوي الإعاقة في محافظة جنين، كما بلغ عدد السكان الفلسطينيين في محافظة جنين ذوي الإعاقة والذين تتراوح أعمارهم من 15-64 سنة 3,225 فرداً بنسبة 53.6%، في حين بلغ عدد السكان الفلسطينيين ذوي الإعاقة في محافظة جنين الذين أعمارهم 65 سنة فأكثر 2,057 فرداً ما نسبته 34.2% من مجموع الأفراد الفلسطينيين ذوي الإعاقة. (انظر/ي جدول 36).

ويتوزع عدد السكان الفلسطينيين ذوي الإعاقة في محافظة جنين حسب نوع التجمع إلى 3,409 أفراد في الحضر بنسبة 1.8% من مجموع السكان الفلسطينيين المقيمين في المناطق الحضرية في محافظة جنين، و2,222 فرداً في الريف بنسبة 2.0% من مجموع السكان الفلسطينيين المقيمين في المناطق الريفية، و391 فرداً في المخيمات بنسبة 3.8% من مجموع

² يجب الأخذ بالاعتبار ان مجموع الإعاقات أعلى من عدد الأفراد الذين لديهم إعاقة واحدة على الأقل.

السكان الفلسطينيين المقيمين في المخيمات، وقد شكلت إعاقة الحركة واستخدام الأيدي النسبة الأعلى بين أنواع الإعاقات في كل من الحضر والريف والمخيمات بنسبة بلغت 1.0%، 1.1%، 2.4% على التوالي. (انظر/ي جدول 37).

كما بلغ عدد السكان الفلسطينيين الأميين من ذوي الإعاقة 15 سنة فأكثر في محافظة جنين 1,851 فرداً ما نسبته 35.0% من مجمل السكان الفلسطينيين 15 سنة فأكثر ذوي الإعاقة، منهم 506 ذكراً يشكلون ما نسبته 18.3% من مجمل الذكور الفلسطينيين 15 سنة فأكثر ذوي الإعاقة، و1,345 أنثى يشكلن ما نسبته 53.4% من مجمل الإناث الفلسطينيين 15 سنة فأكثر ذوات الإعاقة، في حين بلغ معدل الأمية للفلسطينيين 15 سنة فأكثر في محافظة جنين 3.7%، حيث بلغ 1.3% بين الذكور الفلسطينيين، و6.1% بين الإناث الفلسطينيين لنفس الفئة العمرية. (انظر/ي جداول 18، 39).

3.2 عدد الأسر الخاصة

4.7 فرداً متوسط حجم الأسرة الفلسطينية

أظهرت النتائج النهائية لعدد السكان أن عدد الأسر الفلسطينية الخاصة التي تم عدّها فعلاً في محافظة جنين قد بلغ 65,442 أسرة، بواقع 40,222 أسرة مقيمة في المناطق الحضرية بنسبة 61.5%، 23,011 أسرة مقيمة في المناطق الريفية بنسبة 35.1%، 2,209 أسر مقيمة في المخيمات بنسبة 3.4% من مجموع الأسر الفلسطينية الخاصة في محافظة جنين، وبلغ متوسط حجم الأسرة الفلسطينية في محافظة جنين 4.7 أفراد، حيث بلغ أعلى متوسط لحجم الأسرة الفلسطينية في محافظة جنين 4.7 أفراد في الحضر والريف مقارنة بالمخيمات. كما بلغ عدد الأسر النووية الفلسطينية في محافظة جنين 57,626 أسرة تشكل ما نسبته 88.1% من مجموع الأسر الفلسطينية الخاصة. (انظر/ي جدول 8).

التوزيع النسبي للأسر الفلسطينية الخاصة في محافظة جنين حسب نوع التجمع، 2017

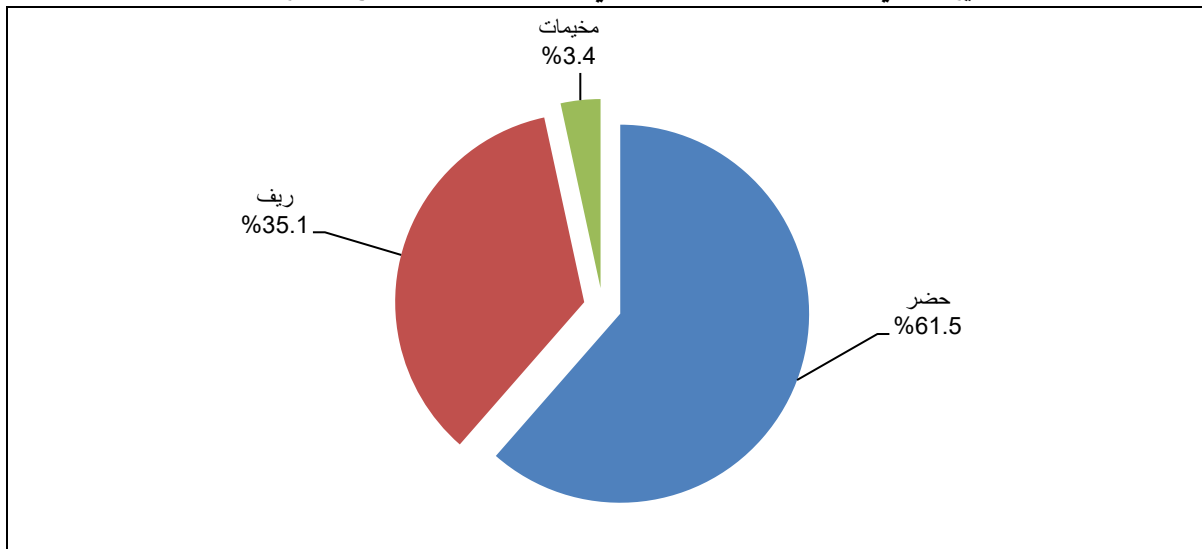

الجدول الإحصائية Statistical Tables

جدول 1: السكان في محافظة جنين حسب نوع التجمع والجنس، 2017

Table 1: Population in Jenin Governorate by Type of Locality and Sex, 2017

Type of Locality	السكان			عدد الاسر* Number of Households*	نوع التجمع
	اناث Females	ذكور Males	كلا الجنسين Both Sexes		
Jenin	151,565	157,053	308,618	65,539	جنين
Urban	92,799	96,142	188,941	40,273	حضر
Rural	53,629	55,834	109,463	23,057	ريف
Camps	5,137	5,077	10,214	2,209	مخيمات

* Includes private and institutional households.

* تشمل الأسر الخاصة والأسر الجماعية (المساكن العامة).

جدول 2: السكان في محافظة جنين حسب آحاد العمر ونوع التجمع والجنس، 2017

Table 2: Population in Jenin Governorate by Single Years of Age, Type of Locality and Sex, 2017

Single Years of Age	Camps			Rural			Urban			Total			آحاد العمر
	إناث Females	ذكور Males	كلا الجنسين Both Sexes	إناث Females	ذكور Males	كلا الجنسين Both Sexes	إناث Females	ذكور Males	كلا الجنسين Both Sexes	إناث Females	ذكور Males	كلا الجنسين Both Sexes	
less than 1 Year	125	140	265	1,545	1,591	3,136	2,578	2,668	5,246	4,248	4,399	8,647	أقل من سنة
1	114	111	225	1,476	1,566	3,042	2,324	2,500	4,824	3,914	4,177	8,091	1
2	116	122	238	1,361	1,470	2,831	2,308	2,418	4,726	3,785	4,010	7,795	2
3	108	113	221	1,268	1,397	2,665	2,253	2,276	4,529	3,629	3,786	7,415	3
4	109	113	222	1,298	1,396	2,694	2,171	2,298	4,469	3,578	3,807	7,385	4
1 - 4	447	459	906	5,403	5,829	11,232	9,056	9,492	18,548	14,906	15,780	30,686	4 - 1
5	112	102	214	1,318	1,347	2,665	2,203	2,206	4,409	3,633	3,655	7,288	5
6	118	120	238	1,260	1,313	2,573	2,137	2,256	4,393	3,515	3,689	7,204	6
7	125	115	240	1,261	1,379	2,640	2,167	2,272	4,439	3,553	3,766	7,319	7
8	129	118	247	1,222	1,282	2,504	2,013	2,097	4,110	3,364	3,497	6,861	8
9	121	128	249	1,273	1,314	2,587	2,046	2,314	4,360	3,440	3,756	7,196	9
5 - 9	605	583	1,188	6,334	6,635	12,969	10,566	11,145	21,711	17,505	18,363	35,868	9 - 5
10	104	109	213	1,175	1,236	2,411	2,038	2,114	4,152	3,317	3,459	6,776	10
11	105	136	241	1,251	1,273	2,524	2,050	2,092	4,142	3,406	3,501	6,907	11
12	135	125	260	1,140	1,287	2,427	2,057	2,072	4,129	3,332	3,484	6,816	12
13	126	121	247	1,206	1,181	2,387	2,108	2,172	4,280	3,440	3,474	6,914	13
14	109	127	236	1,128	1,190	2,318	1,939	2,096	4,035	3,176	3,413	6,589	14
10 - 14	579	618	1,197	5,900	6,167	12,067	10,192	10,546	20,738	16,671	17,331	34,002	14 - 10
15	104	129	233	1,177	1,236	2,413	2,012	2,033	4,045	3,293	3,398	6,691	15
16	108	109	217	1,186	1,172	2,358	1,944	2,093	4,037	3,238	3,374	6,612	16
17	116	122	238	1,198	1,249	2,447	2,043	2,148	4,191	3,357	3,519	6,876	17
18	106	105	211	1,206	1,175	2,381	1,987	2,053	4,040	3,299	3,333	6,632	18
19	110	115	225	1,222	1,178	2,400	1,990	2,027	4,017	3,322	3,320	6,642	19
15 - 19	544	580	1,124	5,989	6,010	11,999	9,976	10,354	20,330	16,509	16,944	33,453	19 - 15

جدول 2 (تابع): السكان في محافظة جنين حسب آحاد العمر ونوع التجمع والجنس، 2017

Table 2 (Cont.): Population in Jenin Governorate by Single Years of Age, Type of Locality and Sex, 2017

Single Years of Age	Camps			Rural			Urban			Total			آحاد العمر
	إناث Females	ذكور Males	كلا الجنسين Both Sexes	إناث Females	ذكور Males	كلا الجنسين Both Sexes	إناث Females	ذكور Males	كلا الجنسين Both Sexes	إناث Females	ذكور Males	كلا الجنسين Both Sexes	
20	106	113	219	1,235	1,173	2,408	1,942	1,955	3,897	3,283	3,241	6,524	20
21	94	117	211	1,097	1,211	2,308	2,004	2,109	4,113	3,195	3,437	6,632	21
22	98	109	207	1,066	1,217	2,283	1,937	2,028	3,965	3,101	3,354	6,455	22
23	109	114	223	1,074	1,185	2,259	1,850	2,122	3,972	3,033	3,421	6,454	23
24	98	114	212	1,028	1,190	2,218	1,878	1,968	3,846	3,004	3,272	6,276	24
20 - 24	505	567	1,072	5,500	5,976	11,476	9,611	10,182	19,793	15,616	16,725	32,341	24 - 20
25	90	97	187	946	1,082	2,028	1,737	1,924	3,661	2,773	3,103	5,876	25
26	82	88	170	938	1,066	2,004	1,669	1,826	3,495	2,689	2,980	5,669	26
27	68	98	166	907	976	1,883	1,564	1,754	3,318	2,539	2,828	5,367	27
28	73	99	172	801	907	1,708	1,453	1,536	2,989	2,327	2,542	4,869	28
29	72	62	134	746	774	1,520	1,292	1,403	2,695	2,110	2,239	4,349	29
25 - 29	385	444	829	4,338	4,805	9,143	7,715	8,443	16,158	12,438	13,692	26,130	29 - 25
30	79	53	132	752	823	1,575	1,297	1,402	2,699	2,128	2,278	4,406	30
31	71	57	128	660	704	1,364	1,168	1,280	2,448	1,899	2,041	3,940	31
32	57	48	105	660	746	1,406	1,167	1,272	2,439	1,884	2,066	3,950	32
33	65	71	136	678	722	1,400	1,270	1,206	2,476	2,013	1,999	4,012	33
34	48	60	108	622	663	1,285	1,203	1,194	2,397	1,873	1,917	3,790	34
30 - 34	320	289	609	3,372	3,658	7,030	6,105	6,354	12,459	9,797	10,301	20,098	34 - 30
35	66	51	117	610	700	1,310	1,151	1,149	2,300	1,827	1,900	3,727	35
36	64	59	123	590	611	1,201	990	1,098	2,088	1,644	1,768	3,412	36
37	60	59	119	620	613	1,233	1,039	1,117	2,156	1,719	1,789	3,508	37
38	61	68	129	638	620	1,258	1,110	1,098	2,208	1,809	1,786	3,595	38
39	59	48	107	595	601	1,196	1,015	974	1,989	1,669	1,623	3,292	39
35 - 39	310	285	595	3,053	3,145	6,198	5,305	5,436	10,741	8,668	8,866	17,534	39 - 35

جدول 2 (تابع): السكان في محافظة جنين حسب آحاد العمر ونوع التجمع والجنس، 2017

Table 2 (Cont.): Population in Jenin Governorate by Single Years of Age, Type of Locality and Sex, 2017

Single Years of Age	Camps			Rural			Urban			Total			آحاد العمر
	إناث Females	ذكور Males	كلا الجنسين Both Sexes	إناث Females	ذكور Males	كلا الجنسين Both Sexes	إناث Females	ذكور Males	كلا الجنسين Both Sexes	إناث Females	ذكور Males	كلا الجنسين Both Sexes	
40	64	65	129	628	613	1,241	1,057	1,049	2,106	1,749	1,727	3,476	40
41	61	53	114	591	633	1,224	1,075	1,087	2,162	1,727	1,773	3,500	41
42	67	61	128	578	596	1,174	954	999	1,953	1,599	1,656	3,255	42
43	60	62	122	590	576	1,166	968	1,058	2,026	1,618	1,696	3,314	43
44	55	50	105	556	587	1,143	999	951	1,950	1,610	1,588	3,198	44
40 - 44	307	291	598	2,943	3,005	5,948	5,053	5,144	10,197	8,303	8,440	16,743	44 - 40
45	57	60	117	501	516	1,017	909	990	1,899	1,467	1,566	3,033	45
46	69	52	121	480	494	974	837	886	1,723	1,386	1,432	2,818	46
47	52	33	85	487	490	977	860	944	1,804	1,399	1,467	2,866	47
48	44	54	98	430	500	930	801	818	1,619	1,275	1,372	2,647	48
49	54	29	83	483	453	936	786	839	1,625	1,323	1,321	2,644	49
45 - 49	276	228	504	2,381	2,453	4,834	4,193	4,477	8,670	6,850	7,158	14,008	49 - 45
50	54	54	108	414	463	877	817	823	1,640	1,285	1,340	2,625	50
51	34	36	70	344	399	743	675	801	1,476	1,053	1,236	2,289	51
52	46	48	94	407	473	880	726	851	1,577	1,179	1,372	2,551	52
53	43	41	84	373	422	795	708	768	1,476	1,124	1,231	2,355	53
54	46	45	91	370	398	768	691	776	1,467	1,107	1,219	2,326	54
50 - 54	223	224	447	1,908	2,155	4,063	3,617	4,019	7,636	5,748	6,398	12,146	54 - 50
55	39	26	65	327	373	700	686	760	1,446	1,052	1,159	2,211	55
56	26	25	51	286	282	568	546	586	1,132	858	893	1,751	56
57	25	27	52	310	336	646	633	649	1,282	968	1,012	1,980	57
58	13	26	39	253	251	504	466	481	947	732	758	1,490	58
59	26	23	49	297	289	586	531	518	1,049	854	830	1,684	59
55 - 59	129	127	256	1,473	1,531	3,004	2,862	2,994	5,856	4,464	4,652	9,116	59 - 55

جدول 2 (تابع): السكان في محافظة جنين حسب آحاد العمر ونوع التجمع والجنس، 2017

Table 2 (Cont.): Population in Jenin Governorate by Single Years of Age, Type of Locality and Sex, 2017

Single Years of Age	Camps			Rural			Urban			Total			آحاد العمر
	إناث Females	ذكور Males	كلا الجنسين Both Sexes	إناث Females	ذكور Males	كلا الجنسين Both Sexes	إناث Females	ذكور Males	كلا الجنسين Both Sexes	إناث Females	ذكور Males	كلا الجنسين Both Sexes	
60	27	17	44	267	211	478	424	418	842	718	646	1,364	60
61	21	18	39	208	212	420	403	391	794	632	621	1,253	61
62	15	16	31	229	194	423	392	356	748	636	566	1,202	62
63	23	15	38	208	190	398	339	322	661	570	527	1,097	63
64	23	9	32	196	178	374	313	301	614	532	488	1,020	64
60 - 64	109	75	184	1,108	985	2,093	1,871	1,788	3,659	3,088	2,848	5,936	64 - 60
65	16	10	26	145	185	330	280	268	548	441	463	904	65
66	17	16	33	171	151	322	293	296	589	481	463	944	66
67	10	15	25	160	140	300	298	311	609	468	466	934	67
68	13	8	21	114	122	236	226	218	444	353	348	701	68
69	22	9	31	136	120	256	235	231	466	393	360	753	69
65 - 69	78	58	136	726	718	1,444	1,332	1,324	2,656	2,136	2,100	4,236	69 - 65
70	28	13	41	158	115	273	289	219	508	475	347	822	70
71	19	4	23	111	101	212	211	181	392	341	286	627	71
72	19	11	30	113	84	197	221	163	384	353	258	611	72
73	8	7	15	100	92	192	174	141	315	282	240	522	73
74	16	7	23	87	65	152	178	143	321	281	215	496	74
70 - 74	90	42	132	569	457	1,026	1,073	847	1,920	1,732	1,346	3,078	74 - 70
75	19	8	27	144	60	204	229	133	362	392	201	593	75
76	8	5	13	72	52	124	125	84	209	205	141	346	76
77	13	9	22	103	46	149	201	96	297	317	151	468	77
78	9	6	15	69	55	124	118	74	192	196	135	331	78
79	5	5	10	47	32	79	87	63	150	139	100	239	79
75 - 79	54	33	87	435	245	680	760	450	1,210	1,249	728	1,977	79 - 75

جدول 2 (تابع): السكان في محافظة جنين حسب آحاد العمر ونوع التجمع والجنس، 2017

Table 2 (Cont.): Population in Jenin Governorate by Single Years of Age, Type of Locality and Sex, 2017

Single Years of Age	Camps			Rural			Urban			Total			آحاد العمر
	إناث Females	ذكور Males	كلا الجنسين Both Sexes	إناث Females	ذكور Males	كلا الجنسين Both Sexes	إناث Females	ذكور Males	كلا الجنسين Both Sexes	إناث Females	ذكور Males	كلا الجنسين Both Sexes	
80	10	3	13	124	57	181	206	87	293	340	147	487	80
81	2	6	8	46	47	93	80	63	143	128	116	244	81
82	5	1	6	73	39	112	91	60	151	169	100	269	82
83	2	0	2	28	35	63	51	33	84	81	68	149	83
84	2	5	7	39	31	70	67	47	114	108	83	191	84
80 - 84	21	15	36	310	209	519	495	290	785	826	514	1,340	84 - 80
85	11	1	12	57	36	93	125	30	155	193	67	260	85
86	1	1	2	21	21	42	53	25	78	75	47	122	86
87	8	1	9	37	32	69	56	37	93	101	70	171	87
88	0	5	5	17	14	31	18	15	33	35	34	69	88
89	2	2	4	15	13	28	27	11	38	44	26	70	89
85 - 89	22	10	32	147	116	263	279	118	397	448	244	692	89 - 85
90	1	0	1	38	10	48	50	12	62	89	22	111	90
91	1	1	2	7	5	12	10	12	22	18	18	36	91
92	1	0	1	12	7	19	18	3	21	31	10	41	92
93	1	0	1	5	10	15	11	6	17	17	16	33	93
94	0	0	0	3	1	4	6	4	10	9	5	14	94
90 - 94	4	1	5	65	33	98	95	37	132	164	71	235	94 - 90
95 +	3	5	8	41	15	56	62	30	92	106	50	156	+ 95
Not Stated	1	3	4	89	96	185	3	4	7	93	103	196	غير مبين
Total	5,137	5,077	10,214	53,629	55,834	109,463	92,799	96,142	188,941	151,565	157,053	308,618	المجموع

جدول 3: السكان في محافظة جنين حسب فئة العمر والجنس والجنسية، 2017

Table 3: Population in Jenin Governorate by Age Group, Sex and Nationality, 2017

Age Group	Sex	المجموع Total	Nationality				الجنس	فئة العمر
			جنسيات أخرى	عرب آخرون	أردنيون	فلسطينيون		
			Other Nationalities	Other Arabs	Jordanians	Palestinians		
0 - 4	Both Sexes	39,333	24	0	6	39,303	كلا الجنسين	4 - 0
	Males	20,179	13	0	2	20,164	ذكور	
	Females	19,154	11	0	4	19,139	إناث	
5 - 9	Both Sexes	35,868	18	0	0	35,850	كلا الجنسين	9 - 5
	Males	18,363	12	0	0	18,351	ذكور	
	Females	17,505	6	0	0	17,499	إناث	
10 - 14	Both Sexes	34,002	20	0	0	33,982	كلا الجنسين	14 - 10
	Males	17,331	8	0	0	17,323	ذكور	
	Females	16,671	12	0	0	16,659	إناث	
15 - 19	Both Sexes	33,453	28	0	3	33,422	كلا الجنسين	19 - 15
	Males	16,944	12	0	1	16,931	ذكور	
	Females	16,509	16	0	2	16,491	إناث	
20 - 24	Both Sexes	32,341	19	0	11	32,311	كلا الجنسين	24 - 20
	Males	16,725	4	0	3	16,718	ذكور	
	Females	15,616	15	0	8	15,593	إناث	
25 - 29	Both Sexes	26,130	16	1	17	26,096	كلا الجنسين	29 - 25
	Males	13,692	3	0	8	13,681	ذكور	
	Females	12,438	13	1	9	12,415	إناث	
30 - 34	Both Sexes	20,098	12	0	22	20,064	كلا الجنسين	34 - 30
	Males	10,301	6	0	7	10,288	ذكور	
	Females	9,797	6	0	15	9,776	إناث	
35 - 39	Both Sexes	17,534	9	3	21	17,501	كلا الجنسين	39 - 35
	Males	8,866	3	0	1	8,862	ذكور	
	Females	8,668	6	3	20	8,639	إناث	
40 - 44	Both Sexes	16,743	27	3	18	16,695	كلا الجنسين	44 - 40
	Males	8,440	10	0	3	8,427	ذكور	
	Females	8,303	17	3	15	8,268	إناث	
45 - 49	Both Sexes	14,008	16	2	9	13,981	كلا الجنسين	49 - 45
	Males	7,158	8	1	2	7,147	ذكور	
	Females	6,850	8	1	7	6,834	إناث	

جدول 3 (تابع): السكان في محافظة جنين حسب فئة العمر والجنس والجنسية، 2017

Table 3 (Cont.): Population in Jenin Governorate by Age Group, Sex and Nationality, 2017

Age Group	Sex	المجموع Total	Nationality				الجنس	فئة العمر
			جنسيات أخرى	عرب آخرون	أردنيون	فلسطينيون		
			Other Nationalities	Other Arabs	Jordanians	Palestinians		
50 - 54	Both Sexes	12,146	9	0	4	12,133	كلا الجنسين	54 - 50
	Males	6,398	4	0	0	6,394	ذكور	
	Females	5,748	5	0	4	5,739	إناث	
55 - 59	Both Sexes	9,116	6	0	5	9,105	كلا الجنسين	59 - 55
	Males	4,652	2	0	0	4,650	ذكور	
	Females	4,464	4	0	5	4,455	إناث	
60 - 64	Both Sexes	5,936	3	0	4	5,929	كلا الجنسين	64 - 60
	Males	2,848	0	0	2	2,846	ذكور	
	Females	3,088	3	0	2	3,083	إناث	
65 - 69	Both Sexes	4,236	2	0	1	4,233	كلا الجنسين	69 - 65
	Males	2,100	2	0	0	2,098	ذكور	
	Females	2,136	0	0	1	2,135	إناث	
70 - 74	Both Sexes	3,078	1	0	4	3,073	كلا الجنسين	74 - 70
	Males	1,346	0	0	4	1,342	ذكور	
	Females	1,732	1	0	0	1,731	إناث	
75 - 79	Both Sexes	1,977	4	0	0	1,973	كلا الجنسين	79 - 75
	Males	728	2	0	0	726	ذكور	
	Females	1,249	2	0	0	1,247	إناث	
80 - 84	Both Sexes	1,340	1	0	0	1,339	كلا الجنسين	84 - 80
	Males	514	1	0	0	513	ذكور	
	Females	826	0	0	0	826	إناث	
85 +	Both Sexes	1,083	0	0	0	1,083	كلا الجنسين	+ 85
	Males	365	0	0	0	365	ذكور	
	Females	718	0	0	0	718	إناث	
Not Stated	Both Sexes	196	0	0	0	196	كلا الجنسين	غير مبين
	Males	103	0	0	0	103	ذكور	
	Females	93	0	0	0	93	إناث	
Total	Both Sexes	308,618	215	9	125	308,269	كلا الجنسين	المجموع
	Males	157,053	90	1	33	156,929	ذكور	
	Females	151,565	125	8	92	151,340	إناث	

جدول 4: السكان الفلسطينيون في محافظة جنين المولودون داخل فلسطين وخارجها حسب فئة العمر ومكان الولادة والجنس، 2017

Table 4: Native (Inside Palestine) and Foreign Born Palestinian Population in Jenin Governorate by Age Group, Place of Birth and Sex, 2017

Age Group	المجموع Total			مكان الولادة والجنس									فئة العمر			
				غير مبين Not Stated			دول أخرى Other Countries			داخل مناطق 1948 Inside 1948 Areas				داخل فلسطين Inside Palestine		
	اناث Females	ذكور Males	كلا الجنسين Both Sexes	اناث Females	ذكور Males	كلا الجنسين Both Sexes	اناث Females	ذكور Males	كلا الجنسين Both Sexes	اناث Females	ذكور Males	كلا الجنسين Both Sexes		اناث Females	ذكور Males	كلا الجنسين Both Sexes
Less Than One Year	4,245	4,391	8,636	0	0	0	20	22	42	0	0	0	4,225	4,369	8,594	أقل من سنة
1 - 4	14,894	15,773	30,667	1	2	3	124	111	235	0	0	0	14,769	15,660	30,429	4 - 1
5 - 9	17,499	18,351	35,850	8	6	14	224	208	432	0	0	0	17,267	18,137	35,404	9 - 5
10 - 14	16,659	17,323	33,982	7	5	12	239	239	478	0	0	0	16,413	17,079	33,492	14 - 10
15 - 19	16,491	16,931	33,422	3	2	5	491	291	782	0	0	0	15,997	16,638	32,635	19 - 15
20 - 24	15,593	16,718	32,311	2	13	15	905	735	1,640	0	0	0	14,686	15,970	30,656	24 - 20
25 - 29	12,415	13,681	26,096	1	22	23	1,011	1,062	2,073	0	0	0	11,403	12,597	24,000	29 - 25
30 - 34	9,776	10,288	20,064	4	17	21	1,185	1,083	2,268	0	0	0	8,587	9,188	17,775	34 - 30
35 - 39	8,639	8,862	17,501	3	15	18	1,112	686	1,798	0	0	0	7,524	8,161	15,685	39 - 35
40 - 44	8,268	8,427	16,695	1	9	10	771	405	1,176	0	0	0	7,496	8,013	15,509	44 - 40
45 - 49	6,834	7,147	13,981	0	9	9	489	288	777	0	0	0	6,345	6,850	13,195	49 - 45
50 - 54	5,739	6,394	12,133	1	5	6	330	129	459	0	0	0	5,408	6,260	11,668	54 - 50
55 - 59	4,455	4,650	9,105	3	4	7	222	71	293	0	0	0	4,230	4,575	8,805	59 - 55
60 - 64	3,083	2,846	5,929	0	2	2	96	36	132	0	0	0	2,987	2,808	5,795	64 - 60
65 - 69	2,135	2,098	4,233	0	0	0	44	20	64	59	60	119	2,032	2,018	4,050	69 - 65
70 - 74	1,731	1,342	3,073	0	1	1	18	6	24	289	228	517	1,424	1,107	2,531	74 - 70
75 - 79	1,247	726	1,973	0	0	0	12	5	17	229	121	350	1,006	600	1,606	79 - 75
80 - 84	826	513	1,339	0	0	0	3	2	5	151	77	228	672	434	1,106	84 - 80
85 - 89	448	244	692	0	0	0	3	0	3	80	41	121	365	203	568	89 - 85
90 - 94	164	71	235	0	0	0	2	0	2	23	9	32	139	62	201	94 - 90
95+	106	50	156	0	0	0	0	2	2	20	7	27	86	41	127	+95
Not Stated	93	103	196	93	103	196	0	0	0	0	0	0	0	0	0	غير مبين
Total	151,340	156,929	308,269	127	215	342	7,301	5,401	12,702	851	543	1,394	143,061	150,770	293,831	المجموع

جدول 5: السكان الفلسطينيون في محافظة جنين المولودون داخل فلسطين حسب مكان الولادة والجنس وفئة العمر، 2017

Table 5: Palestinian Population in Jenin Governorate Born Inside Palestine by Place of Birth, Sex and Age Group, 2017

Place of Birth	Sex	المجموع Total	فئة العمر										أقل من سنة Less Than One Year	مكان الولادة مكان الميلاد	
			+90	89 - 80	79 - 70	69 - 60	59 - 50	49 - 40	39 - 30	29 - 20	19 - 10	9 - 1			
Palestine	T	293,831	328	1,674	4,137	9,845	20,473	28,704	33,460	54,656	66,127	65,833	8,594	م	فلسطين
	M	150,770	103	637	1,707	4,826	10,835	14,863	17,349	28,567	33,717	33,797	4,369	ذ	
	F	143,061	225	1,037	2,430	5,019	9,638	13,841	16,111	26,089	32,410	32,036	4,225	إ	
West Bank	T	293,602	328	1,674	4,131	9,818	20,408	28,663	33,423	54,618	66,114	65,831	8,594	م	الضفة الغربية
	M	150,641	103	637	1,704	4,809	10,798	14,839	17,329	28,547	33,709	33,797	4,369	ذ	
	F	142,961	225	1,037	2,427	5,009	9,610	13,824	16,094	26,071	32,405	32,034	4,225	إ	
Jenin	T	287,570	322	1,645	4,048	9,501	19,752	27,740	32,274	52,954	65,434	65,339	8,561	م	جنين
	M	148,995	100	629	1,686	4,734	10,623	14,624	17,104	28,230	33,374	33,539	4,352	ذ	
	F	138,575	222	1,016	2,362	4,767	9,129	13,116	15,170	24,724	32,060	31,800	4,209	إ	
Tubas & Northern Valleys	T	951	0	5	7	52	128	187	231	257	53	26	5	م	طوباس والأغوار الشمالية
	M	202	0	0	1	13	44	50	34	19	26	14	1	ذ	
	F	749	0	5	6	39	84	137	197	238	27	12	4	إ	
Tulkarm	T	1,619	1	7	26	110	194	276	347	445	125	77	11	م	طولكرم
	M	324	1	2	7	20	38	48	58	47	55	40	8	ذ	
	F	1,295	0	5	19	90	156	228	289	398	70	37	3	إ	
Nablus	T	2,045	4	8	34	114	227	307	354	600	257	133	7	م	نابلس
	M	584	1	3	6	28	49	67	82	150	125	68	5	ذ	
	F	1,461	3	5	28	86	178	240	272	450	132	65	2	إ	
Qalqiliya	T	190	0	2	3	12	18	24	27	66	28	10	0	م	قلقيلية
	M	57	0	0	1	5	7	7	3	16	16	2	0	ذ	
	F	133	0	2	2	7	11	17	24	50	12	8	0	إ	
Salfit	T	51	0	0	1	2	9	5	9	16	6	3	0	م	سلفيت
	M	11	0	0	0	1	4	0	2	1	1	2	0	ذ	
	F	40	0	0	1	1	5	5	7	15	5	1	0	إ	
Ramallah & Al-Bireh	T	411	0	1	2	8	26	27	53	76	91	121	6	م	رام الله والبيرة
	M	170	0	0	0	4	8	10	10	24	47	65	2	ذ	
	F	241	0	1	2	4	18	17	43	52	44	56	4	إ	
Jericho & Al Aghwar	T	164	0	0	1	8	18	23	23	34	29	27	1	م	أريحا والأغوار
	M	75	0	0	1	3	13	11	7	10	17	13	0	ذ	
	F	89	0	0	0	5	5	12	16	24	12	14	1	إ	

جدول 5 (تابع): السكان الفلسطينيون في محافظة جنين المولودون داخل فلسطين حسب مكان الولادة والجنس وفئة العمر، 2017

Table 5 (Cont.): Palestinian Population in Jenin Governorate Born Inside Palestine by Place of Birth, Sex and Age Group, 2017

Place of Birth	Sex	المجموع Total	فئة العمر										أقل من سنة Less Than One Year	مكان الولادة	
			Age Group												
			+90	89 - 80	79 - 70	69 - 60	59 - 50	49 - 40	39 - 30	29 - 20	19 - 10	9 - 1			
Jerusalem	T	151	0	3	5	4	17	22	23	34	13	29	1	م	القدس
	M	36	0	1	0	0	2	2	2	12	5	12	0	ذ	
	F	115	0	2	5	4	15	20	21	22	8	17	1	إ	
Bethlehem	T	136	0	0	1	1	8	12	22	42	31	17	2	م	بيت لحم
	M	47	0	0	0	0	4	5	4	7	16	10	1	ذ	
	F	89	0	0	1	1	4	7	18	35	15	7	1	إ	
Hebron	T	314	1	3	3	6	11	40	60	94	47	49	0	م	الخليل
	M	140	1	2	2	1	6	15	23	31	27	32	0	ذ	
	F	174	0	1	1	5	5	25	37	63	20	17	0	إ	
Gaza Strip	T	229	0	0	6	27	65	41	37	38	13	2	0	م	قطاع غزة
	M	129	0	0	3	17	37	24	20	20	8	0	0	ذ	
	F	100	0	0	3	10	28	17	17	18	5	2	0	إ	
North Gaza	T	8	0	0	0	1	0	4	0	0	3	0	0	م	شمال غزة
	M	5	0	0	0	0	0	3	0	0	2	0	0	ذ	
	F	3	0	0	0	1	0	1	0	0	1	0	0	إ	
Gaza	T	174	0	0	4	18	50	29	30	34	9	0	0	م	غزة
	M	94	0	0	2	12	28	16	13	17	6	0	0	ذ	
	F	80	0	0	2	6	22	13	17	17	3	0	0	إ	
Deir Al-Balah	T	4	0	0	0	0	1	1	0	0	0	2	0	م	دير البلح
	M	2	0	0	0	0	1	1	0	0	0	0	0	ذ	
	F	2	0	0	0	0	0	0	0	0	0	2	0	إ	
Khan Yunis	T	14	0	0	1	4	6	1	2	0	0	0	0	م	خان يونس
	M	11	0	0	1	3	4	1	2	0	0	0	0	ذ	
	F	3	0	0	0	1	2	0	0	0	0	0	0	إ	
Rafah	T	29	0	0	1	4	8	6	5	4	1	0	0	م	رفح
	M	17	0	0	0	2	4	3	5	3	0	0	0	ذ	
	F	12	0	0	1	2	4	3	0	1	1	0	0	إ	

جدول 6: السكان الفلسطينيون في محافظة جنين حسب فئة العمر وحالة اللجوء والجنس ونوع التجمع، 2017

Table 6: Palestinian Population in Jenin Governorate by Age Group, Refugee Status, Sex and Type of Locality, 2017

(المجموع، Total)

Age Group	المجموع Total			Refugee Status and Sex									حالة اللجوء والجنس			فئة العمر
				غير مبين Not Stated			ليس لاجئاً Non-Refugee			لاجيء غير مسجل Non-Registered Refugee			لاجيء مسجل Registered Refugee			
	إناث Females	ذكور Males	كلا الجنسين Both Sexes	إناث Females	ذكور Males	كلا الجنسين Both Sexes	إناث Females	ذكور Males	كلا الجنسين Both Sexes	إناث Females	ذكور Males	كلا الجنسين Both Sexes	إناث Females	ذكور Males	كلا الجنسين Both Sexes	
0 - 4	19,139	20,164	39,303	1	2	3	13,301	13,953	27,254	491	548	1,039	5,346	5,661	11,007	4 - 0
5 - 9	17,499	18,351	35,850	8	6	14	11,796	12,516	24,312	242	277	519	5,453	5,552	11,005	9 - 5
10 - 14	16,659	17,323	33,982	7	5	12	11,166	11,755	22,921	232	211	443	5,254	5,352	10,606	14 - 10
15 - 19	16,491	16,931	33,422	3	2	5	11,327	11,536	22,863	227	218	445	4,934	5,175	10,109	19 - 15
20 - 24	15,593	16,718	32,311	2	13	15	10,991	11,438	22,429	312	261	573	4,288	5,006	9,294	24 - 20
25 - 29	12,415	13,681	26,096	1	22	23	8,502	9,444	17,946	256	245	501	3,656	3,970	7,626	29 - 25
30 - 34	9,776	10,288	20,064	4	17	21	6,480	7,121	13,601	182	147	329	3,110	3,003	6,113	34 - 30
35 - 39	8,639	8,862	17,501	3	15	18	5,624	6,068	11,692	144	93	237	2,868	2,686	5,554	39 - 35
40 - 44	8,268	8,427	16,695	1	9	10	5,454	5,708	11,162	121	71	192	2,692	2,639	5,331	44 - 40
45 - 49	6,834	7,147	13,981	0	9	9	4,444	4,816	9,260	110	63	173	2,280	2,259	4,539	49 - 45
50 - 54	5,739	6,394	12,133	1	5	6	3,700	4,249	7,949	98	49	147	1,940	2,091	4,031	54 - 50
55 - 59	4,455	4,650	9,105	3	4	7	2,865	3,149	6,014	54	56	110	1,533	1,441	2,974	59 - 55
60 - 64	3,083	2,846	5,929	0	2	2	1,951	1,896	3,847	36	23	59	1,096	925	2,021	64 - 60
65 - 69	2,135	2,098	4,233	0	0	0	1,340	1,412	2,752	30	17	47	765	669	1,434	69 - 65
70 - 74	1,731	1,342	3,073	0	1	1	1,072	876	1,948	21	16	37	638	449	1,087	74 - 70
75 - 79	1,247	726	1,973	0	0	0	794	503	1,297	24	5	29	429	218	647	79 - 75
80 - 84	826	513	1,339	0	0	0	545	360	905	16	10	26	265	143	408	84 - 80
85 - 89	448	244	692	0	0	0	296	167	463	3	1	4	149	76	225	89 - 85
90 - 94	164	71	235	0	0	0	105	52	157	2	1	3	57	18	75	94 - 90
95 +	106	50	156	0	0	0	64	27	91	0	1	1	42	22	64	+ 95
Not Stated	93	103	196	93	103	196	0	0	0	0	0	0	0	0	0	غير مبين
Total	151,340	156,929	308,269	127	215	342	101,817	107,046	208,863	2,601	2,313	4,914	46,795	47,355	94,150	المجموع

جدول 6 (تابع): السكان الفلسطينيون في محافظة جنين حسب فئة العمر وحالة اللجوء والجنس ونوع التجمع، 2017

Table 6 (Cont.): Palestinian Population in Jenin Governorate by Age Group, Refugee Status, Sex and Type of Locality, 2017

(حضر، Urban)

Age Group	المجموع Total			Refugee Status and Sex									حالة اللجوء والجنس			فئة العمر
				غير مبين Not Stated			ليس لاجئاً Non-Refugee			لاجيء غير مسجل Non-Registered Refugee			لاجيء مسجل Registered Refugee			
	إناث Females	ذكور Males	كلا الجنسين Both Sexes	إناث Females	ذكور Males	كلا الجنسين Both Sexes	إناث Females	ذكور Males	كلا الجنسين Both Sexes	إناث Females	ذكور Males	كلا الجنسين Both Sexes	إناث Females	ذكور Males	كلا الجنسين Both Sexes	
0 - 4	11,624	12,153	23,777	1	1	2	8,497	8,883	17,380	238	250	488	2,888	3,019	5,907	4 - 0
5 - 9	10,560	11,137	21,697	8	6	14	7,571	8,028	15,599	148	166	314	2,833	2,937	5,770	9 - 5
10 - 14	10,184	10,539	20,723	7	5	12	7,156	7,535	14,691	145	144	289	2,876	2,855	5,731	14 - 10
15 - 19	9,961	10,346	20,307	0	2	2	7,129	7,351	14,480	142	133	275	2,690	2,860	5,550	19 - 15
20 - 24	9,593	10,180	19,773	1	13	14	7,063	7,262	14,325	174	164	338	2,355	2,741	5,096	24 - 20
25 - 29	7,701	8,432	16,133	1	21	22	5,548	6,108	11,656	145	127	272	2,007	2,176	4,183	29 - 25
30 - 34	6,088	6,345	12,433	3	17	20	4,290	4,621	8,911	111	89	200	1,684	1,618	3,302	34 - 30
35 - 39	5,285	5,432	10,717	2	14	16	3,644	3,963	7,607	92	53	145	1,547	1,402	2,949	39 - 35
40 - 44	5,026	5,132	10,158	1	9	10	3,486	3,710	7,196	77	46	123	1,462	1,367	2,829	44 - 40
45 - 49	4,182	4,467	8,649	0	7	7	2,878	3,138	6,016	63	46	109	1,241	1,276	2,517	49 - 45
50 - 54	3,614	4,016	7,630	1	5	6	2,467	2,790	5,257	64	40	104	1,082	1,181	2,263	54 - 50
55 - 59	2,854	2,994	5,848	2	3	5	1,937	2,118	4,055	38	43	81	877	830	1,707	59 - 55
60 - 64	1,868	1,787	3,655	0	2	2	1,274	1,260	2,534	20	15	35	574	510	1,084	64 - 60
65 - 69	1,331	1,323	2,654	0	0	0	888	947	1,835	22	11	33	421	365	786	69 - 65
70 - 74	1,072	844	1,916	0	1	1	707	587	1,294	17	15	32	348	241	589	74 - 70
75 - 79	758	449	1,207	0	0	0	518	335	853	16	5	21	224	109	333	79 - 75
80 - 84	495	289	784	0	0	0	345	207	552	10	7	17	140	75	215	84 - 80
85 - 89	279	118	397	0	0	0	202	84	286	2	1	3	75	33	108	89 - 85
90 - 94	95	37	132	0	0	0	68	29	97	1	1	2	26	7	33	94 - 90
95 +	62	30	92	0	0	0	39	20	59	0	0	0	23	10	33	+ 95
Not Stated	3	4	7	3	4	7	0	0	0	0	0	0	0	0	0	غير مبين
Total	92,635	96,054	188,689	30	110	140	65,707	68,976	134,683	1,525	1,356	2,881	25,373	25,612	50,985	المجموع

جدول 6 (تابع): السكان الفلسطينيون في محافظة جنين حسب فئة العمر وحالة اللجوء والجنس ونوع التجمع، 2017

Table 6 (Cont.): Palestinian Population in Jenin Governorate by Age Group, Refugee Status, Sex and Type of Locality, 2017

(ريف، Rural)

Age Group	المجموع Total			Refugee Status and Sex									حالة اللجوء والجنس			فئة العمر
				غير مبين Not Stated			ليس لاجئاً Non-Refugee			لاجيء غير مسجل Non-Registered Refugee			لاجيء مسجل Registered Refugee			
	إناث Females	ذكور Males	كلا الجنسين Both Sexes	إناث Females	ذكور Males	كلا الجنسين Both Sexes	إناث Females	ذكور Males	كلا الجنسين Both Sexes	إناث Females	ذكور Males	كلا الجنسين Both Sexes	إناث Females	ذكور Males	كلا الجنسين Both Sexes	
0 - 4	6,943	7,412	14,355	0	0	0	4,780	5,049	9,829	248	293	541	1,915	2,070	3,985	4 - 0
5 - 9	6,334	6,631	12,965	0	0	0	4,201	4,470	8,671	90	102	192	2,043	2,059	4,102	9 - 5
10 - 14	5,896	6,166	12,062	0	0	0	3,987	4,196	8,183	76	59	135	1,833	1,911	3,744	14 - 10
15 - 19	5,986	6,005	11,991	0	0	0	4,172	4,168	8,340	79	76	155	1,735	1,761	3,496	19 - 15
20 - 24	5,495	5,971	11,466	0	0	0	3,891	4,151	8,042	133	91	224	1,471	1,729	3,200	24 - 20
25 - 29	4,329	4,805	9,134	0	1	1	2,907	3,324	6,231	110	115	225	1,312	1,365	2,677	29 - 25
30 - 34	3,368	3,654	7,022	1	0	1	2,145	2,489	4,634	67	58	125	1,155	1,107	2,262	34 - 30
35 - 39	3,045	3,145	6,190	0	1	1	1,931	2,098	4,029	50	38	88	1,064	1,008	2,072	39 - 35
40 - 44	2,935	3,004	5,939	0	0	0	1,929	1,990	3,919	43	22	65	963	992	1,955	44 - 40
45 - 49	2,376	2,452	4,828	0	1	1	1,532	1,669	3,201	46	14	60	798	768	1,566	49 - 45
50 - 54	1,902	2,154	4,056	0	0	0	1,209	1,449	2,658	30	8	38	663	697	1,360	54 - 50
55 - 59	1,472	1,529	3,001	1	1	2	923	1,024	1,947	16	11	27	532	493	1,025	59 - 55
60 - 64	1,106	984	2,090	0	0	0	666	634	1,300	15	8	23	425	342	767	64 - 60
65 - 69	726	717	1,443	0	0	0	446	463	909	8	6	14	272	248	520	69 - 65
70 - 74	569	456	1,025	0	0	0	362	289	651	4	0	4	203	167	370	74 - 70
75 - 79	435	244	679	0	0	0	269	167	436	8	0	8	158	77	235	79 - 75
80 - 84	310	209	519	0	0	0	199	153	352	6	2	8	105	54	159	84 - 80
85 - 89	147	116	263	0	0	0	93	83	176	1	0	1	53	33	86	89 - 85
90 - 94	65	33	98	0	0	0	37	23	60	1	0	1	27	10	37	94 - 90
95 +	41	15	56	0	0	0	25	7	32	0	1	1	16	7	23	+ 95
Not Stated	89	96	185	89	96	185	0	0	0	0	0	0	0	0	0	غير مبين
Total	53,569	55,798	109,367	91	100	191	35,704	37,896	73,600	1,031	904	1,935	16,743	16,898	33,641	المجموع

جدول 6 (تابع): السكان الفلسطينيون في محافظة جنين حسب فئة العمر وحالة اللجوء والجنس ونوع التجمع، 2017

Table 6 (Cont.): Palestinian Population in Jenin Governorate by Age Group, Refugee Status, Sex and Type of Locality, 2017

(مخيمات، Camps)

Age Group	المجموع Total			Refugee Status and Sex									حالة اللجوء والجنس			فئة العمر
				غير مبين Not Stated			ليس لاجئاً Non-Refugee			لاجيء غير مسجل Non-Registered Refugee			لاجيء مسجل Registered Refugee			
	إناث Females	ذكور Males	كلا الجنسين Both Sexes	إناث Females	ذكور Males	كلا الجنسين Both Sexes	إناث Females	ذكور Males	كلا الجنسين Both Sexes	إناث Females	ذكور Males	كلا الجنسين Both Sexes	إناث Females	ذكور Males	كلا الجنسين Both Sexes	
0 - 4	572	599	1,171	0	1	1	24	21	45	5	5	10	543	572	1,115	4 - 0
5 - 9	605	583	1,188	0	0	0	24	18	42	4	9	13	577	556	1,133	9 - 5
10 - 14	579	618	1,197	0	0	0	23	24	47	11	8	19	545	586	1,131	14 - 10
15 - 19	544	580	1,124	3	0	3	26	17	43	6	9	15	509	554	1,063	19 - 15
20 - 24	505	567	1,072	1	0	1	37	25	62	5	6	11	462	536	998	24 - 20
25 - 29	385	444	829	0	0	0	47	12	59	1	3	4	337	429	766	29 - 25
30 - 34	320	289	609	0	0	0	45	11	56	4	0	4	271	278	549	34 - 30
35 - 39	309	285	594	1	0	1	49	7	56	2	2	4	257	276	533	39 - 35
40 - 44	307	291	598	0	0	0	39	8	47	1	3	4	267	280	547	44 - 40
45 - 49	276	228	504	0	1	1	34	9	43	1	3	4	241	215	456	49 - 45
50 - 54	223	224	447	0	0	0	24	10	34	4	1	5	195	213	408	54 - 50
55 - 59	129	127	256	0	0	0	5	7	12	0	2	2	124	118	242	59 - 55
60 - 64	109	75	184	0	0	0	11	2	13	1	0	1	97	73	170	64 - 60
65 - 69	78	58	136	0	0	0	6	2	8	0	0	0	72	56	128	69 - 65
70 - 74	90	42	132	0	0	0	3	0	3	0	1	1	87	41	128	74 - 70
75 - 79	54	33	87	0	0	0	7	1	8	0	0	0	47	32	79	79 - 75
80 - 84	21	15	36	0	0	0	1	0	1	0	1	1	20	14	34	84 - 80
85 - 89	22	10	32	0	0	0	1	0	1	0	0	0	21	10	31	89 - 85
90 - 94	4	1	5	0	0	0	0	0	0	0	0	0	4	1	5	94 - 90
95 +	3	5	8	0	0	0	0	0	0	0	0	0	3	5	8	+ 95
Not Stated	1	3	4	1	3	4	0	0	0	0	0	0	0	0	0	غير مبين
Total	5,136	5,077	10,213	6	5	11	406	174	580	45	53	98	4,679	4,845	9,524	المجموع

جدول 7: السكان الفلسطينيون في محافظة جنين حسب فئة العمر والديانة والجنس، 2017

Table 7: Palestinian Population in Jenin Governorate by Age Group, Religion and Sex, 2017

Age Group	المجموع			Religion and Sex									الديانة والجنس			فئة العمر			
	Total			Not Stated			Others			أخرى			المسيحية				الاسلام		
	إناث	ذكور	كلا الجنسين	إناث	ذكور	كلا الجنسين	إناث	ذكور	كلا الجنسين	إناث	ذكور	كلا الجنسين	إناث	ذكور	كلا الجنسين		إناث	ذكور	كلا الجنسين
Females	Males	Both Sexes	Females	Males	Both Sexes	Females	Males	Both Sexes	Females	Males	Both Sexes	Females	Males	Both Sexes	Females	Males	Both Sexes		
0 - 4	19,139.0	20,164.0	39,303.0	1.0	2.0	3.0	0.0	0.0	0.0	133.0	132.0	265.0	19,005.0	20,030.0	39,035.0			4 - 0	
5 - 9	17,499.0	18,351.0	35,850.0	8.0	6.0	14.0	0.0	0.0	0.0	137.0	137.0	274.0	17,354.0	18,208.0	35,562.0			9 - 5	
10 - 14	16,659.0	17,323.0	33,982.0	7.0	5.0	12.0	0.0	0.0	0.0	115.0	124.0	239.0	16,537.0	17,194.0	33,731.0			14 - 10	
15 - 19	16,491.0	16,931.0	33,422.0	3.0	2.0	5.0	0.0	3.0	3.0	133.0	128.0	261.0	16,355.0	16,798.0	33,153.0			19 - 15	
20 - 24	15,593.0	16,718.0	32,311.0	2.0	13.0	15.0	1.0	0.0	1.0	138.0	125.0	263.0	15,452.0	16,580.0	32,032.0			24 - 20	
25 - 29	12,415.0	13,681.0	26,096.0	1.0	22.0	23.0	2.0	1.0	3.0	89.0	116.0	205.0	12,323.0	13,542.0	25,865.0			29 - 25	
30 - 34	9,776.0	10,288.0	20,064.0	4.0	17.0	21.0	2.0	0.0	2.0	83.0	99.0	182.0	9,687.0	10,172.0	19,859.0			34 - 30	
35 - 39	8,639.0	8,862.0	17,501.0	3.0	15.0	18.0	2.0	0.0	2.0	78.0	93.0	171.0	8,556.0	8,754.0	17,310.0			39 - 35	
40 - 44	8,268.0	8,427.0	16,695.0	1.0	9.0	10.0	1.0	0.0	1.0	77.0	95.0	172.0	8,189.0	8,323.0	16,512.0			44 - 40	
45 - 49	6,834.0	7,147.0	13,981.0	0.0	9.0	9.0	1.0	0.0	1.0	67.0	67.0	134.0	6,766.0	7,071.0	13,837.0			49 - 45	
50 - 54	5,739.0	6,394.0	12,133.0	1.0	5.0	6.0	4.0	0.0	4.0	61.0	56.0	117.0	5,673.0	6,333.0	12,006.0			54 - 50	
55 - 59	4,455.0	4,650.0	9,105.0	3.0	4.0	7.0	2.0	0.0	2.0	56.0	61.0	117.0	4,394.0	4,585.0	8,979.0			59 - 55	
60 - 64	3,083.0	2,846.0	5,929.0	0.0	2.0	2.0	1.0	0.0	1.0	49.0	41.0	90.0	3,033.0	2,803.0	5,836.0			64 - 60	
65 - 69	2,135.0	2,098.0	4,233.0	0.0	0.0	0.0	0.0	0.0	0.0	36.0	41.0	77.0	2,099.0	2,057.0	4,156.0			69 - 65	
70 - 74	1,731.0	1,342.0	3,073.0	0.0	1.0	1.0	0.0	0.0	0.0	36.0	19.0	55.0	1,695.0	1,322.0	3,017.0			74 - 70	
75 - 79	1,247.0	726.0	1,973.0	0.0	0.0	0.0	1.0	0.0	1.0	23.0	15.0	38.0	1,223.0	711.0	1,934.0			79 - 75	
80 - 84	826.0	513.0	1,339.0	0.0	0.0	0.0	0.0	0.0	0.0	16.0	13.0	29.0	810.0	500.0	1,310.0			84 - 80	
85 - 89	448.0	244.0	692.0	0.0	0.0	0.0	0.0	0.0	0.0	6.0	2.0	8.0	442.0	242.0	684.0			89 - 85	
90 - 94	164.0	71.0	235.0	0.0	0.0	0.0	0.0	0.0	0.0	1.0	0.0	1.0	163.0	71.0	234.0			94 - 90	
95 +	106.0	50.0	156.0	0.0	0.0	0.0	0.0	0.0	0.0	1.0	0.0	1.0	105.0	50.0	155.0			+ 95	
Not Stated	93.0	103.0	196.0	93.0	103.0	196.0	0.0	0.0	0.0	0.0	0.0	0.0	0.0	0.0	0.0			غير مبين	
Total	151,340.0	156,929.0	308,269.0	127.0	215.0	342.0	17.0	4.0	21.0	1,335.0	1,364.0	2,699.0	149,861.0	155,346.0	305,207.0			المجموع	

جدول 8: الأسر الفلسطينية الخاصة والأفراد في محافظة جنين حسب حجم الاسرة ونوعها ونوع التجمع، 2017

Table 8: Private Palestinian Households and Persons in Jenin Governorate by Size, Type of Household and Type of Locality, 2017
(المجموع، Total)

Household Size	المجموع Total		نوع الأسرة								حجم الأسرة		
			غير مبين Not Stated		أسرة مركبة Composite Household		أسرة ممتدة Extended Household		أسرة نوية Nuclear Household			أسرة من شخص واحد One Person Household	
	أفراد Persons	أسر Households	أفراد Persons	أسر Households	أفراد Persons	أسر Households	أفراد Persons	أسر Households	أفراد Persons	أسر Households			
1	3,300	3,300	3,300	1
2	17,088	8,544	6	3	14	7	1,340	670	15,728	7,864	.	.	2
3	25,551	8,517	12	4	24	8	1,344	448	24,171	8,057	.	.	3
4	41,676	10,419	64	16	36	9	1,928	482	39,648	9,912	.	.	4
5	55,000	11,000	50	10	45	9	2,605	521	52,300	10,460	.	.	5
6	62,592	10,432	36	6	48	8	3,786	631	58,722	9,787	.	.	6
7	50,099	7,157	28	4	70	10	4,130	590	45,871	6,553	.	.	7
8	29,200	3,650	8	1	48	6	3,776	472	25,368	3,171	.	.	8
9	13,563	1,507	0	0	0	0	2,619	291	10,944	1,216	.	.	9
10	5,620	562	0	0	10	1	1,460	146	4,150	415	.	.	10
11 +	4,171	354	0	0	37	3	1,906	160	2,228	191	.	.	+11
Total	307,860	65,442	204	44	332	61	24,894	4,411	279,130	57,626	3,300		المجموع

جدول 8 (تابع): الأسر الفلسطينية الخاصة والأفراد في محافظة جنين حسب حجم الاسرة ونوعها ونوع التجمع، 2017

Table 8 (Cont.): Private Palestinian Households and Persons in Jenin Governorate by Size, Type of Household and Type of Locality, 2017
(حضر، Urban)

Household Size	المجموع Total		Type of Household								نوع الأسرة أسرة من شخص واحد One Person Household	حجم الأسرة	
			غير مبين Not Stated		أسرة مركبة Composite Household		أسرة ممتدة Extended Household		أسرة نوية Nuclear Household				
	أفراد Persons	أسر Households	أفراد Persons	أسر Households	أفراد Persons	أسر Households	أفراد Persons	أسر Households	أفراد Persons	أسر Households			
1	2,062	2,062	2,062	1
2	10,146	5,073	0	0	12	6	786	393	9,348	4,674	.	.	2
3	15,723	5,241	0	0	18	6	831	277	14,874	4,958	.	.	3
4	26,220	6,555	4	1	20	5	1,280	320	24,916	6,229	.	.	4
5	34,735	6,947	5	1	40	8	1,730	346	32,960	6,592	.	.	5
6	38,784	6,464	0	0	36	6	2,430	405	36,318	6,053	.	.	6
7	30,373	4,339	0	0	56	8	2,765	395	27,552	3,936	.	.	7
8	17,104	2,138	0	0	24	3	2,616	327	14,464	1,808	.	.	8
9	7,884	876	0	0	0	0	1,746	194	6,138	682	.	.	9
10	3,470	347	0	0	10	1	990	99	2,470	247	.	.	10
11 +	2,112	180	0	0	25	2	1,126	95	961	83	.	.	+11
Total	188,613	40,222	9	2	241	45	16,300	2,851	170,001	35,262	2,062		المجموع

جدول 8 (تابع): الأسر الفلسطينية الخاصة والأفراد في محافظة جنين حسب حجم الاسرة ونوعها ونوع التجمع، 2017

Table 8 (Cont.): Private Palestinian Households and Persons in Jenin Governorate by Size, Type of Household and Type of Locality, 2017
(ريف، Rural)

Household Size	المجموع Total		Type of Household								نوع الأسرة	حجم الأسرة	
	أفراد Persons	أسر Households	غير مبين Not Stated		أسرة مركبة Composite Household		أسرة ممتدة Extended Household		أسرة نوية Nuclear Household		أسرة من شخص واحد One Person Household		
			أفراد Persons	أسر Households	أفراد Persons	أسر Households	أفراد Persons	أسر Households	أفراد Persons	أسر Households	أفراد Persons		أسر Households
1	1,074	1,074	1,074	1
2	6,392	3,196	6	3	2	1	496	248	5,888	2,944	.	.	2
3	8,934	2,978	12	4	3	1	450	150	8,469	2,823	.	.	3
4	14,124	3,531	56	14	12	3	616	154	13,440	3,360	.	.	4
5	18,525	3,705	45	9	5	1	800	160	17,675	3,535	.	.	5
6	21,792	3,632	36	6	12	2	1,248	208	20,496	3,416	.	.	6
7	17,997	2,571	28	4	14	2	1,218	174	16,737	2,391	.	.	7
8	11,064	1,383	8	1	16	2	1,040	130	10,000	1,250	.	.	8
9	5,229	581	0	0	0	0	801	89	4,428	492	.	.	9
10	1,960	196	0	0	0	0	410	41	1,550	155	.	.	10
11 +	1,942	164	0	0	0	0	769	64	1,173	100	.	.	+11
Total	109,033	23,011	191	41	64	12	7,848	1,418	99,856	20,466	1,074		المجموع

جدول 8 (تابع): الأسر الفلسطينية الخاصة والأفراد في محافظة جنين حسب حجم الاسرة ونوعها ونوع التجمع، 2017

Table 8 (Cont.): Private Palestinian Households and Persons in Jenin Governorate by Size, Type of Household and Type of Locality, 2017
(مخيمات، Camps)

Household Size	المجموع Total		Type of Household								نوع الأسرة	حجم الأسرة	
	أفراد Persons	أسر Households	غير مبين Not Stated		أسرة مركبة Composite Household		أسرة ممتدة Extended Household		أسرة نوية Nuclear Household		أسرة من شخص واحد One Person Household		
			أفراد Persons	أسر Households	أفراد Persons	أسر Households	أفراد Persons	أسر Households	أفراد Persons	أسر Households	أفراد Persons		أسر Households
1	164	164	164	1
2	550	275	0	0	0	0	58	29	492	246	.	.	2
3	894	298	0	0	3	1	63	21	828	276	.	.	3
4	1,332	333	4	1	4	1	32	8	1,292	323	.	.	4
5	1,740	348	0	0	0	0	75	15	1,665	333	.	.	5
6	2,016	336	0	0	0	0	108	18	1,908	318	.	.	6
7	1,729	247	0	0	0	0	147	21	1,582	226	.	.	7
8	1,032	129	0	0	0	1	120	15	904	113	.	.	8
9	450	50	0	0	0	0	72	8	378	42	.	.	9
10	190	19	0	0	0	0	60	6	130	13	.	.	10
11 +	117	10	0	0	12	1	11	1	94	8	.	.	+11
Total	10,214	2,209	4	1	27	4	746	142	9,273	1,898	164		المجموع

جدول 9: الأسر الفلسطينية الخاصة في محافظة جنين حسب الحالة التعليمية لرب الأسرة وحجم الأسرة، 2017

Table 9: Private Palestinian Households in Jenin Governorate by Educational Attainment of Head of Household and Household Size, 2017

Educational Attainment of Head of Household	المجموع Total	حجم الأسرة											الحالة التعليمية لرب الأسرة
		+ 11	10	9	8	7	6	5	4	3	2	1	
Illiterate	3,196	11	10	15	26	61	95	142	226	425	886	1,299	أمي
Can Read and Write	5,037	41	43	100	232	391	572	663	651	741	998	605	ملم
Elementary	11,480	73	135	304	723	1,385	1,938	2,019	1,778	1,291	1,358	476	ابتدائي
Preparatory	19,786	94	163	500	1,218	2,424	3,632	3,652	3,177	2,408	2,123	395	إعدادي
Secondary	11,872	85	107	296	729	1,398	1,964	2,027	2,048	1,561	1,436	221	ثانوي
Associate Diploma	3,985	26	37	113	276	542	740	628	604	483	423	113	دبلوم متوسط
Bachelor	8,667	19	52	136	367	768	1,218	1,582	1,692	1,452	1,219	162	بكالوريوس
Higher Diploma	157	1	3	2	8	21	26	23	29	18	22	4	دبلوم عالي
Master	911	2	8	30	54	123	175	183	149	108	60	19	ماجستير
Ph.D	306	2	4	11	16	39	66	71	49	26	16	6	دكتوراه
Not Stated	45	0	0	0	1	5	6	10	16	4	3	0	غير مبين
Total	65,442	354	562	1,507	3,650	7,157	10,432	11,000	10,419	8,517	8,544	3,300	المجموع

جدول 10: السكان الفلسطينيين (15 سنة فأكثر) في محافظة جنين حسب فئة العمر والجنس والحالة الزوجية ونوع التجمع، 2017

Table 10: Palestinian Population (15 Years and over) in Jenin Governorate by Age Group, Sex, Marital Status and Type of Locality, 2017

(المجموع، Total)

Age Group	Sex	المجموع Total	الحالة الزوجية					عقد قران لأول مرة Legally Married	لم يتزوج أبداً Never Married	الجنس	فئة العمر
			غير مبين Not Stated	منفصل Separated	أرمل Widowed	مطلق Divorced	متزوج Married				
15 - 19	Both Sexes	33,422	6	6	0	26	1,512	1,261	30,611	كلا الجنسين	19 - 15
	Males	16,931	3	0	0	0	33	93	16,802	ذكور	
	Females	16,491	3	6	0	26	1,479	1,168	13,809	إناث	
20 - 24	Both Sexes	32,311	15	32	4	119	9,265	2,533	20,343	كلا الجنسين	24 - 20
	Males	16,718	13	7	0	14	1,655	1,131	13,898	ذكور	
	Females	15,593	2	25	4	105	7,610	1,402	6,445	إناث	
25 - 29	Both Sexes	26,096	23	30	17	247	16,180	1,486	8,113	كلا الجنسين	29 - 25
	Males	13,681	22	10	0	52	6,482	1,157	5,958	ذكور	
	Females	12,415	1	20	17	195	9,698	329	2,155	إناث	
30 - 34	Both Sexes	20,064	21	34	53	221	16,725	326	2,684	كلا الجنسين	34 - 30
	Males	10,288	17	14	1	49	8,475	280	1,452	ذكور	
	Females	9,776	4	20	52	172	8,250	46	1,232	إناث	
35 - 39	Both Sexes	17,501	18	37	88	167	15,720	51	1,420	كلا الجنسين	39 - 35
	Males	8,862	15	12	4	60	8,173	38	560	ذكور	
	Females	8,639	3	25	84	107	7,547	13	860	إناث	
40 - 44	Both Sexes	16,695	10	35	168	180	15,259	9	1,034	كلا الجنسين	44 - 40
	Males	8,427	9	8	4	44	8,131	7	224	ذكور	
	Females	8,268	1	27	164	136	7,128	2	810	إناث	
45 - 49	Both Sexes	13,981	9	29	296	139	12,648	2	858	كلا الجنسين	49 - 45
	Males	7,147	9	6	7	27	6,989	0	109	ذكور	
	Females	6,834	0	23	289	112	5,659	2	749	إناث	
50 - 54	Both Sexes	12,133	6	30	463	124	10,758	0	752	كلا الجنسين	54 - 50
	Males	6,394	5	6	9	26	6,291	0	57	ذكور	
	Females	5,739	1	24	454	98	4,467	0	695	إناث	
55 +	Both Sexes	26,735	10	74	4,788	240	19,963	0	1,660	كلا الجنسين	+ 55
	Males	12,540	7	13	399	41	11,979	0	101	ذكور	
	Females	14,195	3	61	4,389	199	7,984	0	1,559	إناث	
Total	Both Sexes	198,938	118	307	5,877	1,463	118,030	5,668	67,475	كلا الجنسين	المجموع
	Males	100,988	100	76	424	313	58,208	2,706	39,161	ذكور	
	Females	97,950	18	231	5,453	1,150	59,822	2,962	28,314	إناث	

جدول 10 (تابع): السكان الفلسطينيون (15 سنة فأكثر) في محافظة جنين حسب فئة العمر والجنس والحالة الزوجية ونوع التجمع، 2017

Table 10 (Cont.): Palestinian Population (15 Years and over) in Jenin Governorate by Age Group, Sex, Marital Status and Type of Locality, 2017

(حضر، Urban)

Age Group	Sex	المجموع Total	الحالة الزوجية					عقد قران لأول مرة Legally Married	لم يتزوج أبداً Never Married	الجنس	فئة العمر
			غير مبين Not Stated	منفصل Separated	أرمل Widowed	مطلق Divorced	متزوج Married				
15 - 19	Both Sexes	20,307	3	4	0	18	911	693	18,678	كلا الجنسين	19 - 15
	Males	10,346	3	0	0	0	16	52	10,275	ذكور	
	Females	9,961	0	4	0	18	895	641	8,403	إناث	
20 - 24	Both Sexes	19,773	14	14	3	68	5,552	1,464	12,658	كلا الجنسين	24 - 20
	Males	10,180	13	2	0	8	978	631	8,548	ذكور	
	Females	9,593	1	12	3	60	4,574	833	4,110	إناث	
25 - 29	Both Sexes	16,133	22	21	10	140	9,879	862	5,199	كلا الجنسين	29 - 25
	Males	8,432	21	7	0	27	3,892	668	3,817	ذكور	
	Females	7,701	1	14	10	113	5,987	194	1,382	إناث	
30 - 34	Both Sexes	12,433	20	22	36	149	10,297	201	1,708	كلا الجنسين	34 - 30
	Males	6,345	17	8	0	35	5,147	171	967	ذكور	
	Females	6,088	3	14	36	114	5,150	30	741	إناث	
35 - 39	Both Sexes	10,717	16	25	54	104	9,619	26	873	كلا الجنسين	39 - 35
	Males	5,432	14	8	2	41	4,991	18	358	ذكور	
	Females	5,285	2	17	52	63	4,628	8	515	إناث	
40 - 44	Both Sexes	10,158	10	26	108	117	9,263	8	626	كلا الجنسين	44 - 40
	Males	5,132	9	4	4	26	4,934	6	149	ذكور	
	Females	5,026	1	22	104	91	4,329	2	477	إناث	
45 - 49	Both Sexes	8,649	7	19	177	94	7,843	1	508	كلا الجنسين	49 - 45
	Males	4,467	7	4	3	20	4,356	0	77	ذكور	
	Females	4,182	0	15	174	74	3,487	1	431	إناث	
50 - 54	Both Sexes	7,630	6	20	310	77	6,750	0	467	كلا الجنسين	54 - 50
	Males	4,016	5	4	9	19	3,944	0	35	ذكور	
	Females	3,614	1	16	301	58	2,806	0	432	إناث	
55 +	Both Sexes	16,685	8	52	2,964	170	12,430	0	1,061	كلا الجنسين	+ 55
	Males	7,871	6	9	235	33	7,520	0	68	ذكور	
	Females	8,814	2	43	2,729	137	4,910	0	993	إناث	
Total	Both Sexes	122,485	106	203	3,662	937	72,544	3,255	41,778	كلا الجنسين	المجموع
	Males	62,221	95	46	253	209	35,778	1,546	24,294	ذكور	
	Females	60,264	11	157	3,409	728	36,766	1,709	17,484	إناث	

جدول 10 (تابع): السكان الفلسطينيين (15 سنة فأكثر) في محافظة جنين حسب فئة العمر والجنس والحالة الزوجية ونوع التجمع، 2017

Table 10 (Cont.): Palestinian Population (15 Years and over) in Jenin Governorate by Age Group, Sex, Marital Status and Type of Locality, 2017

(ريف، Rural)

Age Group	Sex	المجموع Total	الحالة الزوجية					عقد قران لأول مرة Legally Married	لم يتزوج أبداً Never Married	الجنس	فئة العمر
			غير مبين Not Stated	منفصل Separated	أرمل Widowed	مطلق Divorced	متزوج Married				
15 - 19	Both Sexes	11,991	0	2	0	7	565	521	10,896	كلا الجنسين	19 - 15
	Males	6,005	0	0	0	16	39	5,950	ذكور		
	Females	5,986	0	2	0	7	549	482	4,946	إناث	
20 - 24	Both Sexes	11,466	0	17	1	45	3,454	974	6,975	كلا الجنسين	24 - 20
	Males	5,971	0	5	0	6	631	465	4,864	ذكور	
	Females	5,495	0	12	1	39	2,823	509	2,111	إناث	
25 - 29	Both Sexes	9,134	1	6	7	98	5,820	583	2,619	كلا الجنسين	29 - 25
	Males	4,805	1	2	0	22	2,394	457	1,929	ذكور	
	Females	4,329	0	4	7	76	3,426	126	690	إناث	
30 - 34	Both Sexes	7,022	1	11	13	64	5,943	112	878	كلا الجنسين	34 - 30
	Males	3,654	0	5	1	13	3,096	101	438	ذكور	
	Females	3,368	1	6	12	51	2,847	11	440	إناث	
35 - 39	Both Sexes	6,190	1	8	28	53	5,600	23	477	كلا الجنسين	39 - 35
	Males	3,145	1	4	2	17	2,927	18	176	ذكور	
	Females	3,045	0	4	26	36	2,673	5	301	إناث	
40 - 44	Both Sexes	5,939	0	6	49	54	5,477	1	352	كلا الجنسين	44 - 40
	Males	3,004	0	4	0	14	2,924	1	61	ذكور	
	Females	2,935	0	2	49	40	2,553	0	291	إناث	
45 - 49	Both Sexes	4,828	1	8	97	36	4,391	0	295	كلا الجنسين	49 - 45
	Males	2,452	1	2	3	5	2,413	0	28	ذكور	
	Females	2,376	0	6	94	31	1,978	0	267	إناث	
50 - 54	Both Sexes	4,056	0	8	130	39	3,638	0	241	كلا الجنسين	54 - 50
	Males	2,154	0	2	0	7	2,127	0	18	ذكور	
	Females	1,902	0	6	130	32	1,511	0	223	إناث	
55 +	Both Sexes	9,174	2	21	1,620	54	6,951	0	526	كلا الجنسين	+ 55
	Males	4,303	1	4	145	7	4,115	0	31	ذكور	
	Females	4,871	1	17	1,475	47	2,836	0	495	إناث	
Total	Both Sexes	69,800	6	87	1,945	450	41,839	2,214	23,259	كلا الجنسين	المجموع
	Males	35,493	4	28	151	91	20,643	1,081	13,495	ذكور	
	Females	34,307	2	59	1,794	359	21,196	1,133	9,764	إناث	

جدول 10 (تابع): السكان الفلسطينيون (15 سنة فأكثر) في محافظة جنين حسب فئة العمر والجنس والحالة الزوجية ونوع التجمع، 2017

Table 10 (Cont.): Palestinian Population (15 Years and over) in Jenin Governorate by Age Group, Sex, Marital Status and Type of Locality, 2017

(مخيمات، Camps)

Age Group	Sex	المجموع Total	الحالة الزوجية					عقد قران لأول مرة Legally Married	لم يتزوج أبداً Never Married	الجنس	فئة العمر
			غير مبين Not Stated	منفصل Separated	أرمل Widowed	مطلق Divorced	متزوج Married				
15 - 19	Both Sexes	1,124	3	0	0	1	36	47	1,037	كلا الجنسين	19 - 15
	Males	580	0	0	0	1	2	577	ذكور		
	Females	544	3	0	0	1	35	45	460	إناث	
20 - 24	Both Sexes	1,072	1	1	0	6	259	95	710	كلا الجنسين	24 - 20
	Males	567	0	0	0	46	35	486	ذكور		
	Females	505	1	1	0	6	213	60	224	إناث	
25 - 29	Both Sexes	829	0	3	0	9	481	41	295	كلا الجنسين	29 - 25
	Males	444	0	1	0	3	196	32	212	ذكور	
	Females	385	0	2	0	6	285	9	83	إناث	
30 - 34	Both Sexes	609	0	1	4	8	485	13	98	كلا الجنسين	34 - 30
	Males	289	0	1	0	1	232	8	47	ذكور	
	Females	320	0	0	4	7	253	5	51	إناث	
35 - 39	Both Sexes	594	1	4	6	10	501	2	70	كلا الجنسين	39 - 35
	Males	285	0	0	0	2	255	2	26	ذكور	
	Females	309	1	4	6	8	246	0	44	إناث	
40 - 44	Both Sexes	598	0	3	11	9	519	0	56	كلا الجنسين	44 - 40
	Males	291	0	0	0	4	273	0	14	ذكور	
	Females	307	0	3	11	5	246	0	42	إناث	
45 - 49	Both Sexes	504	1	2	22	9	414	1	55	كلا الجنسين	49 - 45
	Males	228	1	0	1	2	220	0	4	ذكور	
	Females	276	0	2	21	7	194	1	51	إناث	
50 - 54	Both Sexes	447	0	2	23	8	370	0	44	كلا الجنسين	54 - 50
	Males	224	0	0	0	0	220	0	4	ذكور	
	Females	223	0	2	23	8	150	0	40	إناث	
55 +	Both Sexes	876	0	1	204	16	582	0	73	كلا الجنسين	+ 55
	Males	366	0	0	19	1	344	0	2	ذكور	
	Females	510	0	1	185	15	238	0	71	إناث	
Total	Both Sexes	6,653	6	17	270	76	3,647	199	2,438	كلا الجنسين	المجموع
	Males	3,274	1	2	20	13	1,787	79	1,372	ذكور	
	Females	3,379	5	15	250	63	1,860	120	1,066	إناث	

جدول 11: السكان الفلسطينيون (15 سنة فأكثر) في محافظة جنين الذين سبق لهم الزواج حسب فئة العمر والجنس والعمر عند الزواج الأول ونوع التجمع، 2017

Table 11: Ever Married Palestinian Population (15 Years and over) in Jenin Governorate by Age Group, Sex, Age at First Marriage and Type of Locality, 2017

(المجموع، Total)

Age Group	Sex	المجموع Total	العمر عند الزواج الأول															الجنس	فئة العمر	
			Age at First Marriage																	
			+ 30	29	28	27	26	25	24	23	22	21	20	19	18	17	16	15 سنة فأقل 15 Years and Below		
15 - 19	Both Sexes	1,544	248	463	396	285	152	كلا الجنسين	19 - 15
	Males	33	7	18	6	2	0	ذكور	
	Females	1,511	241	445	390	283	152	إناث	
20 - 24	Both Sexes	9,420	360	839	1,217	1,389	1,716	1,544	1,162	673	379	141	كلا الجنسين	24 - 20
	Males	1,676	196	381	411	319	221	108	28	8	4	0	ذكور	
	Females	7,744	164	458	806	1,070	1,495	1,436	1,134	665	375	141	إناث	
25 - 29	Both Sexes	16,474	.	151	423	899	1,295	1,806	1,883	1,771	1,591	1,304	1,604	1,287	1,114	660	428	258	كلا الجنسين	29 - 25
	Males	6,544	.	135	368	730	992	1,225	1,062	781	512	315	276	95	36	9	4	4	ذكور	
	Females	9,930	.	16	55	169	303	581	821	990	1,079	989	1,328	1,192	1,078	651	424	254	إناث	
30 - 34	Both Sexes	17,033	1,462	979	1,143	1,401	1,216	1,303	1,295	1,192	1,186	902	1,127	935	1,016	723	667	486	كلا الجنسين	34 - 30
	Males	8,539	1,278	871	979	1,210	935	905	743	532	411	264	222	105	55	18	4	7	ذكور	
	Females	8,494	184	108	164	191	281	398	552	660	775	638	905	830	961	705	663	479	إناث	
35 - 39	Both Sexes	16,012	2,163	778	918	1,084	885	1,020	992	894	973	784	1,025	1,052	1,137	892	775	640	كلا الجنسين	39 - 35
	Males	8,249	1,855	698	811	940	690	713	633	490	469	333	294	183	67	30	16	27	ذكور	
	Females	7,763	308	80	107	144	195	307	359	404	504	451	731	869	1,070	862	759	613	إناث	
40 - 44	Both Sexes	15,642	2,123	533	582	912	737	914	1,059	1,019	1,072	913	1,243	991	966	898	893	787	كلا الجنسين	44 - 40
	Males	8,187	1,708	468	495	787	582	706	741	670	608	463	462	280	104	63	26	24	ذكور	
	Females	7,455	415	65	87	125	155	208	318	349	464	450	781	711	862	835	867	763	إناث	
45 - 49	Both Sexes	13,112	1,629	411	546	811	633	850	866	822	1,009	838	1,143	980	900	720	566	388	كلا الجنسين	49 - 45
	Males	7,029	1,209	357	462	707	505	655	628	554	590	420	469	264	129	50	22	8	ذكور	
	Females	6,083	420	54	84	104	128	195	238	268	419	418	674	716	771	670	544	380	إناث	
50 - 54	Both Sexes	11,375	1,323	348	450	785	683	886	1,019	807	915	678	905	659	590	511	453	363	كلا الجنسين	54 - 50
	Males	6,332	935	295	385	663	561	709	734	501	544	326	346	176	84	47	21	5	ذكور	
	Females	5,043	388	53	65	122	122	177	285	306	371	352	559	483	506	464	432	358	إناث	

جدول 11 (تابع): السكان الفلسطينيون (15 سنة فأكثر) في محافظة جنين الذين سبق لهم الزواج حسب فئة العمر والجنس والعمر عند الزواج الأول ونوع التجمع، 2017

Table 11 (Cont.): Ever Married Palestinian Population (15 Years and over) in Jenin Governorate by Age Group, Sex, Age at First Marriage and Type of Locality, 2017

(المجموع، Total)

Age Group	Sex	المجموع Total	العمر عند الزواج الأول															الجنس	فئة العمر	
			Age at First Marriage																	
			+ 30	29	28	27	26	25	24	23	22	21	20	19	18	17	16	15 سنة فأقل 15 Years and Below		
55 - 59	Both Sexes	8,483	1,076	340	422	576	535	593	597	525	575	447	641	435	496	447	369	409	كلا الجنسين	59 - 55
	Males	4,605	735	285	363	486	426	448	424	327	322	224	242	138	97	49	26	13	ذكور	
	Females	3,878	341	55	59	90	109	145	173	198	253	223	399	297	399	398	343	396	إناث	
60 - 64	Both Sexes	5,523	632	152	220	344	260	337	355	289	396	315	451	396	392	360	302	322	كلا الجنسين	64 - 60
	Males	2,824	423	118	180	292	194	246	254	194	248	148	201	161	94	44	21	6	ذكور	
	Females	2,699	209	34	40	52	66	91	101	95	148	167	250	235	298	316	281	316	إناث	
65 - 69	Both Sexes	3,994	472	107	161	262	180	316	278	254	357	231	400	221	219	205	154	177	كلا الجنسين	69 - 65
	Males	2,078	334	91	124	204	125	235	187	157	195	116	164	61	48	21	14	2	ذكور	
	Females	1,916	138	16	37	58	55	81	91	97	162	115	236	160	171	184	140	175	إناث	
70 - 74	Both Sexes	2,889	339	73	102	241	145	239	185	163	212	113	308	149	171	129	133	187	كلا الجنسين	74 - 70
	Males	1,337	210	59	71	184	112	170	108	82	104	53	89	35	31	14	8	7	ذكور	
	Females	1,552	129	14	31	57	33	69	77	81	108	60	219	114	140	115	125	180	إناث	
75 - 79	Both Sexes	1,835	241	38	58	68	57	152	92	59	102	63	191	82	137	128	131	236	كلا الجنسين	79 - 75
	Males	718	160	30	42	49	36	99	59	36	54	24	53	19	29	13	10	5	ذكور	
	Females	1,117	81	8	16	19	21	53	33	23	48	39	138	63	108	115	121	231	إناث	
80 - 84	Both Sexes	1,295	132	21	34	23	35	88	59	54	99	42	177	60	95	82	98	196	كلا الجنسين	84 - 80
	Males	511	86	20	28	18	22	61	43	31	49	29	61	14	19	14	8	8	ذكور	
	Females	784	46	1	6	5	13	27	16	23	50	13	116	46	76	68	90	188	إناث	
85 +	Both Sexes	1,046	117	5	28	43	30	85	38	24	52	24	126	35	82	63	81	213	كلا الجنسين	+ 85
	Males	359	89	2	23	26	16	50	21	13	29	13	39	7	12	9	6	4	ذكور	
	Females	687	28	3	5	17	14	35	17	11	23	11	87	28	70	54	75	209	إناث	
Total	Both Sexes	125,677	11,709	3,936	5,087	7,449	6,691	8,589	9,078	8,712	9,756	8,043	11,057	9,074	8,940	6,887	5,714	4,955	كلا الجنسين	المجموع
	Males	59,021	9,022	3,429	4,331	6,296	5,196	6,222	5,833	4,749	4,546	3,047	3,139	1,653	851	395	192	120	ذكور	
	Females	66,656	2,687	507	756	1,153	1,495	2,367	3,245	3,963	5,210	4,996	7,918	7,421	8,089	6,492	5,522	4,835	إناث	

جدول 11 (تابع): السكان الفلسطينيون (15 سنة فأكثر) في محافظة جنين الذين سبق لهم الزواج حسب فئة العمر والجنس والعمر عند الزواج الأول ونوع التجمع، 2017

Table 11 (Cont.): Ever Married Palestinian Population (15 Years and over) in Jenin Governorate by Age Group, Sex, Age at First Marriage and Type of Locality, 2017

(حضر، Urban)

Age Group	Sex	المجموع Total	العمر عند الزواج الأول															الجنس	فئة العمر	
			Age at First Marriage																	
			+ 30	29	28	27	26	25	24	23	22	21	20	19	18	17	16	15 سنة فأقل 15 Years and Below		
15 - 19	Both Sexes	933	134	276	255	185	83	كلا الجنسين	19 - 15
	Males	16	4	11	0	1	0	تكور	
	Females	917	130	265	255	184	83	إناث	
20 - 24	Both Sexes	5,637	221	514	717	819	1,005	890	696	434	251	90	كلا الجنسين	24 - 20
	Males	988	122	232	239	191	127	54	17	4	2	0	تكور	
	Females	4,649	99	282	478	628	878	836	679	430	249	90	إناث	
25 - 29	Both Sexes	10,050	.	88	266	540	783	1,072	1,185	1,086	958	792	952	780	676	428	279	165	كلا الجنسين	29 - 25
	Males	3,926	.	78	233	434	594	700	673	473	304	194	163	55	17	4	3	1	تكور	
	Females	6,124	.	10	33	106	189	372	512	613	654	598	789	725	659	424	276	164	إناث	
30 - 34	Both Sexes	10,504	914	598	693	885	694	793	801	726	724	556	654	582	641	479	427	337	كلا الجنسين	34 - 30
	Males	5,190	800	527	587	753	534	553	440	325	258	167	122	73	34	11	1	5	تكور	
	Females	5,314	114	71	106	132	160	240	361	401	466	389	532	509	607	468	426	332	إناث	
35 - 39	Both Sexes	9,802	1,394	468	568	675	531	575	603	551	559	467	603	617	699	560	496	436	كلا الجنسين	39 - 35
	Males	5,042	1,200	412	502	587	406	402	385	309	272	205	172	109	39	19	7	16	تكور	
	Females	4,760	194	56	66	88	125	173	218	242	287	262	431	508	660	541	489	420	إناث	
40 - 44	Both Sexes	9,514	1,349	321	343	559	446	555	670	618	620	487	756	574	580	564	540	532	كلا الجنسين	44 - 40
	Males	4,968	1,108	276	300	493	350	432	464	394	354	245	270	162	54	40	13	13	تكور	
	Females	4,546	241	45	43	66	96	123	206	224	266	242	486	412	526	524	527	519	إناث	
45 - 49	Both Sexes	8,133	1,055	278	347	499	397	531	546	494	613	514	679	580	542	463	341	254	كلا الجنسين	49 - 45
	Males	4,383	806	243	288	432	318	402	393	330	357	255	274	164	76	30	10	5	تكور	
	Females	3,750	249	35	59	67	79	129	153	164	256	259	405	416	466	433	331	249	إناث	
50 - 54	Both Sexes	7,157	861	233	297	486	434	555	616	505	556	409	549	408	377	326	300	245	كلا الجنسين	54 - 50
	Males	3,976	632	199	252	400	348	450	444	311	322	184	215	115	57	31	14	2	تكور	
	Females	3,181	229	34	45	86	86	105	172	194	234	225	334	293	320	295	286	243	إناث	

جدول 11 (تابع): السكان الفلسطينيون (15 سنة فأكثر) في محافظة جنين الذين سبق لهم الزواج حسب فئة العمر والجنس والعمر عند الزواج الأول ونوع التجمع، 2017

Table 11 (Cont.): Ever Married Palestinian Population (15 Years and over) in Jenin Governorate by Age Group, Sex, Age at First Marriage and Type of Locality, 2017

(حضر، Urban)

Age Group	Sex	المجموع Total	العمر عند الزواج الأول															الجنس	فئة العمر	
			Age at First Marriage																	
			+ 30	29	28	27	26	25	24	23	22	21	20	19	18	17	16	15 سنة فأقل 15 Years and Below		
55 - 59	Both Sexes	5,453	729	239	284	361	346	374	406	321	373	272	392	255	316	280	235	270	كلا الجنسين	59 - 55
	Males	2,964	518	200	251	309	272	278	287	186	206	136	133	74	60	33	14	7	ذكور	
	Females	2,489	211	39	33	52	74	96	119	135	167	136	259	181	256	247	221	263	إناث	
60 - 64	Both Sexes	3,412	426	97	150	230	160	200	224	170	244	186	254	230	216	228	195	202	كلا الجنسين	64 - 60
	Males	1,771	298	79	121	196	116	142	167	120	149	82	118	91	49	24	15	4	ذكور	
	Females	1,641	128	18	29	34	44	58	57	50	95	104	136	139	167	204	180	198	إناث	
65 - 69	Both Sexes	2,496	332	71	109	164	115	190	173	168	217	143	229	127	136	117	90	115	كلا الجنسين	69 - 65
	Males	1,306	244	61	84	128	77	139	114	105	111	69	91	27	36	11	9	0	ذكور	
	Females	1,190	88	10	25	36	38	51	59	63	106	74	138	100	100	106	81	115	إناث	
70 - 74	Both Sexes	1,788	233	52	67	158	97	130	123	87	135	62	169	93	104	91	84	103	كلا الجنسين	74 - 70
	Males	840	148	44	54	123	79	91	67	44	63	27	45	19	19	7	6	4	ذكور	
	Females	948	85	8	13	35	18	39	56	43	72	35	124	74	85	84	78	99	إناث	
75 - 79	Both Sexes	1,116	163	26	36	47	34	90	60	31	67	39	111	46	78	78	71	139	كلا الجنسين	79 - 75
	Males	447	108	20	25	35	21	57	36	20	38	14	33	10	12	8	7	3	ذكور	
	Females	669	55	6	11	12	13	33	24	11	29	25	78	36	66	70	64	136	إناث	
80 - 84	Both Sexes	753	67	12	22	14	24	40	33	29	67	27	113	35	55	49	65	101	كلا الجنسين	84 - 80
	Males	287	44	11	17	10	16	28	23	17	31	18	40	6	9	9	5	3	ذكور	
	Females	466	23	1	5	4	8	12	10	12	36	9	73	29	46	40	60	98	إناث	
85 +	Both Sexes	598	61	3	20	24	15	51	25	15	35	10	69	16	51	37	48	118	كلا الجنسين	+ 85
	Males	182	41	2	16	11	7	32	12	8	14	5	17	4	6	3	2	2	ذكور	
	Females	416	20	1	4	13	8	19	13	7	21	5	52	12	45	34	46	116	إناث	
Total	Both Sexes	77,346	7,584	2,486	3,202	4,642	4,076	5,156	5,686	5,315	5,885	4,783	6,535	5,367	5,443	4,389	3,607	3,190	كلا الجنسين	المجموع
	Males	36,286	5,947	2,152	2,730	3,911	3,138	3,706	3,627	2,874	2,718	1,792	1,820	967	496	234	109	65	ذكور	
	Females	41,060	1,637	334	472	731	938	1,450	2,059	2,441	3,167	2,991	4,715	4,400	4,947	4,155	3,498	3,125	إناث	

جدول 11 (تابع): السكان الفلسطينيون (15 سنة فأكثر) في محافظة جنين الذين سبق لهم الزواج حسب فئة العمر والجنس والعمر عند الزواج الأول ونوع التجمع، 2017

Table 11 (Cont.): Ever Married Palestinian Population (15 Years and over) in Jenin Governorate by Age Group, Sex, Age at First Marriage and Type of Locality, 2017

(ريف، ريف)

Age Group	Sex	المجموع Total	العمر عند الزواج الأول															الجنس	فئة العمر	
			Age at First Marriage																	
			+ 30	29	28	27	26	25	24	23	22	21	20	19	18	17	16	15 سنة فأقل 15 Years and Below		
15 - 19	Both Sexes	574	110	178	128	93	65	كلا الجنسين	19 - 15
	Males	16	3	7	5	1	0	ذكور	
	Females	558	107	171	123	92	65	إناث	
20 - 24	Both Sexes	3,517	134	302	478	532	660	604	430	216	112	49	كلا الجنسين	24 - 20
	Males	642	72	140	160	115	86	52	11	4	2	0	ذكور	
	Females	2,875	62	162	318	417	574	552	419	212	110	49	إناث	
25 - 29	Both Sexes	5,931	.	62	147	343	468	681	648	637	581	469	596	465	404	214	134	82	كلا الجنسين	29 - 25
	Males	2,418	.	56	126	286	363	490	359	281	187	109	99	35	19	5	1	2	ذكور	
	Females	3,513	.	6	21	57	105	191	289	356	394	360	497	430	385	209	133	80	إناث	
30 - 34	Both Sexes	6,031	513	360	419	489	483	467	458	428	435	315	430	319	342	220	212	141	كلا الجنسين	34 - 30
	Males	3,115	450	324	366	436	374	321	279	193	142	87	85	28	19	6	3	2	ذكور	
	Females	2,916	63	36	53	53	109	146	179	235	293	228	345	291	323	214	209	139	إناث	
35 - 39	Both Sexes	5,689	719	292	320	375	325	407	364	314	373	282	376	397	406	295	257	187	كلا الجنسين	39 - 35
	Males	2,950	614	269	285	325	261	281	235	164	176	114	106	66	25	9	9	11	ذكور	
	Females	2,739	105	23	35	50	64	126	129	150	197	168	270	331	381	286	248	176	إناث	
40 - 44	Both Sexes	5,586	708	195	222	310	262	328	363	359	418	391	445	382	356	296	322	229	كلا الجنسين	44 - 40
	Males	2,942	551	177	182	260	211	250	261	249	234	203	173	104	46	19	12	10	ذكور	
	Females	2,644	157	18	40	50	51	78	102	110	184	188	272	278	310	277	310	219	إناث	
45 - 49	Both Sexes	4,532	520	118	187	281	222	294	289	293	349	285	422	363	341	243	202	123	كلا الجنسين	49 - 45
	Males	2,423	368	102	164	251	175	235	214	201	212	147	177	92	50	20	12	3	ذكور	
	Females	2,109	152	16	23	30	47	59	75	92	137	138	245	271	291	223	190	120	إناث	
50 - 54	Both Sexes	3,815	403	106	137	267	229	302	362	275	327	245	321	223	197	173	141	107	كلا الجنسين	54 - 50
	Males	2,136	269	89	119	235	197	237	262	174	203	130	119	51	25	16	7	3	ذكور	
	Females	1,679	134	17	18	32	32	65	100	101	124	115	202	172	172	157	134	104	إناث	

جدول 11 (تابع): السكان الفلسطينيون (15 سنة فأكثر) في محافظة جنين الذين سبق لهم الزواج حسب فئة العمر والجنس والعمر عند الزواج الأول ونوع التجمع، 2017

Table 11 (Cont.): Ever Married Palestinian Population (15 Years and over) in Jenin Governorate by Age Group, Sex, Age at First Marriage and Type of Locality, 2017

(ريف، Rural)

Age Group	Sex	المجموع Total	العمر عند الزواج الأول															الجنس	فئة العمر	
			Age at First Marriage																	
			+ 30	29	28	27	26	25	24	23	22	21	20	19	18	17	16	15 سنة فأقل 15 Years and Below		
55 - 59	Both Sexes	2,802	312	89	130	192	167	200	180	180	188	165	240	170	169	161	125	134	كلا الجنسين	59 - 55
	Males	1,516	200	75	107	158	138	155	132	127	108	84	105	60	34	15	12	6	ذكور	
	Females	1,286	112	14	23	34	29	45	48	53	80	81	135	110	135	146	113	128	إناث	
60 - 64	Both Sexes	1,947	182	48	58	108	94	123	121	111	140	120	182	151	169	124	104	112	كلا الجنسين	64 - 60
	Males	978	111	34	49	91	77	96	83	72	91	63	75	67	44	17	6	2	ذكور	
	Females	969	71	14	9	17	17	27	38	39	49	57	107	84	125	107	98	110	إناث	
65 - 69	Both Sexes	1,372	131	31	45	89	60	109	96	85	130	83	161	84	75	80	57	56	كلا الجنسين	69 - 65
	Males	714	85	26	35	71	44	85	70	51	79	45	68	30	11	7	5	2	ذكور	
	Females	658	46	5	10	18	16	24	26	34	51	38	93	54	64	73	52	54	إناث	
70 - 74	Both Sexes	979	92	18	32	75	47	94	56	70	64	48	122	51	61	32	46	71	كلا الجنسين	74 - 70
	Males	455	56	13	17	55	32	69	40	38	35	25	39	15	11	6	2	2	ذكور	
	Females	524	36	5	15	20	15	25	16	32	29	23	83	36	50	26	44	69	إناث	
75 - 79	Both Sexes	635	68	9	22	17	20	52	28	27	34	21	75	29	48	42	57	86	كلا الجنسين	79 - 75
	Males	238	46	8	17	12	13	35	20	15	15	9	18	8	15	4	2	1	ذكور	
	Females	397	22	1	5	5	7	17	8	12	19	12	57	21	33	38	55	85	إناث	
80 - 84	Both Sexes	508	60	9	12	7	11	45	23	22	29	15	63	22	39	32	31	88	كلا الجنسين	84 - 80
	Males	209	40	9	11	6	6	30	18	12	17	11	21	6	10	5	3	4	ذكور	
	Females	299	20	0	1	1	5	15	5	10	12	4	42	16	29	27	28	84	إناث	
85 +	Both Sexes	403	51	1	7	17	15	30	13	9	16	11	51	18	26	23	30	85	كلا الجنسين	+ 85
	Males	161	45	0	6	13	9	17	9	5	14	6	20	3	4	5	4	1	ذكور	
	Females	242	6	1	1	4	6	13	4	4	2	5	31	15	22	18	26	84	إناث	
Total	Both Sexes	44,321	3,759	1,338	1,738	2,570	2,403	3,132	3,135	3,112	3,562	2,982	4,144	3,388	3,241	2,279	1,923	1,615	كلا الجنسين	المجموع
	Males	20,913	2,835	1,182	1,484	2,199	1,900	2,301	2,054	1,722	1,673	1,148	1,191	620	331	143	81	49	ذكور	
	Females	23,408	924	156	254	371	503	831	1,081	1,390	1,889	1,834	2,953	2,768	2,910	2,136	1,842	1,566	إناث	

جدول 11 (تابع): السكان الفلسطينيون (15 سنة فأكثر) في محافظة جنين الذين سبق لهم الزواج حسب فئة العمر والجنس والعمر عند الزواج الأول ونوع التجمع، 2017

Table 11 (Cont.): Ever Married Palestinian Population (15 Years and over) in Jenin Governorate by Age Group, Sex, Age at First Marriage and Type of Locality, 2017

(مخيمات، Camps)

Age Group	Sex	المجموع Total	العمر عند الزواج الأول															الجنس	فئة العمر	
			Age at First Marriage																	
			+ 30	29	28	27	26	25	24	23	22	21	20	19	18	17	16	15 سنة فأقل 15 Years and Below		
15 - 19	Both Sexes	37	4	9	13	7	4	كلا الجنسين	19 - 15
	Males	1	0	0	1	0	0	ذكور	
	Females	36	4	9	12	7	4	إناث	
20 - 24	Both Sexes	266	5	23	22	38	51	50	36	23	16	2	كلا الجنسين	24 - 20
	Males	46	2	9	12	13	8	2	0	0	0	0	ذكور	
	Females	220	3	14	10	25	43	48	36	23	16	2	إناث	
25 - 29	Both Sexes	493	.	1	10	16	44	53	50	48	52	43	56	42	34	18	15	11	كلا الجنسين	29 - 25
	Males	200	.	1	9	10	35	35	30	27	21	12	14	5	0	0	0	1	ذكور	
	Females	293	.	0	1	6	9	18	20	21	31	31	42	37	34	18	15	10	إناث	
30 - 34	Both Sexes	498	35	21	31	27	39	43	36	38	27	31	43	34	33	24	28	8	كلا الجنسين	34 - 30
	Males	234	28	20	26	21	27	31	24	14	11	10	15	4	2	1	0	0	ذكور	
	Females	264	7	1	5	6	12	12	12	24	16	21	28	30	31	23	28	8	إناث	
35 - 39	Both Sexes	521	50	18	30	34	29	38	25	29	41	35	46	38	32	37	22	17	كلا الجنسين	39 - 35
	Males	257	41	17	24	28	23	30	13	17	21	14	16	8	3	2	0	0	ذكور	
	Females	264	9	1	6	6	6	8	12	12	20	21	30	30	29	35	22	17	إناث	
40 - 44	Both Sexes	542	66	17	17	43	29	31	26	42	34	35	42	35	30	38	31	26	كلا الجنسين	44 - 40
	Males	277	49	15	13	34	21	24	16	27	20	15	19	14	4	4	1	1	ذكور	
	Females	265	17	2	4	9	8	7	10	15	14	20	23	21	26	34	30	25	إناث	
45 - 49	Both Sexes	447	54	15	12	31	14	25	31	35	47	39	42	37	17	14	23	11	كلا الجنسين	49 - 45
	Males	223	35	12	10	24	12	18	21	23	21	18	18	8	3	0	0	0	ذكور	
	Females	224	19	3	2	7	2	7	10	12	26	21	24	29	14	14	23	11	إناث	
50 - 54	Both Sexes	403	59	9	16	32	20	29	41	27	32	24	35	28	16	12	12	11	كلا الجنسين	54 - 50
	Males	220	34	7	14	28	16	22	28	16	19	12	12	10	2	0	0	0	ذكور	
	Females	183	25	2	2	4	4	7	13	11	13	12	23	18	14	12	12	11	إناث	

جدول 11 (تابع): السكان الفلسطينيون (15 سنة فأكثر) في محافظة جنين الذين سبق لهم الزواج حسب فئة العمر والجنس والعمر عند الزواج الأول ونوع التجمع، 2017

Table 11 (Cont.): Ever Married Palestinian Population (15 Years and over) in Jenin Governorate by Age Group, Sex, Age at First Marriage and Type of Locality, 2017

(مخيمات، Camps)

Age Group	Sex	المجموع Total	العمر عند الزواج الأول															الجنس	فئة العمر	
			Age at First Marriage																	
			+ 30	29	28	27	26	25	24	23	22	21	20	19	18	17	16	15 سنة فأقل 15 Years and Below		
55 - 59	Both Sexes	228	35	12	8	23	22	19	11	24	14	10	9	10	11	6	9	5	كلا الجنسين	59 - 55
	Males	125	17	10	5	19	16	15	5	14	8	4	4	4	3	1	0	0	ذكور	
	Females	103	18	2	3	4	6	4	6	10	6	6	5	6	8	5	9	5	إناث	
60 - 64	Both Sexes	164	24	7	12	6	6	14	10	8	12	9	15	15	7	8	3	8	كلا الجنسين	64 - 60
	Males	75	14	5	10	5	1	8	4	2	8	3	8	3	1	3	0	0	ذكور	
	Females	89	10	2	2	1	5	6	6	6	4	6	7	12	6	5	3	8	إناث	
65 - 69	Both Sexes	126	9	5	7	9	5	17	9	1	10	5	10	10	8	8	7	6	كلا الجنسين	69 - 65
	Males	58	5	4	5	5	4	11	3	1	5	2	5	4	1	3	0	0	ذكور	
	Females	68	4	1	2	4	1	6	6	0	5	3	5	6	7	5	7	6	إناث	
70 - 74	Both Sexes	122	14	3	3	8	1	15	6	6	13	3	17	5	6	6	3	13	كلا الجنسين	74 - 70
	Males	42	6	2	0	6	1	10	1	0	6	1	5	1	1	1	0	1	ذكور	
	Females	80	8	1	3	2	0	5	5	6	7	2	12	4	5	5	3	12	إناث	
75 - 79	Both Sexes	84	10	3	0	4	3	10	4	1	1	3	5	7	11	8	3	11	كلا الجنسين	79 - 75
	Males	33	6	2	0	2	2	7	3	1	1	1	2	1	2	1	1	1	ذكور	
	Females	51	4	1	0	2	1	3	1	0	0	2	3	6	9	7	2	10	إناث	
80 - 84	Both Sexes	34	5	0	0	2	0	3	3	3	3	0	1	3	1	1	2	7	كلا الجنسين	84 - 80
	Males	15	2	0	0	2	0	3	2	2	1	0	0	2	0	0	0	1	ذكور	
	Females	19	3	0	0	0	0	0	1	1	2	0	1	1	1	1	2	6	إناث	
85 +	Both Sexes	45	5	1	1	2	0	4	0	0	1	3	6	1	5	3	3	10	كلا الجنسين	+ 85
	Males	16	3	0	1	2	0	1	0	0	1	2	2	0	2	1	0	1	ذكور	
	Females	29	2	1	0	0	0	3	0	0	0	1	4	1	3	2	3	9	إناث	
Total	Both Sexes	4,010	366	112	147	237	212	301	257	285	309	278	378	319	256	219	184	150	كلا الجنسين	المجموع
	Males	1,822	240	95	117	186	158	215	152	153	155	107	128	66	24	18	2	6	ذكور	
	Females	2,188	126	17	30	51	54	86	105	132	154	171	250	253	232	201	182	144	إناث	

جدول 12: النساء الفلسطينيات (15 سنة فأكثر) في محافظة جنين اللاتي سبق لهن الزواج حسب فئة العمر وعدد المواليد الذين سبق إنجابهم أحياء حسب جنس المولود ونوع التجمع، 2017

Table 12: Ever Married Palestinian Women (15 Years and over) in Jenin Governorate by Age Group, Number of Births Ever Born Alive by Sex of Birth and Type of Locality, 2017

(المجموع، Total)

Age Group	مجموع المواليد الذين سبق إنجابهم أحياء			مجموع النساء (15 سنة فأكثر) اللاتي سبق لهن الزواج	عدد النساء حسب عدد المواليد الذين سبق إنجابهم أحياء											فئة العمر
	Total Number of Births Ever Born Alive				Ever Married Women with Indicated Number of Births Ever Born Alive											
	إناث Females	ذكور Males	كلا الجنسين Both Sexes	Total of Ever Married Women (15 Years and over)	+10	9	8	7	6	5	4	3	2	1	0	
15 - 19	333	328	661	1,511	0	0	0	0	0	0	2	7	106	420	976	19 - 15
20 - 24	4,501	4,604	9,105	7,744	0	0	0	1	1	5	91	588	2,116	2,707	2,235	24 - 20
25 - 29	10,784	11,312	22,096	9,930	1	2	2	6	71	303	1,097	2,590	3,116	1,678	1,064	29 - 25
30 - 34	13,900	15,121	29,021	8,494	11	11	42	133	468	1,148	2,264	2,364	1,190	461	402	34 - 30
35 - 39	16,456	17,458	33,914	7,763	27	56	183	466	1,084	1,899	1,986	1,108	449	234	271	39 - 35
40 - 44	18,162	19,103	37,265	7,455	141	174	426	813	1,421	1,684	1,366	629	315	198	288	44 - 40
45 - 49	15,645	16,745	32,390	6,083	211	253	478	787	1,195	1,215	856	395	246	146	301	49 - 45
50 - 54	13,919	14,880	28,799	5,043	323	324	559	719	876	817	555	287	149	136	298	54 - 50
55 - 59	11,664	12,449	24,113	3,878	508	347	466	561	541	438	327	177	137	111	265	59 - 55
60 - 64	9,204	10,038	19,242	2,699	637	314	333	345	292	224	174	93	76	59	152	64 - 60
65+	22,735	24,301	47,036	6,056	2,039	673	706	643	544	374	263	188	142	139	345	+65
Total	137,303	146,339	283,642	66,656	3,898	2,154	3,195	4,474	6,493	8,107	8,981	8,426	8,042	6,289	6,597	المجموع

جدول 12 (تابع): النساء الفلسطينيات (15 سنة فأكثر) في محافظة جنين اللاتي سبق لهن الزواج حسب فئة العمر وعدد المواليد الذكور الذين سبق إنجابهم أحياء حسب جنس المولود ونوع التجمع، 2017

Table 12 (Cont.): Ever Married Palestinian Women (15 Years and over) in Jenin Governorate by Age Group, Number of Birth Ever Born Alive by Sex of Births and Type of Locality, 2017

(المجموع، Total)

Age Group	مجموع المواليد الذكور الذين سبق إنجابهم أحياء Total Number of Males Births Ever Born Alive	مجموع النساء (15 سنة فأكثر) اللاتي سبق لهن الزواج Total of Ever Married Women (15 Years and over)	عدد النساء حسب عدد المواليد الذكور الذين سبق إنجابهم أحياء Ever Married Women with Indicated Number of Males Births Ever Born Alive											فئة العمر
			+10	9	8	7	6	5	4	3	2	1	0	
			15 - 19	328	1,511	0	0	0	0	0	0	0	2	
20 - 24	4,604	7,744	0	0	0	0	0	0	8	83	764	2,795	4,094	24 - 20
25 - 29	11,312	9,930	0	0	0	0	1	13	119	738	2,425	3,701	2,933	29 - 25
30 - 34	15,121	8,494	0	0	1	6	19	108	462	1,507	2,829	2,390	1,172	34 - 30
35 - 39	17,458	7,763	1	1	1	8	60	243	837	1,957	2,564	1,452	639	39 - 35
40 - 44	19,103	7,455	1	3	13	38	146	440	1,079	1,955	2,222	992	566	44 - 40
45 - 49	16,745	6,083	3	7	25	47	183	482	993	1,633	1,514	710	486	49 - 45
50 - 54	14,880	5,043	11	10	29	78	221	503	897	1,274	1,063	519	438	54 - 50
55 - 59	12,449	3,878	11	16	53	109	230	515	715	823	681	345	380	59 - 55
60 - 64	10,038	2,699	18	39	62	133	252	409	510	504	385	180	207	64 - 60
65+	24,301	6,056	71	112	215	420	680	963	1,084	957	704	365	485	+65
Total	146,339	66,656	116	188	399	839	1,792	3,676	6,704	11,433	15,179	13,715	12,615	المجموع

جدول 12 (تابع): النساء الفلسطينيات (15 سنة فأكثر) في محافظة جنين اللاتي سبق لهن الزواج حسب فئة العمر وعدد المواليد الذين سبق إنجابهم أحياء حسب جنس المولود ونوع التجمع، 2017

Table 12 (Cont.): Ever Married Palestinian Women (15 Years and over) in Jenin Governorate by Age Group, Number of Birth Ever Born Alive by Sex of Births and Type of Locality, 2017

(المجموع، Total)

Age Group	مجموع المواليد الإناث اللواتي سبق إنجابهن أحياء Total Number of Females Births Ever Born Alive	مجموع النساء (15 سنة فأكثر) اللاتي سبق لهن الزواج Total of Ever Married Women (15 Years and over)	عدد النساء حسب عدد المواليد الإناث اللواتي سبق إنجابهن أحياء Ever Married Women with Indicated Number of Females Births Ever Born Alive											فئة العمر
			+10	9	8	7	6	5	4	3	2	1	0	
			15 - 19	333	1,511	0	0	0	0	0	0	0	3	
20 - 24	4,501	7,744	0	0	0	0	0	1	6	122	750	2,606	4,259	24 - 20
25 - 29	10,784	9,930	0	0	1	1	3	36	167	697	2,041	3,730	3,254	29 - 25
30 - 34	13,900	8,494	1	0	2	7	30	146	490	1,237	2,289	2,665	1,627	34 - 30
35 - 39	16,456	7,763	0	1	12	38	117	308	771	1,532	2,130	1,903	951	39 - 35
40 - 44	18,162	7,455	4	15	21	85	202	490	950	1,546	1,811	1,500	831	44 - 40
45 - 49	15,645	6,083	9	14	38	91	188	461	831	1,237	1,462	1,091	661	49 - 45
50 - 54	13,919	5,043	9	12	38	108	232	459	725	1,035	1,103	757	565	54 - 50
55 - 59	11,664	3,878	15	18	65	145	223	380	610	727	714	520	461	59 - 55
60 - 64	9,204	2,699	20	26	51	130	231	340	455	471	423	275	277	64 - 60
65+	22,735	6,056	65	91	207	377	601	796	1,007	1,090	744	547	531	+65
Total	137,303	66,656	123	177	435	982	1,827	3,417	6,012	9,697	13,497	15,858	14,631	المجموع

جدول 12 (تابع): النساء الفلسطينيات (15 سنة فأكثر) في محافظة جنين اللاتي سبق لهن الزواج حسب فئة العمر وعدد المواليد الذين سبق إنجابهم أحياء حسب جنس المولود ونوع التجمع، 2017

Table 12 (Cont.): Ever Married Palestinian Women (15 Years and over) in Jenin Governorate by Age Group, Number of Birth Ever Born Alive by Sex of Births and Type of Locality, 2017

(حضر، Urban)

Age Group	مجموع المواليد الذين سبق إنجابهم أحياء			مجموع النساء (15 سنة فأكثر) اللاتي سبق لهن الزواج	عدد النساء حسب عدد المواليد الذين سبق إنجابهم أحياء											فئة العمر
	Total Number of Births Ever Born Alive				Ever Married Women with Indicated Number of Births Ever Born Alive											
	إناث Females	ذكور Males	كلا الجنسين Both Sexes		Total of Ever Married Women (15 Years and over)	+10	9	8	7	6	5	4	3	2	1	
15 - 19	204	202	406	917	0	0	0	0	0	0	0	2	68	264	583	19 - 15
20 - 24	2,732	2,764	5,496	4,649	0	0	0	0	0	3	60	363	1,269	1,614	1,340	24 - 20
25 - 29	6,552	6,878	13,430	6,124	1	1	0	3	37	166	648	1,577	1,970	1,074	647	29 - 25
30 - 34	8,559	9,377	17,936	5,314	6	9	24	83	262	695	1,400	1,500	779	309	247	34 - 30
35 - 39	10,010	10,524	20,534	4,760	11	32	102	281	617	1,136	1,265	719	302	146	149	39 - 35
40 - 44	10,924	11,465	22,389	4,546	77	95	236	478	808	1,078	872	410	205	128	159	44 - 40
45 - 49	9,369	10,138	19,507	3,750	108	131	270	439	754	746	606	273	167	85	171	49 - 45
50 - 54	8,770	9,226	17,996	3,181	177	189	352	462	561	520	380	196	87	76	181	54 - 50
55 - 59	7,310	7,865	15,175	2,489	278	217	293	371	366	298	218	129	90	71	158	59 - 55
60 - 64	5,514	6,010	11,524	1,641	358	179	210	223	183	144	115	58	48	37	86	64 - 60
65+	13,529	14,436	27,965	3,689	1,165	389	399	419	380	243	177	124	97	83	213	+65
Total	83,473	88,885	172,358	41,060	2,181	1,242	1,886	2,759	3,968	5,029	5,741	5,351	5,082	3,887	3,934	المجموع

جدول 12 (تابع): النساء الفلسطينيات (15 سنة فأكثر) في محافظة جنين اللاتي سبق لهن الزواج حسب فئة العمر وعدد المواليد الذكور الذين سبق إنجابهم أحياء حسب جنس المولود ونوع التجمع، 2017

Table 12 (Cont.): Ever Married Palestinian Women (15 Years and over) in Jenin Governorate by Age Group, Number of Birth Ever Born Alive by Sex of Births and Type of Locality, 2017

(حضر، Urban)

Age Group	مجموع المواليد الذكور الذين سبق إنجابهم أحياء Total Number of Males Births Ever Born Alive	مجموع النساء (15 سنة فأكثر) اللاتي سبق لهن الزواج Total of Ever Married Women (15 Years and over)	عدد النساء حسب عدد المواليد الذكور الذين سبق إنجابهم أحياء Ever Married Women with Indicated Number of Males Births Ever Born Alive											فئة العمر
			+10	9	8	7	6	5	4	3	2	1	0	
			15 - 19	202	917	0	0	0	0	0	0	0	1	
20 - 24	2,764	4,649	0	0	0	0	0	0	7	51	463	1,657	2,471	24 - 20
25 - 29	6,878	6,124	0	0	0	0	0	9	67	440	1,468	2,309	1,831	29 - 25
30 - 34	9,377	5,314	0	0	1	5	10	58	282	926	1,778	1,522	732	34 - 30
35 - 39	10,524	4,760	0	0	1	6	30	137	491	1,183	1,571	954	387	39 - 35
40 - 44	11,465	4,546	0	1	5	19	79	255	646	1,198	1,352	652	339	44 - 40
45 - 49	10,138	3,750	2	5	14	22	100	273	589	1,016	984	465	280	49 - 45
50 - 54	9,226	3,181	6	6	12	46	123	313	547	811	718	331	268	54 - 50
55 - 59	7,865	2,489	9	5	24	66	136	322	474	528	454	246	225	59 - 55
60 - 64	6,010	1,641	11	24	29	83	143	258	291	301	259	124	118	64 - 60
65+	14,436	3,689	42	61	121	232	393	572	662	611	455	244	296	+65
Total	88,885	41,060	70	102	207	479	1,014	2,197	4,056	7,066	9,519	8,669	7,681	المجموع

جدول 12 (تابع): النساء الفلسطينيات (15 سنة فأكثر) في محافظة جنين اللاتي سبق لهن الزواج حسب فئة العمر وعدد المواليد الذين سبق إنجابهم أحياء حسب جنس المولود ونوع التجمع، 2017

Table 12 (Cont.): Ever Married Palestinian Women (15 Years and over) in Jenin Governorate by Age Group, Number of Birth Ever Born Alive by Sex of Births and Type of Locality, 2017

(حضر، Urban)

Age Group	مجموع المواليد الإناث اللواتي سبق إنجابهن أحياء Total Number of Females Births Ever Born Alive	مجموع النساء (15 سنة فأكثر) اللاتي سبق لهن الزواج Total of Ever Married Women (15 Years and over)	عدد النساء حسب عدد المواليد الإناث اللواتي سبق إنجابهن أحياء Ever Married Women with Indicated Number of Females Births Ever Born Alive											فئة العمر
			+10	9	8	7	6	5	4	3	2	1	0	
			15 - 19	204	917	0	0	0	0	0	0	0	0	
20 - 24	2,732	4,649	0	0	0	0	0	0	4	74	460	1,574	2,537	24 - 20
25 - 29	6,552	6,124	0	0	1	1	2	14	107	422	1,221	2,319	2,037	29 - 25
30 - 34	8,559	5,314	1	0	1	3	15	90	292	760	1,420	1,691	1,041	34 - 30
35 - 39	10,010	4,760	0	1	6	21	63	177	480	936	1,304	1,207	565	39 - 35
40 - 44	10,924	4,546	3	11	11	49	116	298	569	924	1,083	962	520	44 - 40
45 - 49	9,369	3,750	4	9	21	42	106	250	513	760	926	711	408	49 - 45
50 - 54	8,770	3,181	6	7	26	68	144	289	439	675	691	485	351	54 - 50
55 - 59	7,310	2,489	8	11	30	79	126	248	405	493	447	343	299	59 - 55
60 - 64	5,514	1,641	10	14	35	66	133	210	270	301	269	168	165	64 - 60
65+	13,529	3,689	36	57	119	221	343	466	616	654	476	364	337	+65
Total	83,473	41,060	68	110	250	550	1,048	2,042	3,695	5,999	8,317	9,988	8,993	المجموع

جدول 12 (تابع): النساء الفلسطينيات (15 سنة فأكثر) في محافظة جنين اللاتي سبق لهن الزواج حسب فئة العمر وعدد المواليد الذين سبق إنجابهم أحياء حسب جنس المولود ونوع التجمع، 2017

Table 12 (Cont.): Ever Married Palestinian Women (15 Years and over) in Jenin Governorate by Age Group, Number of Birth Ever Born Alive by Sex of Births and Type of Locality, 2017

(ريف، Rural)

Age Group	مجموع المواليد الذين سبق إنجابهم أحياء			مجموع النساء (15 سنة فأكثر) اللاتي سبق لهن الزواج Total of Ever Married Women (15 Years and over)	عدد النساء حسب عدد المواليد الذين سبق إنجابهم أحياء											فئة العمر
	Total Number of Births Ever Born Alive				Ever Married Women with Indicated Number of Births Ever Born Alive											
	إناث Females	ذكور Males	كلا الجنسين Both Sexes		+10	9	8	7	6	5	4	3	2	1	0	
15 - 19	118	115	233	558	0	0	0	0	0	0	1	5	35	144	373	19 - 15
20 - 24	1,632	1,698	3,330	2,875	0	0	0	1	1	2	30	200	784	1,019	838	24 - 20
25 - 29	3,889	4,107	7,996	3,513	0	1	2	2	32	129	408	945	1,050	553	391	29 - 25
30 - 34	4,934	5,276	10,210	2,916	5	2	17	48	189	419	796	792	371	139	138	34 - 30
35 - 39	5,928	6,351	12,279	2,739	16	22	76	178	432	688	659	352	129	74	113	39 - 35
40 - 44	6,577	6,983	13,560	2,644	60	72	176	305	559	548	450	195	99	63	117	44 - 40
45 - 49	5,720	6,037	11,757	2,109	96	122	191	318	397	423	215	106	71	54	116	49 - 45
50 - 54	4,700	5,134	9,834	1,679	138	124	184	237	285	266	158	81	52	53	101	54 - 50
55 - 59	4,083	4,307	8,390	1,286	221	127	159	174	165	127	99	44	41	33	96	59 - 55
60 - 64	3,421	3,735	7,156	969	265	124	109	110	104	75	49	29	25	21	58	64 - 60
65+	8,277	8,883	17,160	2,120	798	247	268	206	149	114	77	54	41	48	118	+65
Total	49,279	52,626	101,905	23,408	1,599	841	1,182	1,579	2,313	2,791	2,942	2,803	2,698	2,201	2,459	المجموع

جدول 12 (تابع): النساء الفلسطينيات (15 سنة فأكثر) في محافظة جنين اللاتي سبق لهن الزواج حسب فئة العمر وعدد المواليد الذين سبق إنجابهم أحياء حسب جنس المولود ونوع التجمع، 2017

Table 12 (Cont.): Ever Married Palestinian Women (15 Years and over) in Jenin Governorate by Age Group, Number of Birth Ever Born Alive by Sex of Births and Type of Locality, 2017

(ريف، Rural)

Age Group	مجموع المواليد الذكور الذين سبق إنجابهم أحياء Total Number of Males Births Ever Born Alive	مجموع النساء (15 سنة فأكثر) اللاتي سبق لهن الزواج Total of Ever Married Women (15 Years and over)	عدد النساء حسب عدد المواليد الذكور الذين سبق إنجابهم أحياء Ever Married Women with Indicated Number of Males Births Ever Born Alive											فئة العمر
			+10	9	8	7	6	5	4	3	2	1	0	
			15 - 19	115	558	0	0	0	0	0	0	0	1	
20 - 24	1,698	2,875	0	0	0	0	0	0	1	28	277	1,056	1,513	24 - 20
25 - 29	4,107	3,513	0	0	0	0	1	3	50	272	893	1,284	1,010	29 - 25
30 - 34	5,276	2,916	0	0	0	0	9	45	167	527	975	798	395	34 - 30
35 - 39	6,351	2,739	1	1	0	2	26	102	320	703	903	456	225	39 - 35
40 - 44	6,983	2,644	1	2	8	19	63	171	392	689	796	295	208	44 - 40
45 - 49	6,037	2,109	1	2	9	22	77	196	371	568	470	212	181	49 - 45
50 - 54	5,134	1,679	5	4	17	30	87	171	315	424	311	168	147	54 - 50
55 - 59	4,307	1,286	1	9	28	43	91	186	223	276	204	87	138	59 - 55
60 - 64	3,735	969	7	15	31	46	101	147	199	179	114	51	79	64 - 60
65+	8,883	2,120	28	43	91	166	259	351	373	317	222	104	166	+65
Total	52,626	23,408	44	76	184	328	714	1,372	2,411	3,984	5,175	4,603	4,517	المجموع

جدول 12 (تابع): النساء الفلسطينيات (15 سنة فأكثر) في محافظة جنين اللاتي سبق لهن الزواج حسب فئة العمر وعدد المواليد الذين سبق إنجابهم أحياء حسب جنس المولود ونوع التجمع، 2017

Table 12 (Cont.): Ever Married Palestinian Women (15 Years and over) in Jenin Governorate by Age Group, Number of Birth Ever Born Alive by Sex of Births and Type of Locality, 2017

(ريف، Rural)

Age Group	مجموع المواليد الإناث اللواتي سبق إنجابهن أحياء Total Number of Females Births Ever Born Alive	مجموع النساء (15 سنة فأكثر) اللاتي سبق لهن الزواج Total of Ever Married Women (15 Years and over)	عدد النساء حسب عدد المواليد الإناث اللواتي سبق إنجابهن أحياء Ever Married Women with Indicated Number of Females Births Ever Born Alive											فئة العمر	
			+10	9	8	7	6	5	4	3	2	1	0		
			15 - 19	118	558	0	0	0	0	0	0	0	0		3
20 - 24	1,632	2,875	0	0	0	0	0	1	2	46	264	953	1,609	24 - 20	
25 - 29	3,889	3,513	0	0	0	0	1	19	59	249	756	1,293	1,136	29 - 25	
30 - 34	4,934	2,916	0	0	1	4	13	52	185	444	805	878	534	34 - 30	
35 - 39	5,928	2,739	0	0	6	16	48	124	269	549	753	631	343	39 - 35	
40 - 44	6,577	2,644	0	4	10	34	76	178	339	567	667	486	283	44 - 40	
45 - 49	5,720	2,109	5	5	17	46	71	202	285	426	488	337	227	49 - 45	
50 - 54	4,700	1,679	3	5	10	38	82	159	253	330	374	242	183	54 - 50	
55 - 59	4,083	1,286	7	7	35	62	91	123	186	226	245	159	145	59 - 55	
60 - 64	3,421	969	10	11	14	60	90	122	170	161	138	98	95	64 - 60	
65+	8,277	2,120	25	30	78	146	234	292	359	389	230	161	176	+65	
Total	49,279	23,408	50	62	171	406	706	1,272	2,107	3,390	4,729	5,329	5,186	المجموع	

جدول 12 (تابع): النساء الفلسطينيات (15 سنة فأكثر) في محافظة جنين اللاتي سبق لهن الزواج حسب فئة العمر وعدد المواليد الذين سبق إنجابهم أحياء حسب جنس المولود ونوع التجمع، 2017

Table 12 (Cont.): Ever Married Palestinian Women (15 Years and over) in Jenin Governorate by Age Group, Number of Birth Ever Born Alive by Sex of Births and Type of Locality, 2017

(مخيمات، Camps)

Age Group	مجموع المواليد الذين سبق إنجابهم أحياء			مجموع النساء (15 سنة فأكثر) اللاتي سبق لهن الزواج Total of Ever Married Women (15 Years and over)	عدد النساء حسب عدد المواليد الذين سبق إنجابهم أحياء											فئة العمر
	Total Number of Births Ever Born Alive				Ever Married Women with Indicated Number of Births Ever Born Alive											
	إناث Females	ذكور Males	كلا الجنسين Both Sexes		+10	9	8	7	6	5	4	3	2	1	0	
15 - 19	11	11	22	36	0	0	0	0	0	0	1	0	3	12	20	19 - 15
20 - 24	137	142	279	220	0	0	0	0	0	0	1	25	63	74	57	24 - 20
25 - 29	343	327	670	293	0	0	0	1	2	8	41	68	96	51	26	29 - 25
30 - 34	407	468	875	264	0	0	1	2	17	34	68	72	40	13	17	34 - 30
35 - 39	518	583	1,101	264	0	2	5	7	35	75	62	37	18	14	9	39 - 35
40 - 44	661	655	1,316	265	4	7	14	30	54	58	44	24	11	7	12	44 - 40
45 - 49	556	570	1,126	224	7	0	17	30	44	46	35	16	8	7	14	49 - 45
50 - 54	449	520	969	183	8	11	23	20	30	31	17	10	10	7	16	54 - 50
55 - 59	271	277	548	103	9	3	14	16	10	13	10	4	6	7	11	59 - 55
60 - 64	269	293	562	89	14	11	14	12	5	5	10	6	3	1	8	64 - 60
65+	929	982	1,911	247	76	37	39	18	15	17	9	10	4	8	14	+65
Total	4,551	4,828	9,379	2,188	118	71	127	136	212	287	298	272	262	201	204	المجموع

جدول 12 (تابع): النساء الفلسطينيات (15 سنة فأكثر) في محافظة جنين اللاتي سبق لهن الزواج حسب فئة العمر وعدد المواليد الذكور الذين سبق إنجابهم أحياء حسب جنس المولود ونوع التجمع، 2017

Table 12 (Cont.): Ever Married Palestinian Women (15 Years and over) in Jenin Governorate by Age Group, Number of Birth Ever Born Alive by Sex of Births and Type of Locality, 2017
(Camps, مخيمات)

Age Group	مجموع المواليد الذكور الذين سبق إنجابهم أحياء Total Number of Males Births Ever Born Alive	مجموع النساء (15 سنة فأكثر) اللاتي سبق لهن الزواج Total of Ever Married Women (15 Years and over)	عدد النساء حسب عدد المواليد الذكور الذين سبق إنجابهم أحياء Ever Married Women with Indicated Number of Males Births Ever Born Alive											فئة العمر	
			+10	9	8	7	6	5	4	3	2	1	0		
			15 - 19	11	36	0	0	0	0	0	0	0	0		0
20 - 24	142	220	0	0	0	0	0	0	0	0	4	24	82	110	24 - 20
25 - 29	327	293	0	0	0	0	0	1	2	26	64	108	92	29 - 25	
30 - 34	468	264	0	0	0	1	0	5	13	54	76	70	45	34 - 30	
35 - 39	583	264	0	0	0	0	4	4	26	71	90	42	27	39 - 35	
40 - 44	655	265	0	0	0	0	4	14	41	68	74	45	19	44 - 40	
45 - 49	570	224	0	0	2	3	6	13	33	49	60	33	25	49 - 45	
50 - 54	520	183	0	0	0	2	11	19	35	39	34	20	23	54 - 50	
55 - 59	277	103	1	2	1	0	3	7	18	19	23	12	17	59 - 55	
60 - 64	293	89	0	0	2	4	8	4	20	24	12	5	10	64 - 60	
65+	982	247	1	8	3	22	28	40	49	29	27	17	23	+65	
Total	4,828	2,188	2	10	8	32	64	107	237	383	485	443	417	المجموع	

جدول 12 (تابع): النساء الفلسطينيات (15 سنة فأكثر) في محافظة جنين اللاتي سبق لهن الزواج حسب فئة العمر وعدد المواليد الذين سبق إنجابهم أحياء حسب جنس المولود ونوع التجمع، 2017

Table 12 (Cont.): Ever Married Palestinian Women (15 Years and over) in Jenin Governorate by Age Group, Number of Birth Ever Born Alive by Sex of Births and Type of Locality, 2017
(Camps, مخيمات)

Age Group	مجموع المواليد الإناث اللواتي سبق إنجابهن أحياء Total Number of Females Births Ever Born Alive	مجموع النساء (15 سنة فأكثر) اللاتي سبق لهن الزواج Total of Ever Married Women (15 Years and over)	عدد النساء حسب عدد المواليد الإناث اللواتي سبق إنجابهن أحياء Ever Married Women with Indicated Number of Females Births Ever Born Alive											فئة العمر	
			+10	9	8	7	6	5	4	3	2	1	0		
			15 - 19	11	36	0	0	0	0	0	0	0	0		0
20 - 24	137	220	0	0	0	0	0	0	0	0	2	26	79	113	24 - 20
25 - 29	343	293	0	0	0	0	0	3	1	26	64	118	81	29 - 25	
30 - 34	407	264	0	0	0	0	2	4	13	33	64	96	52	34 - 30	
35 - 39	518	264	0	0	0	1	6	7	22	47	73	65	43	39 - 35	
40 - 44	661	265	1	0	0	2	10	14	42	55	61	52	28	44 - 40	
45 - 49	556	224	0	0	0	3	11	9	33	51	48	43	26	49 - 45	
50 - 54	449	183	0	0	2	2	6	11	33	30	38	30	31	54 - 50	
55 - 59	271	103	0	0	0	4	6	9	19	8	22	18	17	59 - 55	
60 - 64	269	89	0	1	2	4	8	8	15	9	16	9	17	64 - 60	
65+	929	247	4	4	10	10	24	38	32	47	38	22	18	+65	
Total	4,551	2,188	5	5	14	26	73	103	210	308	451	541	452	المجموع	

جدول 13: النساء الفلسطينيات (15 سنة فأكثر) في محافظة جنين اللاتي سبق لهن الزواج حسب فئة العمر وعدد المواليد الباقيين على قيد الحياة حسب جنس المولود ونوع التجمع، 2017

Table 13: Ever Married Palestinian Women (15 Years and over) in Jenin Governorate by Age Group, Number of Births Still Alive by Sex of Birth and Type of Locality, 2017

(المجموع، Total)

Age Group	مجموع المواليد الباقيين على قيد الحياة			مجموع النساء (15 سنة فأكثر) اللاتي سبق لهن الزواج	عدد النساء حسب عدد المواليد الباقيين على قيد الحياة من كلا الجنسين											فئة العمر
	Total Number of Births Still Alive				Total of Ever Married Women (15 Years and over)	Ever Married Women with Indicated Number of Births Still Alive										
	إناث Females	ذكور Males	كلا الجنسين Both Sexes	+10		9	8	7	6	5	4	3	2	1	0	
15 - 19	327	325	652	1,511	0	0	0	0	0	0	1	7	105	417	981	19 - 15
20 - 24	4,431	4,506	8,937	7,744	0	0	0	1	1	3	79	575	2,090	2,688	2,307	24 - 20
25 - 29	10,550	11,025	21,575	9,930	1	0	0	5	57	257	1,040	2,601	3,125	1,689	1,155	29 - 25
30 - 34	13,560	14,712	28,272	8,494	3	8	29	98	402	1,116	2,267	2,418	1,227	482	444	34 - 30
35 - 39	16,065	17,020	33,085	7,763	17	39	137	409	1,025	1,900	2,073	1,168	452	246	297	39 - 35
40 - 44	17,599	18,411	36,010	7,455	87	142	375	730	1,358	1,767	1,453	684	330	207	322	44 - 40
45 - 49	15,060	16,057	31,117	6,083	143	195	423	747	1,183	1,295	911	441	259	159	327	49 - 45
50 - 54	13,404	14,135	27,539	5,043	217	268	505	732	893	878	616	310	168	140	316	54 - 50
55 - 59	11,089	11,621	22,710	3,878	350	309	454	567	596	489	368	200	142	116	287	59 - 55
60 - 64	8,590	9,282	17,872	2,699	454	297	345	387	340	261	196	108	78	65	168	64 - 60
65+	20,309	21,457	41,766	6,056	1,283	709	785	813	661	521	350	243	184	144	363	+65
Total	130,984	138,551	269,535	66,656	2,555	1,967	3,053	4,489	6,516	8,487	9,354	8,755	8,160	6,353	6,967	المجموع

جدول 13 (تابع): النساء الفلسطينيات (15 سنة فأكثر) في محافظة جنين اللاتي سبق لهن الزواج حسب فئة العمر وعدد المواليد الباقين على قيد الحياة حسب جنس المولود ونوع التجمع، 2017

Table 13 (Cont.): Ever Married Palestinian Women (15 Years and over) in Jenin Governorate by Age Group, Number of Births Still Alive by Sex of Birth and Type of Locality, 2017

(المجموع، Total)

Age Group	مجموع المواليد الذكور الباقين على قيد الحياة Total Number of Male Births Still Alive	مجموع النساء (15 سنة فأكثر) اللاتي سبق لهن الزواج Total of Ever Married Women (15 Years and over)	عدد النساء حسب عدد المواليد الذكور الباقين على قيد الحياة Ever Married Women with Indicated Number of Males Births Still Alive											فئة العمر	
			+10	9	8	7	6	5	4	3	2	1	0		
			15 - 19	325	1,511	0	0	0	0	0	0	0	0		2
20 - 24	4,506	7,744	0	0	0	0	0	0	6	79	748	2,749	4,162	24 - 20	
25 - 29	11,025	9,930	0	0	0	0	0	8	99	707	2,386	3,696	3,034	29 - 25	
30 - 34	14,712	8,494	0	0	1	3	11	88	412	1,470	2,851	2,417	1,241	34 - 30	
35 - 39	17,020	7,763	0	1	0	7	44	201	800	1,921	2,618	1,494	677	39 - 35	
40 - 44	18,411	7,455	1	2	8	28	116	364	1,027	1,950	2,301	1,047	611	44 - 40	
45 - 49	16,057	6,083	2	3	20	31	163	401	940	1,643	1,601	754	525	49 - 45	
50 - 54	14,135	5,043	7	6	18	51	183	436	879	1,303	1,115	575	470	54 - 50	
55 - 59	11,621	3,878	6	7	31	86	181	448	721	852	743	388	415	59 - 55	
60 - 64	9,282	2,699	13	18	40	108	213	362	511	565	435	208	226	64 - 60	
65+	21,457	6,056	14	51	134	259	550	916	1,130	1,090	912	475	525	+65	
Total	138,551	66,656	43	88	252	573	1,461	3,224	6,525	11,582	15,737	14,068	13,103	المجموع	

جدول 13 (تابع): النساء الفلسطينيات (15 سنة فأكثر) في محافظة جنين اللاتي سبق لهن الزواج حسب فئة العمر وعدد المواليد الباقين على قيد الحياة حسب جنس المولود ونوع التجمع، 2017

Table 13 (Cont.): Ever Married Palestinian Women (15 Years and over) in Jenin Governorate by Age Group, Number of Births Still Alive by Sex of Birth and Type of Locality, 2017

(المجموع، Total)

Age Group	مجموع المواليد الإناث الباقيات على قيد الحياة Total Number of Female Births Still Alive	مجموع النساء (15 سنة فأكثر) اللاتي سبق لهن الزواج Total of Ever Married Women (15 Years and over)	عدد النساء حسب عدد المواليد الإناث الباقيات على قيد الحياة Ever Married Women with Indicated Number of Females Births Still Alive											فئة العمر	
			+10	9	8	7	6	5	4	3	2	1	0		
			15 - 19	327	1,511	0	0	0	0	0	0	0	0		3
20 - 24	4,431	7,744	0	0	0	0	0	1	6	116	734	2,586	4,301	24 - 20	
25 - 29	10,550	9,930	0	0	1	0	2	33	149	678	2,010	3,715	3,342	29 - 25	
30 - 34	13,560	8,494	0	0	1	4	29	129	458	1,202	2,289	2,689	1,693	34 - 30	
35 - 39	16,065	7,763	0	0	8	31	112	268	750	1,513	2,147	1,939	995	39 - 35	
40 - 44	17,599	7,455	3	9	18	75	176	465	905	1,524	1,852	1,541	887	44 - 40	
45 - 49	15,060	6,083	6	14	28	69	168	427	807	1,235	1,468	1,152	709	49 - 45	
50 - 54	13,404	5,043	7	7	31	82	221	432	691	1,046	1,123	814	589	54 - 50	
55 - 59	11,089	3,878	7	14	51	118	206	345	610	723	768	547	489	59 - 55	
60 - 64	8,590	2,699	9	17	41	96	199	325	454	493	465	297	303	64 - 60	
65+	20,309	6,056	26	37	138	272	438	773	1,039	1,181	925	647	580	+65	
Total	130,984	66,656	58	98	317	747	1,551	3,198	5,869	9,714	13,810	16,187	15,107	المجموع	

جدول 13 (تابع): النساء الفلسطينيات (15 سنة فأكثر) في محافظة جنين اللاتي سبق لهن الزواج حسب فئة العمر وعدد المواليد الباقين على قيد الحياة حسب جنس المولود ونوع التجمع، 2017

Table 13 (Cont.): Ever Married Palestinian Women (15 Years and over) in Jenin Governorate by Age Group, Number of Births Still Alive by Sex of Birth and Type of Locality, 2017

(حضر، Urban)

Age Group	مجموع المواليد الباقين على قيد الحياة			مجموع النساء (15 سنة فأكثر) اللاتي سبق لهن الزواج Total of Ever Married Women (15 Years and over)	عدد النساء حسب عدد المواليد الباقين على قيد الحياة حسب الجنس											فئة العمر
	Total Number of Births Still Alive				Ever Married Women with Indicated Number of Births Still Alive by Sex											
	إناث Females	ذكور Males	كلا الجنسين Both Sexes		+10	9	8	7	6	5	4	3	2	1	0	
15 - 19	202	202	404	917	0	0	0	0	0	0	0	2	67	264	584	19 - 15
20 - 24	2,696	2,699	5,395	4,649	0	0	0	0	0	1	53	353	1,259	1,601	1,382	24 - 20
25 - 29	6,402	6,718	13,120	6,124	1	0	0	3	27	144	610	1,586	1,964	1,080	709	29 - 25
30 - 34	8,358	9,135	17,493	5,314	2	4	21	64	229	670	1,389	1,535	808	318	274	34 - 30
35 - 39	9,765	10,263	20,028	4,760	7	21	75	241	588	1,128	1,318	760	304	153	165	39 - 35
40 - 44	10,584	11,059	21,643	4,546	47	73	207	432	778	1,113	923	444	216	130	183	44 - 40
45 - 49	9,060	9,765	18,825	3,750	73	101	236	429	746	782	631	294	174	96	188	49 - 45
50 - 54	8,466	8,787	17,253	3,181	123	166	306	457	576	543	428	210	98	79	195	54 - 50
55 - 59	6,975	7,346	14,321	2,489	185	197	279	374	393	329	249	142	92	72	177	59 - 55
60 - 64	5,197	5,586	10,783	1,641	263	169	205	245	218	165	128	65	48	41	94	64 - 60
65+	12,188	12,760	24,948	3,689	729	432	437	494	442	330	229	159	126	87	224	+65
Total	79,893	84,320	164,213	41,060	1,430	1,163	1,766	2,739	3,997	5,205	5,958	5,550	5,156	3,921	4,175	المجموع

جدول 13 (تابع): النساء الفلسطينيات (15 سنة فأكثر) في محافظة جنين اللاتي سبق لهن الزواج حسب فئة العمر وعدد المواليد الباقين على قيد الحياة حسب جنس المولود ونوع التجمع، 2017

Table 13 (Cont.): Ever Married Palestinian Women (15 Years and over) in Jenin Governorate by Age Group, Number of Births Still Alive by Sex of Birth and Type of Locality, 2017

(حضر، Urban)

Age Group	مجموع المواليد الذكور الباقين على قيد الحياة Total Number of Male Births Still Alive	مجموع النساء (15 سنة فأكثر) اللاتي سبق لهن الزواج Total of Ever Married Women (15 Years and over)	عدد النساء حسب عدد المواليد الذكور الباقين على قيد الحياة Ever Married Women with Indicated Number of Males Births Still Alive											فئة العمر	
			+10	9	8	7	6	5	4	3	2	1	0		
			15 - 19	202	917	0	0	0	0	0	0	0	0		1
20 - 24	2,699	4,649	0	0	0	0	0	0	5	51	447	1,632	2,514	24 - 20	
25 - 29	6,718	6,124	0	0	0	0	0	6	50	434	1,446	2,294	1,894	29 - 25	
30 - 34	9,135	5,314	0	0	1	3	4	49	259	895	1,790	1,536	777	34 - 30	
35 - 39	10,263	4,760	0	0	0	5	20	117	468	1,158	1,596	985	411	39 - 35	
40 - 44	11,059	4,546	0	1	2	15	58	212	618	1,195	1,389	686	370	44 - 40	
45 - 49	9,765	3,750	2	2	10	18	85	230	558	1,028	1,028	484	305	49 - 45	
50 - 54	8,787	3,181	4	4	8	29	111	260	546	814	738	375	292	54 - 50	
55 - 59	7,346	2,489	5	3	10	53	110	276	474	536	497	272	253	59 - 55	
60 - 64	5,586	1,641	9	10	20	64	128	217	301	346	279	139	128	64 - 60	
65+	12,760	3,689	9	28	72	140	316	544	670	691	591	308	320	+65	
Total	84,320	41,060	29	48	123	327	832	1,911	3,949	7,149	9,818	8,876	7,998	المجموع	

جدول 13 (تابع): النساء الفلسطينيات (15 سنة فأكثر) في محافظة جنين اللاتي سبق لهن الزواج حسب فئة العمر وعدد المواليد الباقين على قيد الحياة حسب جنس المولود ونوع التجمع، 2017

Table 13 (Cont.): Ever Married Palestinian Women (15 Years and over) in Jenin Governorate by Age Group, Number of Births Still Alive by Sex of Birth and Type of Locality, 2017

(حضر، Urban)

Age Group	مجموع المواليد الإناث الباقيات على قيد الحياة Total Number of Female Births Still Alive	مجموع النساء (15 سنة فأكثر) اللاتي سبق لهن الزواج Total of Ever Married Women (15 Years and over)	عدد النساء حسب عدد المواليد الإناث الباقيات على قيد الحياة Ever Married Women with Indicated Number of Females Births Still Alive											فئة العمر	
			+10	9	8	7	6	5	4	3	2	1	0		
			15 - 19	202	917	0	0	0	0	0	0	0	0		0
20 - 24	2,696	4,649	0	0	0	0	0	0	4	70	453	1,564	2,558	24 - 20	
25 - 29	6,402	6,124	0	0	1	0	2	12	93	415	1,203	2,299	2,099	29 - 25	
30 - 34	8,358	5,314	0	0	1	1	16	78	276	730	1,425	1,713	1,074	34 - 30	
35 - 39	9,765	4,760	0	0	5	17	59	152	468	914	1,325	1,228	592	39 - 35	
40 - 44	10,584	4,546	2	5	10	45	102	278	544	917	1,110	974	559	44 - 40	
45 - 49	9,060	3,750	3	10	15	33	95	226	499	771	913	751	434	49 - 45	
50 - 54	8,466	3,181	4	4	23	51	147	269	420	675	699	518	371	54 - 50	
55 - 59	6,975	2,489	5	9	23	62	119	224	394	496	485	354	318	59 - 55	
60 - 64	5,197	1,641	6	12	23	54	111	201	274	312	292	176	180	64 - 60	
65+	12,188	3,689	15	21	84	175	253	455	613	711	572	418	372	+65	
Total	79,893	41,060	35	61	185	438	904	1,895	3,585	6,011	8,497	10,157	9,292	المجموع	

جدول 13 (تابع): النساء الفلسطينيات (15 سنة فأكثر) في محافظة جنين اللاتي سبق لهن الزواج حسب فئة العمر وعدد المواليد الباقين على قيد الحياة حسب جنس المولود ونوع التجمع، 2017

Table 13 (Cont.): Ever Married Palestinian Women (15 Years and over) in Jenin Governorate by Age Group, Number of Births Still Alive by Sex of Birth and Type of Locality, 2017

(ريف، Rural)

Age Group	مجموع المواليد الباقين على قيد الحياة			مجموع النساء (15 سنة فأكثر) اللاتي سبق لهن الزواج Total of Ever Married Women (15 Years and over)	عدد النساء حسب عدد المواليد الباقين على قيد الحياة حسب الجنس											فئة العمر
	Total Number of Births Still Alive				Ever Married Women with Indicated Number of Births Still Alive by Sex											
	إناث Females	ذكور Males	كلا الجنسين Both Sexes		+10	9	8	7	6	5	4	3	2	1	0	
15 - 19	116	115	231	558	0	0	0	0	0	0	1	5	35	142	375	19 - 15
20 - 24	1,598	1,668	3,266	2,875	0	0	0	1	1	2	26	196	770	1,011	868	24 - 20
25 - 29	3,810	3,996	7,806	3,513	0	0	0	2	29	107	391	944	1,064	559	417	29 - 25
30 - 34	4,805	5,125	9,930	2,916	1	4	8	32	160	407	814	811	382	148	149	34 - 30
35 - 39	5,790	6,184	11,974	2,739	10	17	57	163	403	698	691	368	131	78	123	39 - 35
40 - 44	6,373	6,730	13,103	2,644	37	61	155	279	530	589	482	216	101	67	127	44 - 40
45 - 49	5,474	5,759	11,233	2,109	66	93	176	292	395	464	243	126	74	56	124	49 - 45
50 - 54	4,506	4,873	9,379	1,679	91	95	184	247	288	297	170	90	58	55	104	54 - 50
55 - 59	3,853	4,029	7,882	1,286	160	111	164	176	187	146	109	54	44	37	98	59 - 55
60 - 64	3,131	3,435	6,566	969	182	118	129	129	112	88	60	35	28	23	65	64 - 60
65+	7,314	7,863	15,177	2,120	518	247	302	287	193	166	107	76	51	49	124	+65
Total	46,770	49,777	96,547	23,408	1,065	746	1,175	1,608	2,298	2,964	3,094	2,921	2,738	2,225	2,574	المجموع

جدول 13 (تابع): النساء الفلسطينيات (15 سنة فأكثر) في محافظة جنين اللاتي سبق لهن الزواج حسب فئة العمر وعدد المواليد الباقين على قيد الحياة حسب جنس المولود ونوع التجمع، 2017

Table 13 (Cont.): Ever Married Palestinian Women (15 Years and over) in Jenin Governorate by Age Group, Number of Births Still Alive by Sex of Birth and Type of Locality, 2017

(ريف، Rural)

Age Group	مجموع المواليد الذكور الباقين على قيد الحياة Total Number of Male Births Still Alive	مجموع النساء (15 سنة فأكثر) اللاتي سبق لهن الزواج Total of Ever Married Women (15 Years and over)	عدد النساء حسب عدد المواليد الذكور الباقين على قيد الحياة Ever Married Women with Indicated Number of Males Births Still Alive											فئة العمر	
			+10	9	8	7	6	5	4	3	2	1	0		
			15 - 19	115	558	0	0	0	0	0	0	0	0		1
20 - 24	1,668	2,875	0	0	0	0	0	0	1	25	277	1,035	1,537	24 - 20	
25 - 29	3,996	3,513	0	0	0	0	0	2	47	251	877	1,291	1,045	29 - 25	
30 - 34	5,125	2,916	0	0	0	0	6	35	143	518	988	812	414	34 - 30	
35 - 39	6,184	2,739	0	1	0	2	20	80	311	690	931	465	239	39 - 35	
40 - 44	6,730	2,644	1	1	6	13	55	140	376	688	829	316	219	44 - 40	
45 - 49	5,759	2,109	0	1	8	11	73	162	349	573	506	234	192	49 - 45	
50 - 54	4,873	1,679	3	2	10	21	65	162	300	448	338	177	153	54 - 50	
55 - 59	4,029	1,286	1	4	21	31	69	167	229	298	218	103	145	59 - 55	
60 - 64	3,435	969	4	8	20	41	78	139	194	199	138	61	87	64 - 60	
65+	7,863	2,120	5	23	57	109	213	333	416	354	287	143	180	+65	
Total	49,777	23,408	14	40	122	228	579	1,220	2,366	4,045	5,399	4,729	4,666	المجموع	

جدول 13 (تابع): النساء الفلسطينيات (15 سنة فأكثر) في محافظة جنين اللاتي سبق لهن الزواج حسب فئة العمر وعدد المواليد الباقين على قيد الحياة حسب جنس المولود ونوع التجمع، 2017

Table 13 (Cont.): Ever Married Palestinian Women (15 Years and over) in Jenin Governorate by Age Group, Number of Births Still Alive by Sex of Birth and Type of Locality, 2017

(ريف، Rural)

Age Group	مجموع المواليد الاناث الباقيات على قيد الحياة Total Number of Female Births Still Alive	مجموع النساء (15 سنة فأكثر) اللاتي سبق لهن الزواج Total of Ever Married Women (15 Years and over)	عدد النساء حسب عدد المواليد الإناث الباقيات على قيد الحياة Ever Married Women with Indicated Number of Females Births Still Alive											فئة العمر	
			+10	9	8	7	6	5	4	3	2	1	0		
			15 - 19	116	558	0	0	0	0	0	0	0	0		3
20 - 24	1,598	2,875	0	0	0	0	0	1	2	44	255	943	1,630	24 - 20	
25 - 29	3,810	3,513	0	0	0	0	0	18	55	238	743	1,300	1,159	29 - 25	
30 - 34	4,805	2,916	0	0	0	3	11	47	169	440	803	881	562	34 - 30	
35 - 39	5,790	2,739	0	0	3	14	47	110	258	552	751	646	358	39 - 35	
40 - 44	6,373	2,644	0	4	8	28	66	172	322	552	683	511	298	44 - 40	
45 - 49	5,474	2,109	3	4	13	35	64	190	280	412	506	357	245	49 - 45	
50 - 54	4,506	1,679	3	3	7	29	69	152	243	336	386	264	187	54 - 50	
55 - 59	3,853	1,286	2	5	28	53	81	112	198	218	261	177	151	59 - 55	
60 - 64	3,131	969	3	4	16	40	80	115	165	171	158	111	106	64 - 60	
65+	7,314	2,120	10	13	49	92	169	285	385	419	309	201	188	+65	
Total	46,770	23,408	21	33	124	294	587	1,202	2,077	3,385	4,864	5,480	5,341	المجموع	

جدول 13 (تابع): النساء الفلسطينيات (15 سنة فأكثر) في محافظة جنين اللاتي سبق لهن الزواج حسب فئة العمر وعدد المواليد الباقين على قيد الحياة حسب جنس المولود ونوع التجمع، 2017

Table 13 (Cont.): Ever Married Palestinian Women (15 Years and over) in Jenin Governorate by Age Group, Number of Births Still Alive by Sex of Birth and Type of Locality, 2017

(مخيمات، Camps)

Age Group	مجموع المواليد الباقين على قيد الحياة			مجموع النساء (15 سنة فأكثر) اللاتي سبق لهن الزواج Total of Ever Married Women (15 Years and over)	عدد النساء حسب عدد المواليد الباقين على قيد الحياة حسب الجنس											فئة العمر
	Total Number of Births Still Alive				Ever Married Women with Indicated Number of Births Still Alive by Sex											
	إناث Females	ذكور Males	كلا الجنسين Both Sexes		+10	9	8	7	6	5	4	3	2	1	0	
15 - 19	9	8	17	36	0	0	0	0	0	0	0	0	3	11	22	19 - 15
20 - 24	137	139	276	220	0	0	0	0	0	0	0	26	61	76	57	24 - 20
25 - 29	338	311	649	293	0	0	0	0	1	6	39	71	97	50	29	29 - 25
30 - 34	397	452	849	264	0	0	0	2	13	39	64	72	37	16	21	34 - 30
35 - 39	510	573	1,083	264	0	1	5	5	34	74	64	40	17	15	9	39 - 35
40 - 44	642	622	1,264	265	3	8	13	19	50	65	48	24	13	10	12	44 - 40
45 - 49	526	533	1,059	224	4	1	11	26	42	49	37	21	11	7	15	49 - 45
50 - 54	432	475	907	183	3	7	15	28	29	38	18	10	12	6	17	54 - 50
55 - 59	261	246	507	103	5	1	11	17	16	14	10	4	6	7	12	59 - 55
60 - 64	262	261	523	89	9	10	11	13	10	8	8	8	2	1	9	64 - 60
65+	807	834	1,641	247	36	30	46	32	26	25	14	8	7	8	15	+65
Total	4,321	4,454	8,775	2,188	60	58	112	142	221	318	302	284	266	207	218	المجموع

جدول 13 (تابع): النساء الفلسطينيات (15 سنة فأكثر) في محافظة جنين اللاتي سبق لهن الزواج حسب فئة العمر وعدد المواليد الباقين على قيد الحياة حسب جنس المولود ونوع التجمع، 2017

Table 13 (Cont.): Ever Married Palestinian Women (15 Years and over) in Jenin Governorate by Age Group, Number of Births Still Alive by Sex of Birth and Type of Locality, 2017

(مخيمات، Camps)

Age Group	مجموع المواليد الذكور الباقين على قيد الحياة Total Number of Male Births Still Alive	مجموع النساء (15 سنة فأكثر) اللاتي سبق لهن الزواج Total of Ever Married Women (15 Years and over)	عدد النساء حسب عدد المواليد الذكور الباقين على قيد الحياة Ever Married Women with Indicated Number of Males Births Still Alive											فئة العمر	
			+10	9	8	7	6	5	4	3	2	1	0		
			15 - 19	8	36	0	0	0	0	0	0	0	0		0
20 - 24	139	220	0	0	0	0	0	0	0	0	3	24	82	111	24 - 20
25 - 29	311	293	0	0	0	0	0	0	2	22	63	111	95	29 - 25	
30 - 34	452	264	0	0	0	0	1	4	10	57	73	69	50	34 - 30	
35 - 39	573	264	0	0	0	0	4	4	21	73	91	44	27	39 - 35	
40 - 44	622	265	0	0	0	0	3	12	33	67	83	45	22	44 - 40	
45 - 49	533	224	0	0	2	2	5	9	33	42	67	36	28	49 - 45	
50 - 54	475	183	0	0	0	1	7	14	33	41	39	23	25	54 - 50	
55 - 59	246	103	0	0	0	2	2	5	18	18	28	13	17	59 - 55	
60 - 64	261	89	0	0	0	3	7	6	16	20	18	8	11	64 - 60	
65+	834	247	0	0	5	10	21	39	44	45	34	24	25	+65	
Total	4,454	2,188	0	0	7	18	50	93	210	388	520	463	439	المجموع	

جدول 13 (تابع): النساء الفلسطينيات (15 سنة فأكثر) في محافظة جنين اللاتي سبق لهن الزواج حسب فئة العمر وعدد المواليد الباقين على قيد الحياة حسب جنس المولود ونوع التجمع، 2017

Table 13 (Cont.): Ever Married Palestinian Women (15 Years and over) in Jenin Governorate by Age Group, Number of Births Still Alive by Sex of Birth and Type of Locality, 2017
(مخيمات، Camps)

Age Group	مجموع المواليد الإناث الباقيات على قيد الحياة Total Number of Female Births Still Alive	مجموع النساء (15 سنة فأكثر) اللاتي سبق لهن الزواج Total of Ever Married Women (15 Years and over)	عدد النساء حسب عدد المواليد الإناث الباقيات على قيد الحياة Ever Married Women with Indicated Number of Females Births Still Alive											فئة العمر	
			+10	9	8	7	6	5	4	3	2	1	0		
			15 - 19	9	36	0	0	0	0	0	0	0	0		0
20 - 24	137	220	0	0	0	0	0	0	0	0	2	26	79	113	24 - 20
25 - 29	338	293	0	0	0	0	0	3	1	25	64	116	84	29 - 25	
30 - 34	397	264	0	0	0	0	2	4	13	32	61	95	57	34 - 30	
35 - 39	510	264	0	0	0	0	6	6	24	47	71	65	45	39 - 35	
40 - 44	642	265	1	0	0	2	8	15	39	55	59	56	30	44 - 40	
45 - 49	526	224	0	0	0	1	9	11	28	52	49	44	30	49 - 45	
50 - 54	432	183	0	0	1	2	5	11	28	35	38	32	31	54 - 50	
55 - 59	261	103	0	0	0	3	6	9	18	9	22	16	20	59 - 55	
60 - 64	262	89	0	1	2	2	8	9	15	10	15	10	17	64 - 60	
65+	807	247	1	3	5	5	16	33	41	51	44	28	20	+65	
Total	4,321	2,188	2	4	8	15	60	101	207	318	449	550	474	المجموع	

جدول 14: النساء الفلسطينيات (15 - 54 سنة) في محافظة جنين اللاتي سبق لهن الزواج حسب الحالة التعليمية وفترة العمر وعدد المواليد الذين سبق إنجابهم أحياء خلال 12 شهر السابقة للتعداد وجنس المولود، 2017
Table 14: Ever Married Palestinian Women (15 - 54 Years) in Jenin Governorate by Educational Attainment, Age Group, Number of Births Ever Born Alive and Sex of Birth Within the 12 Months Preceding the Census, 2017

Educational Attainment	Age Group	مجموع النساء (15 - 54 سنة) اللاتي سبق لهن الزواج Total of Ever Married Women (15 - 54 Years)	عدد المواليد الذين سبق إنجابهم أحياء خلال 12 شهر السابقة للتعداد وجنس المولود Live Births Ever Born in Past 12 Months Preceding the Census and Sex of Birth			فئة العمر	الحالة التعليمية
			إناث Females	ذكور Males	كلا الجنسين Both Sexes		
			Illiterate	15 - 19	0		
	20 - 24	1	0	0	0	24 - 20	
	25 - 29	5	0	1	1	29 - 25	
	30 - 34	8	1	1	2	34 - 30	
	35 - 39	26	7	1	8	39 - 35	
	40 - 44	50	0	0	0	44 - 40	
	45 - 49	97	1	3	4	49 - 45	
	50 - 54	186	0	0	0	54 - 50	
	Total	373	9	6	15	المجموع	
Can Read & Write	15 - 19	7	2	0	2	19 - 15	ملم
	20 - 24	19	0	5	5	24 - 20	
	25 - 29	52	5	8	13	29 - 25	
	30 - 34	154	12	13	25	34 - 30	
	35 - 39	316	18	29	47	39 - 35	
	40 - 44	544	11	7	18	44 - 40	
	45 - 49	650	2	3	5	49 - 45	
	50 - 54	797	0	0	0	54 - 50	
	Total	2,539	50	65	115	المجموع	
Elementary	15 - 19	133	17	20	37	19 - 15	إبتدائي
	20 - 24	235	36	36	72	24 - 20	
	25 - 29	362	41	43	84	29 - 25	
	30 - 34	951	69	77	146	34 - 30	
	35 - 39	1,529	77	70	147	39 - 35	
	40 - 44	1,861	22	37	59	44 - 40	
	45 - 49	1,631	2	7	9	49 - 45	
	50 - 54	1,453	3	4	7	54 - 50	
	Total	8,155	267	294	561	المجموع	

جدول 14 (تابع): النساء الفلسطينيات (15 - 54 سنة) في محافظة جنين اللاتي سبق لهن الزواج حسب الحالة التعليمية وفئة العمر وعدد المواليد الذين سبق إنجابهم أحياء خلال 12 شهر السابقة للتعداد وجنس المولود، 2017
Table 14 (Cont.): Ever Married Palestinian Women (15 - 54 Years) in Jenin Governorate by Educational Attainment, Age Group, Number of Births Ever Born Alive and Sex of Birth Within the 12 Months Preceding the Census, 2017

Educational Attainment	Age Group	مجموع النساء (15 - 54 سنة) اللاتي سبق لهن الزواج Total of Ever Married Women (15 - 54 Years)	عدد المواليد الذين سبق إنجابهم أحياء خلال 12 شهر السابقة للتعداد وجنس المولود Live Births Ever Born in Past 12 Months Preceding the Census and Sex of Birth			فئة العمر	الحالة التعليمية
			إناث Females	ذكور Males	كلا الجنسين Both Sexes		
			Preparatory	15 - 19	842		
	20 - 24	2,401	390	442	832	24 - 20	
	25 - 29	2,265	263	316	579	29 - 25	
	30 - 34	2,256	176	193	369	34 - 30	
	35 - 39	2,784	134	146	280	39 - 35	
	40 - 44	2,705	42	48	90	44 - 40	
	45 - 49	1,790	6	13	19	49 - 45	
	50 - 54	1,222	4	2	6	54 - 50	
	Total	16,265	1,131	1,284	2,415	المجموع	
Secondary	15 - 19	526	37	44	81	19 - 15	ثانوي
	20 - 24	3,401	550	528	1,078	24 - 20	
	25 - 29	2,982	414	411	825	29 - 25	
	30 - 34	1,683	152	159	311	34 - 30	
	35 - 39	1,108	55	56	111	39 - 35	
	40 - 44	1,041	20	16	36	44 - 40	
	45 - 49	951	3	4	7	49 - 45	
	50 - 54	663	0	0	0	54 - 50	
	Total	12,355	1,231	1,218	2,449	المجموع	
Associate Diploma	15 - 19	3	0	0	0	19 - 15	دبلوم متوسط
	20 - 24	200	39	43	82	24 - 20	
	25 - 29	332	47	46	93	29 - 25	
	30 - 34	250	21	23	44	34 - 30	
	35 - 39	217	11	22	33	39 - 35	
	40 - 44	306	2	6	8	44 - 40	
	45 - 49	398	2	2	4	49 - 45	
	50 - 54	399	0	0	0	54 - 50	
	Total	2,105	122	142	264	المجموع	

جدول 14 (تابع): النساء الفلسطينيات (15 - 54 سنة) في محافظة جنين اللاتي سبق لهن الزواج حسب الحالة التعليمية وفئة العمر وعدد المواليد الذين سبق إنجابهم أحياء خلال 12 شهر السابقة للتعداد وجنس المولود، 2017
 Table 14 (Cont.): Ever Married Palestinian Women (15 - 54 Years) in Jenin Governorate by Educational Attainment, Age Group, Number of Births Ever Born Alive and Sex of Birth Within the 12 Months Preceding the Census, 2017

Educational Attainment	Age Group	عدد المواليد الذين سبق إنجابهم أحياء خلال 12 شهر السابقة للتعداد وجنس المولود				فئة العمر	الحالة التعليمية
		Live Births Ever Born in Past 12 Months Preceding the Census and Sex of Birth					
		سبق لهن الزواج Total of Ever Married Women (15 - 54 Years)	إناث Females	ذكور Males	كلا الجنسين Both Sexes		
Bachelor	15 - 19	0	0	0	0	19 - 15	بكالوريوس
	20 - 24	1,472	217	255	472	24 - 20	
	25 - 29	3,827	560	545	1,105	29 - 25	
	30 - 34	3,049	344	334	678	34 - 30	
	35 - 39	1,690	106	119	225	39 - 35	
	40 - 44	880	26	22	48	44 - 40	
	45 - 49	519	2	4	6	49 - 45	
	50 - 54	296	0	0	0	54 - 50	
Total	11,733	1,255	1,279	2,534	المجموع		
More Than Bachelor	15 - 19	0	0	0	0	19 - 15	أعلى من بكالوريوس
	20 - 24	15	0	3	3	24 - 20	
	25 - 29	105	17	12	29	29 - 25	
	30 - 34	143	16	21	37	34 - 30	
	35 - 39	93	8	10	18	39 - 35	
	40 - 44	68	4	5	9	44 - 40	
	45 - 49	47	0	0	0	49 - 45	
	50 - 54	27	0	0	0	54 - 50	
Total	498	45	51	96	المجموع		
Total	15 - 19	1,511	172	188	360	19 - 15	المجموع
	20 - 24	7,744	1,232	1,312	2,544	24 - 20	
	25 - 29	9,930	1,347	1,382	2,729	29 - 25	
	30 - 34	8,494	791	821	1,612	34 - 30	
	35 - 39	7,763	416	453	869	39 - 35	
	40 - 44	7,455	127	141	268	44 - 40	
	45 - 49	6,083	18	36	54	49 - 45	
	50 - 54	5,043	7	6	13	54 - 50	
	Total	54,023	4,110	4,339	8,449	المجموع	

جدول 15: النساء الفلسطينيات (15 - 54 سنة) في محافظة جنين اللاتي سبق لهن الزواج حسب فئة العمر وعدد المواليد الذين سبق إنجابهم أحياء خلال 12 شهر السابقة للتعداد والباقيين على قيد الحياة والمتوفين منهم، 2017

Table 15: Ever Married Palestinian Women (15 - 54 Years) in Jenin Governorate by Age Group, Number of Births Ever Born Alive in 12 Months Preceding the Census, Number of Births Still Alive and Number of Deaths Among these Live Births, 2017

Age Group	عدد المواليد المتوفين Number of Deaths			عدد المواليد الباقيين على قيد الحياة Number of Births Still Alive			عدد المواليد الذين سبق إنجابهم أحياء Number of Births Ever Born Alive			مجموع النساء اللاتي سبق لهن الزواج Total of Ever Married Women	عدد النساء حسب عدد المواليد الذين سبق إنجابهم أحياء خلال السنة السابقة Women With Indicated Number of Births Ever Born Alive in 12 Months Preceding the Census					فئة العمر
	إناث Females	ذكور Males	كلا الجنسين Both Sexes	إناث Females	ذكور Males	كلا الجنسين Both Sexes	إناث Females	ذكور Males	كلا الجنسين Both Sexes		+ 4	3	2	1	0	
	15 - 19	2	2	4	170	186	356	172	188		360	1,511	0	0	3	
20 - 24	12	29	41	1,220	1,283	2,503	1,232	1,312	2,544	7,744	1	9	48	2,417	5,269	24 - 20
25 - 29	30	27	57	1,317	1,355	2,672	1,347	1,382	2,729	9,930	2	10	72	2,547	7,299	29 - 25
30 - 34	7	18	25	784	803	1,587	791	821	1,612	8,494	4	9	40	1,489	6,952	34 - 30
35 - 39	10	15	25	406	438	844	416	453	869	7,763	1	3	23	810	6,926	39 - 35
40 - 44	5	5	10	122	136	258	127	141	268	7,455	3	1	8	237	7,206	44 - 40
45 - 49	2	3	5	16	33	49	18	36	54	6,083	5	2	5	18	6,053	49 - 45
50 - 54	0	0	0	7	6	13	7	6	13	5,043	1	1	3	0	5,038	54 - 50
Total	68	99	167	4,042	4,240	8,282	4,110	4,339	8,449	54,023	17	35	202	7,872	45,897	المجموع

جدول 16: السكان الفلسطينيون (5 سنوات فأكثر) في محافظة جنين حسب آحاد العمر والالتحاق بالتعليم والجنس ونوع التجمع، 2017

Table 16: Palestinian Population (5 Years and over) in Jenin Governorate by Single Years of Age, Educational Attendance, Sex and Type of Locality, 2017

(المجموع، Total)

Single Years of Age	الالتحاق بالتعليم والجنس												آحاد العمر
	Educational Attendance and Sex								كلا الجنسين				
	Females				Males				Both Sexes				
	المجموع	غير مبين	غير ملتحقين	ملتحقون	المجموع	غير مبين	غير ملتحقين	ملتحقون	المجموع	غير مبين	غير ملتحقين	ملتحقون	
Total	Not Stated	Not Attending	Attending	Total	Not Stated	Not Attending	Attending	Total	Not Stated	Not Attending	Attending		
5	3,633	0	3,137	496	3,653	0	3,170	483	7,286	0	6,307	979	5
6	3,513	0	154	3,359	3,688	1	206	3,481	7,201	1	360	6,840	6
7	3,552	2	34	3,516	3,765	2	61	3,702	7,317	4	95	7,218	7
8	3,362	2	20	3,340	3,492	1	45	3,446	6,854	3	65	6,786	8
9	3,439	4	21	3,414	3,753	2	49	3,702	7,192	6	70	7,116	9
10	3,317	2	24	3,291	3,457	1	42	3,414	6,774	3	66	6,705	10
11	3,403	1	32	3,370	3,500	2	55	3,443	6,903	3	87	6,813	11
12	3,330	2	38	3,290	3,482	1	100	3,381	6,812	3	138	6,671	12
13	3,437	1	55	3,381	3,471	1	170	3,300	6,908	2	225	6,681	13
14	3,172	1	91	3,080	3,413	0	384	3,029	6,585	1	475	6,109	14
15	3,289	1	161	3,127	3,393	2	736	2,655	6,682	3	897	5,782	15
16	3,234	0	284	2,950	3,373	0	1,132	2,241	6,607	0	1,416	5,191	16
17	3,351	1	579	2,771	3,516	1	1,554	1,961	6,867	2	2,133	4,732	17
18	3,297	0	1,224	2,073	3,331	0	2,123	1,208	6,628	0	3,347	3,281	18
19	3,320	1	1,236	2,083	3,318	0	2,083	1,235	6,638	1	3,319	3,318	19
20	3,279	2	1,297	1,980	3,240	0	2,072	1,168	6,519	2	3,369	3,148	20
21	3,189	0	1,654	1,535	3,435	3	2,291	1,141	6,624	3	3,945	2,676	21
22	3,098	0	2,208	890	3,353	1	2,604	748	6,451	1	4,812	1,638	22
23	3,028	0	2,499	529	3,420	5	2,941	474	6,448	5	5,440	1,003	23
24	2,999	0	2,653	346	3,270	4	2,972	294	6,269	4	5,625	640	24
25	2,768	0	2,526	242	3,102	1	2,910	191	5,870	1	5,436	433	25
26	2,686	1	2,500	185	2,978	4	2,829	145	5,664	5	5,329	330	26
27	2,536	0	2,383	153	2,826	7	2,692	127	5,362	7	5,075	280	27
28	2,320	0	2,212	108	2,540	6	2,460	74	4,860	6	4,672	182	28
29	2,105	0	2,029	76	2,235	4	2,161	70	4,340	4	4,190	146	29
30+	53,451	12	53,118	321	53,658	62	53,174	422	107,109	74	106,292	743	+30
Total	132,108	33	82,169	49,906	136,662	111	91,016	45,535	268,770	144	173,185	95,441	المجموع

جدول 16 (تابع): السكان الفلسطينيين (5 سنوات فأكثر) في محافظة جنين حسب آحاد العمر والالتحاق بالتعليم والجنس ونوع التجمع، 2017

Table 16 (Cont.): Palestinian Population (5 Years and over) in Jenin Governorate by Single Years of Age Educational Attendance, Sex and Type of Locality, 2017
(حضر، Urban)

Single Years of Age	الالتحاق بالتعليم والجنس											آحاد العمر	
	Educational Attendance and Sex				الالتحاق بالتعليم والجنس								
	Females		اناث		Males		ذكور		Both Sexes		كلا الجنسين		
	المجموع	غير مبين	غير ملتحقين	ملتحقون	المجموع	غير مبين	غير ملتحقين	ملتحقون	المجموع	غير مبين	غير ملتحقين		ملتحقون
Total	Not Stated	Not Attending	Attending	Total	Not Stated	Not Attending	Attending	Total	Not Stated	Not Attending	Attending		
5	2,203	0	1,895	308	2,204	0	1,915	289	4,407	0	3,810	597	5
6	2,135	0	103	2,032	2,256	1	148	2,107	4,391	1	251	4,139	6
7	2,166	2	24	2,140	2,271	2	41	2,228	4,437	4	65	4,368	7
8	2,011	2	13	1,996	2,094	1	24	2,069	4,105	3	37	4,065	8
9	2,045	4	13	2,028	2,312	2	24	2,286	4,357	6	37	4,314	9
10	2,038	2	13	2,023	2,113	1	18	2,094	4,151	3	31	4,117	10
11	2,048	1	16	2,031	2,091	2	33	2,056	4,139	3	49	4,087	11
12	2,056	2	24	2,030	2,070	1	60	2,009	4,126	3	84	4,039	12
13	2,106	1	33	2,072	2,169	1	104	2,064	4,275	2	137	4,136	13
14	1,936	1	62	1,873	2,096	0	243	1,853	4,032	1	305	3,726	14
15	2,008	0	95	1,913	2,029	2	433	1,594	4,037	2	528	3,507	15
16	1,941	0	173	1,768	2,092	0	654	1,438	4,033	0	827	3,206	16
17	2,038	0	354	1,684	2,146	1	928	1,217	4,184	1	1,282	2,901	17
18	1,985	0	702	1,283	2,053	0	1,281	772	4,038	0	1,983	2,055	18
19	1,989	0	729	1,260	2,026	0	1,249	777	4,015	0	1,978	2,037	19
20	1,939	1	752	1,186	1,955	0	1,232	723	3,894	1	1,984	1,909	20
21	1,998	0	1,023	975	2,109	3	1,364	742	4,107	3	2,387	1,717	21
22	1,936	0	1,376	560	2,028	1	1,565	462	3,964	1	2,941	1,022	22
23	1,846	0	1,529	317	2,121	5	1,796	320	3,967	5	3,325	637	23
24	1,874	0	1,652	222	1,967	4	1,777	186	3,841	4	3,429	408	24
25	1,734	0	1,572	162	1,923	1	1,788	134	3,657	1	3,360	296	25
26	1,667	1	1,552	114	1,824	4	1,734	86	3,491	5	3,286	200	26
27	1,562	0	1,462	100	1,752	6	1,676	70	3,314	6	3,138	170	27
28	1,448	0	1,387	61	1,534	6	1,486	42	2,982	6	2,873	103	28
29	1,290	0	1,243	47	1,399	4	1,354	41	2,689	4	2,597	88	29
30+	33,009	9	32,790	210	33,263	58	32,952	253	66,272	67	65,742	463	+30
Total	81,008	26	50,587	30,395	83,897	106	55,879	27,912	164,905	132	106,466	58,307	المجموع

جدول 16 (تابع): السكان الفلسطينيون (5 سنوات فأكثر) في محافظة جنين حسب آحاد العمر والالتحاق بالتعليم والجنس ونوع التجمع، 2017

Table 16 (Cont.): Palestinian Population (5 Years and over) in Jenin Governorate by Single Years of Age Educational Attendance, Sex and Type of Locality, 2017

(ريف، Rural)

Single Years of Age	الالتحاق بالتعليم والجنس											آحاد العمر	
	Educational Attendance and Sex								كلا الجنسين				
	Females				Males				Both Sexes				
	المجموع	غير مبين	غير ملتحقين	ملتحقون	المجموع	غير مبين	غير ملتحقين	ملتحقون	المجموع	غير مبين	غير ملتحقين		ملتحقون
Total	Not Stated	Not Attending	Attending	Total	Not Stated	Not Attending	Attending	Total	Not Stated	Not Attending	Attending		
5	1,318	0	1,152	166	1,347	0	1,166	181	2,665	0	2,318	347	5
6	1,260	0	50	1,210	1,312	0	55	1,257	2,572	0	105	2,467	6
7	1,261	0	8	1,253	1,379	0	19	1,360	2,640	0	27	2,613	7
8	1,222	0	5	1,217	1,280	0	18	1,262	2,502	0	23	2,479	8
9	1,273	0	6	1,267	1,313	0	22	1,291	2,586	0	28	2,558	9
10	1,175	0	9	1,166	1,235	0	24	1,211	2,410	0	33	2,377	10
11	1,250	0	15	1,235	1,273	0	21	1,252	2,523	0	36	2,487	11
12	1,139	0	13	1,126	1,287	0	36	1,251	2,426	0	49	2,377	12
13	1,205	0	22	1,183	1,181	0	58	1,123	2,386	0	80	2,306	13
14	1,127	0	26	1,101	1,190	0	124	1,066	2,317	0	150	2,167	14
15	1,177	0	57	1,120	1,235	0	264	971	2,412	0	321	2,091	15
16	1,185	0	103	1,082	1,172	0	433	739	2,357	0	536	1,821	16
17	1,197	0	201	996	1,248	0	557	691	2,445	0	758	1,687	17
18	1,206	0	482	724	1,173	0	764	409	2,379	0	1,246	1,133	18
19	1,221	0	461	760	1,177	0	751	426	2,398	0	1,212	1,186	19
20	1,234	0	495	739	1,172	0	753	419	2,406	0	1,248	1,158	20
21	1,097	0	571	526	1,209	0	832	377	2,306	0	1,403	903	21
22	1,064	0	760	304	1,216	0	945	271	2,280	0	1,705	575	22
23	1,073	0	880	193	1,185	0	1,047	138	2,258	0	1,927	331	23
24	1,027	0	916	111	1,189	0	1,087	102	2,216	0	2,003	213	24
25	944	0	869	75	1,082	0	1,026	56	2,026	0	1,895	131	25
26	937	0	873	64	1,066	0	1,009	57	2,003	0	1,882	121	26
27	906	0	857	49	976	1	922	53	1,882	1	1,779	102	27
28	799	0	758	41	907	0	876	31	1,706	0	1,634	72	28
29	743	0	717	26	774	0	747	27	1,517	0	1,464	53	29
30+	18,497	2	18,393	102	18,712	3	18,554	155	37,209	5	36,947	257	+30
Total	46,537	2	28,699	17,836	48,290	4	32,110	16,176	94,827	6	60,809	34,012	المجموع

جدول 16 (تابع): السكان الفلسطينيون (5 سنوات فأكثر) في محافظة جنين حسب آحاد العمر والالتحاق بالتعليم والجنس ونوع التجمع، 2017

Table 16 (Cont.): Palestinian Population (5 Years and over) in Jenin Governorate by Single Years of Age Educational Attendance, Sex and Type of Locality, 2017

(مخيمات، Camps)

Single Years of Age	Educational Attendance and Sex											آحاد العمر	
	الالتحاق بالتعليم والجنس				الالتحاق بالتعليم والجنس				الالتحاق بالتعليم والجنس				
	Females		اناث		Males		ذكور		Both Sexes		كلا الجنسين		
	المجموع	غير مبين	غير ملتحقين	ملتحقون	المجموع	غير مبين	غير ملتحقين	ملتحقون	المجموع	غير مبين	غير ملتحقين		ملتحقون
Total	Not Stated	Not Attending	Attending	Total	Not Stated	Not Attending	Attending	Total	Not Stated	Not Attending	Attending		
5	112	0	90	22	102	0	89	13	214	0	179	35	5
6	118	0	1	117	120	0	3	117	238	0	4	234	6
7	125	0	2	123	115	0	1	114	240	0	3	237	7
8	129	0	2	127	118	0	3	115	247	0	5	242	8
9	121	0	2	119	128	0	3	125	249	0	5	244	9
10	104	0	2	102	109	0	0	109	213	0	2	211	10
11	105	0	1	104	136	0	1	135	241	0	2	239	11
12	135	0	1	134	125	0	4	121	260	0	5	255	12
13	126	0	0	126	121	0	8	113	247	0	8	239	13
14	109	0	3	106	127	0	17	110	236	0	20	216	14
15	104	1	9	94	129	0	39	90	233	1	48	184	15
16	108	0	8	100	109	0	45	64	217	0	53	164	16
17	116	1	24	91	122	0	69	53	238	1	93	144	17
18	106	0	40	66	105	0	78	27	211	0	118	93	18
19	110	1	46	63	115	0	83	32	225	1	129	95	19
20	106	1	50	55	113	0	87	26	219	1	137	81	20
21	94	0	60	34	117	0	95	22	211	0	155	56	21
22	98	0	72	26	109	0	94	15	207	0	166	41	22
23	109	0	90	19	114	0	98	16	223	0	188	35	23
24	98	0	85	13	114	0	108	6	212	0	193	19	24
25	90	0	85	5	97	0	96	1	187	0	181	6	25
26	82	0	75	7	88	0	86	2	170	0	161	9	26
27	68	0	64	4	98	0	94	4	166	0	158	8	27
28	73	0	67	6	99	0	98	1	172	0	165	7	28
29	72	0	69	3	62	0	60	2	134	0	129	5	29
30+	1,945	1	1,935	9	1,683	1	1,668	14	3,628	2	3,603	23	+30
Total	4,563	5	2,883	1,675	4,475	1	3,027	1,447	9,038	6	5,910	3,122	المجموع

جدول 17: السكان الفلسطينيين (3-5 سنوات فأكثر) في محافظة جنين حسب نوع التجمع وأحاد العمر والالتحاق برياض الاطفال والجنس، 2017

Table 17: Palestinian Population (3 - 5 Years and over) in Jenin Governorate by Type of Locality, Single Years of Age, Kindergartens Attendance and Sex, 2017

Type of Locality	Single Years of Age	الالتحاق برياض الاطفال والجنس												نوع التجمع	آحاد العمر
		Kindergartens Attendance and Sex													
		امانا				نكور				كلا الجنسين					
		Females		Males		Both Sexes		Females		Males		Both Sexes			
المجموع	غير مبين	غير ملتحقين	ملتحقون	المجموع	غير مبين	غير ملتحقين	ملتحقون	المجموع	غير مبين	غير ملتحقين	ملتحقون				
Total	Not Stated	Not Attending	Attending	Total	Not Stated	Not Attending	Attending	Total	Not Stated	Not Attending	Attending				
Total	5	3,628	1	2,829	798	3,785	0	3,019	766	7,413	1	5,848	1,564	3	المجموع
	6	3,574	0	967	2,607	3,805	1	1,078	2,726	7,379	1	2,045	5,333	4	
	7	3,633	0	620	3,013	3,653	0	626	3,027	7,286	0	1,246	6,040	5	
	Total	10,835	1	4,416	6,418	11,243	1	4,723	6,519	22,078	2	9,139	12,937	المجموع	
Urban	5	2,252	1	1,743	508	2,275	0	1,801	474	4,527	1	3,544	982	3	حضر
	6	2,169	0	537	1,632	2,296	1	597	1,698	4,465	1	1,134	3,330	4	
	7	2,203	0	366	1,837	2,204	0	346	1,858	4,407	0	712	3,695	5	
	Total	6,624	1	2,646	3,977	6,775	1	2,744	4,030	13,399	2	5,390	8,007	المجموع	
Rural	5	1,268	0	1,004	264	1,397	0	1,129	268	2,665	0	2,133	532	3	ريف
	6	1,296	0	399	897	1,396	0	458	938	2,692	0	857	1,835	4	
	7	1,318	0	231	1,087	1,347	0	266	1,081	2,665	0	497	2,168	5	
	Total	3,882	0	1,634	2,248	4,140	0	1,853	2,287	8,022	0	3,487	4,535	المجموع	
Camps	5	108	0	82	26	113	0	89	24	221	0	171	50	3	مخيمات
	6	109	0	31	78	113	0	23	90	222	0	54	168	4	
	7	112	0	23	89	102	0	14	88	214	0	37	177	5	
	Total	329	0	136	193	328	0	126	202	657	0	262	395	المجموع	

جدول 18: السكان الفلسطينيين (10 سنوات فأكثر) في محافظة جنين حسب فئة العمر والجنس والالمام بالقراءة والكتابة ونوع التجمع، 2017

Table 18: Palestinian Population (10 Years and over) in Jenin Governorate by Age Group, Sex, Literacy and Type of Locality, 2017

Age Group and Sex	Camps مخيمات				Rural ريف				Urban حضر				Total المجموع			فئة العمر والجنس	
	المجموع Total	غير مبين Not Stated	غير أمي Literate	أمي Illiterate	المجموع Total	غير مبين Not Stated	غير أمي Literate	أمي Illiterate	المجموع Total	غير مبين Not Stated	غير أمي Literate	أمي Illiterate	المجموع Total	غير مبين Not Stated	غير أمي Literate		أمي Illiterate
Both Sexes																كلا الجنسين	
10 - 14	1,197	0	1,191	6	12,062	0	12,002	60	20,723	12	20,620	91	33,982	12	33,813	157	14 - 10
15 - 19	1,124	3	1,112	9	11,991	0	11,936	55	20,307	3	20,188	116	33,422	6	33,236	180	19 - 15
20 - 24	1,072	1	1,068	3	11,466	0	11,415	51	19,773	14	19,666	93	32,311	15	32,149	147	24 - 20
25 - 29	829	0	826	3	9,134	1	9,091	42	16,133	22	16,037	74	26,096	23	25,954	119	29 - 25
30 - 34	609	0	603	6	7,022	1	6,969	52	12,433	20	12,329	84	20,064	21	19,901	142	34 - 30
35 - 39	594	1	589	4	6,190	1	6,121	68	10,717	16	10,616	85	17,501	18	17,326	157	39 - 35
40 - 44	598	0	590	8	5,939	0	5,875	64	10,158	10	10,046	102	16,695	10	16,511	174	44 - 40
45 - 49	504	1	493	10	4,828	1	4,733	94	8,649	7	8,527	115	13,981	9	13,753	219	49 - 45
50 - 54	447	0	435	12	4,056	0	3,897	159	7,630	6	7,461	163	12,133	6	11,793	334	54 - 50
55 - 59	256	0	249	7	3,001	2	2,811	188	5,848	5	5,663	180	9,105	7	8,723	375	59 - 55
60 - 64	184	0	182	2	2,090	0	1,880	210	3,655	2	3,362	291	5,929	2	5,424	503	64 - 60
65 - 69	136	0	111	25	1,443	0	1,087	356	2,654	0	2,153	501	4,233	0	3,351	882	69 - 65
70 - 74	132	0	71	61	1,025	0	502	523	1,916	1	1,261	654	3,073	1	1,834	1,238	74 - 70
75+	168	0	59	109	1,615	0	475	1,140	2,612	0	1,030	1,582	4,395	0	1,564	2,831	+75
Persons 10 Years & over	7,850	6	7,579	265	81,862	6	78,794	3,062	143,208	118	138,959	4,131	232,920	130	225,332	7,458	عدد الأفراد 10 سنوات فأكثر
Persons 15 Years & over	6,653	6	6,388	259	69,800	6	66,792	3,002	122,485	106	118,339	4,040	198,938	118	191,519	7,301	عدد الأفراد 15 سنة فأكثر

جدول 18 (تابع): السكان الفلسطينيين (10 سنوات فأكثر) في محافظة جنين حسب فئة العمر والجنس والامام بالقراءة والكتابة ونوع التجمع، 2017

Table 18 (Cont.): Palestinian Population (10 Years and over) in Jenin Governorate by Age Group, Sex, Literacy and Type of Locality, 2017

Age Group and Sex	Camps مخيمات				Rural ريف				Urban حضر				Total المجموع				فئة العمر والجنس
	المجموع Total	غير مبين Not Stated	غير أمي Literate	أمي Illiterate	المجموع Total	غير مبين Not Stated	غير أمي Literate	أمي Illiterate	المجموع Total	غير مبين Not Stated	غير أمي Literate	أمي Illiterate	المجموع Total	غير مبين Not Stated	غير أمي Literate	أمي Illiterate	
Males																	نكور
10 - 14	618	0	616	2	6,166	0	6,124	42	10,539	5	10,487	47	17,323	5	17,227	91	14 - 10
15 - 19	580	0	574	6	6,005	0	5,976	29	10,346	3	10,282	61	16,931	3	16,832	96	19 - 15
20 - 24	567	0	564	3	5,971	0	5,941	30	10,180	13	10,104	63	16,718	13	16,609	96	24 - 20
25 - 29	444	0	442	2	4,805	1	4,785	19	8,432	21	8,368	43	13,681	22	13,595	64	29 - 25
30 - 34	289	0	284	5	3,654	0	3,627	27	6,345	17	6,286	42	10,288	17	10,197	74	34 - 30
35 - 39	285	0	282	3	3,145	1	3,111	33	5,432	14	5,373	45	8,862	15	8,766	81	39 - 35
40 - 44	291	0	286	5	3,004	0	2,983	21	5,132	9	5,083	40	8,427	9	8,352	66	44 - 40
45 - 49	228	1	224	3	2,452	1	2,427	24	4,467	7	4,427	33	7,147	9	7,078	60	49 - 45
50 - 54	224	0	221	3	2,154	0	2,125	29	4,016	5	3,977	34	6,394	5	6,323	66	54 - 50
55 - 59	127	0	126	1	1,529	1	1,506	22	2,994	3	2,973	18	4,650	4	4,605	41	59 - 55
60 - 64	75	0	75	0	984	0	964	20	1,787	2	1,751	34	2,846	2	2,790	54	64 - 60
65 - 69	58	0	55	3	717	0	679	38	1,323	0	1,276	47	2,098	0	2,010	88	69 - 65
70 - 74	42	0	37	5	456	0	399	57	844	1	781	62	1,342	1	1,217	124	74 - 70
75+	64	0	45	19	617	0	406	211	923	0	715	208	1,604	0	1,166	438	+75
Persons 10 Years & over	3,892	1	3,831	60	41,659	4	41,053	602	72,760	100	71,883	777	118,311	105	116,767	1,439	عدد الأفراد 10 سنوات فأكثر
Persons 15 Years & over	3,274	1	3,215	58	35,493	4	34,929	560	62,221	95	61,396	730	100,988	100	99,540	1,348	عدد الأفراد 15 سنة فأكثر

جدول 18 (تابع): السكان الفلسطينيون (10 سنوات فأكثر) في محافظة جنين حسب فئة العمر والجنس والامام بالقراءة والكتابة ونوع التجمع، 2017

Table 18 (Cont.): Palestinian Population (10 Years and over) in Jenin Governorate by Age Group, Sex, Literacy and Type of Locality, 2017

Age Group and Sex	Camps مخيمات				Rural ريف				Urban حضر				Total المجموع				فئة العمر والجنس
	المجموع Total	غير مبين Not Stated	غير أمي Literate	أمي Illiterate	المجموع Total	غير مبين Not Stated	غير أمي Literate	أمي Illiterate	المجموع Total	غير مبين Not Stated	غير أمي Literate	أمي Illiterate	المجموع Total	غير مبين Not Stated	غير أمي Literate	أمي Illiterate	
Females																إناث	
10 - 14	579	0	575	4	5,896	0	5,878	18	10,184	7	10,133	44	16,659	7	16,586	66	14 - 10
15 - 19	544	3	538	3	5,986	0	5,960	26	9,961	0	9,906	55	16,491	3	16,404	84	19 - 15
20 - 24	505	1	504	0	5,495	0	5,474	21	9,593	1	9,562	30	15,593	2	15,540	51	24 - 20
25 - 29	385	0	384	1	4,329	0	4,306	23	7,701	1	7,669	31	12,415	1	12,359	55	29 - 25
30 - 34	320	0	319	1	3,368	1	3,342	25	6,088	3	6,043	42	9,776	4	9,704	68	34 - 30
35 - 39	309	1	307	1	3,045	0	3,010	35	5,285	2	5,243	40	8,639	3	8,560	76	39 - 35
40 - 44	307	0	304	3	2,935	0	2,892	43	5,026	1	4,963	62	8,268	1	8,159	108	44 - 40
45 - 49	276	0	269	7	2,376	0	2,306	70	4,182	0	4,100	82	6,834	0	6,675	159	49 - 45
50 - 54	223	0	214	9	1,902	0	1,772	130	3,614	1	3,484	129	5,739	1	5,470	268	54 - 50
55 - 59	129	0	123	6	1,472	1	1,305	166	2,854	2	2,690	162	4,455	3	4,118	334	59 - 55
60 - 64	109	0	107	2	1,106	0	916	190	1,868	0	1,611	257	3,083	0	2,634	449	64 - 60
65 - 69	78	0	56	22	726	0	408	318	1,331	0	877	454	2,135	0	1,341	794	69 - 65
70 - 74	90	0	34	56	569	0	103	466	1,072	0	480	592	1,731	0	617	1,114	74 - 70
75+	104	0	14	90	998	0	69	929	1,689	0	315	1,374	2,791	0	398	2,393	+75
Persons 10 Years & over	3,958	5	3,748	205	40,203	2	37,741	2,460	70,448	18	67,076	3,354	114,609	25	108,565	6,019	عدد الأفراد 10 سنوات فأكثر
Persons 15 Years & over	3,379	5	3,173	201	34,307	2	31,863	2,442	60,264	11	56,943	3,310	97,950	18	91,979	5,953	عدد الأفراد 15 سنة فأكثر

جدول 19: السكان الفلسطينيين (10 سنوات فأكثر) في محافظة جنين الملتحقون حالياً بالتعليم حسب الحالة التعليمية والجنس وفئة العمر ونوع التجمع، 2017

Table 19: Palestinian Population (10 Years and over) in Jenin Governorate Currently at School by Educational Attainment, Sex, Age Group and Type of Locality, 2017

(المجموع، Total)

Educational Attainment and Sex	المجموع Total	فئة العمر Age Group					الحالة التعليمية والجنس
		+30	29 - 25	24 - 20	19 - 15	14 - 10	
Both Sexes							كلا الجنسين
Illiterate	1	0	0	0	0	1	امي
Can Read and Write	12,799	34	2	3	10	12,750	ملم
Elementary	19,771	64	10	12	627	19,058	ابتدائي
Preparatory	16,251	91	26	88	14,876	1,170	اعدادي
Secondary	16,395	342	1,012	8,263	6,778	.	ثانوي
Associate Diploma	222	23	41	145	13	.	دبلوم متوسط
Bachelor	937	134	229	574	.	.	بكالوريوس
Higher Diploma	23	11	4	8	.	.	دبلوم عالي
Master	93	37	44	12	.	.	ماجستير
Ph.D	10	7	3	0	.	.	دكتوراه
Total	66,502	743	1,371	9,105	22,304	32,979	المجموع
Males							ذكور
Illiterate	1	0	0	0	0	1	امي
Can Read and Write	6,478	12	2	2	5	6,457	ملم
Elementary	9,835	23	9	11	279	9,513	ابتدائي
Preparatory	7,249	56	15	48	6,534	596	اعدادي
Secondary	6,516	199	403	3,438	2,476	.	ثانوي
Associate Diploma	103	10	18	69	6	.	دبلوم متوسط
Bachelor	461	84	129	248	.	.	بكالوريوس
Higher Diploma	7	3	2	2	.	.	دبلوم عالي
Master	64	30	27	7	.	.	ماجستير
Ph.D	7	5	2	0	.	.	دكتوراه
Total	30,721	422	607	3,825	9,300	16,567	المجموع
Females							اناث
Illiterate	0	0	0	0	0	0	امي
Can Read and Write	6,321	22	0	1	5	6,293	ملم
Elementary	9,936	41	1	1	348	9,545	ابتدائي
Preparatory	9,002	35	11	40	8,342	574	اعدادي
Secondary	9,879	143	609	4,825	4,302	.	ثانوي
Associate Diploma	119	13	23	76	7	.	دبلوم متوسط
Bachelor	476	50	100	326	.	.	بكالوريوس
Higher Diploma	16	8	2	6	.	.	دبلوم عالي
Master	29	7	17	5	.	.	ماجستير
Ph.D	3	2	1	0	.	.	دكتوراه
Total	35,781	321	764	5,280	13,004	16,412	المجموع

جدول 19 (تابع): السكان الفلسطينيون (10 سنوات فأكثر) في محافظة جنين الملحقون حالياً بالتعليم حسب الحالة التعليمية والجنس وفئة العمر

ونوع التجمع، 2017

Table 19 (Cont.): Palestinian Population (10 Years and over) in Jenin Governorate Currently at School by Educational Attainment, Sex, Age Group and Type of Locality, 2017 (Urban, حضر)

Educational Attainment and Sex	المجموع Total	Age Group					الحالة التعليمية والجنس
		+30	29 - 25	24 - 20	19 - 15	14 - 10	
Both Sexes							كلا الجنسين
Illiterate	0	0	0	0	0	0	امي
Can Read and Write	7,775	18	1	2	5	7,749	ملم
Elementary	12,052	43	6	9	384	11,610	ابتدائي
Preparatory	9,950	53	17	54	9,080	746	اعدادي
Secondary	10,158	213	604	5,110	4,231	.	ثانوي
Associate Diploma	144	9	24	105	6	.	دبلوم متوسط
Bachelor	650	87	165	398	.	.	بكالوريوس
Higher Diploma	17	8	3	6	.	.	دبلوم عالي
Master	70	26	35	9	.	.	ماجستير
Ph.D	8	6	2	0	.	.	دكتوراه
Total	40,824	463	857	5,693	13,706	20,105	المجموع
Males							ذكور
Illiterate	0	0	0	0	0	0	امي
Can Read and Write	3,934	6	1	2	2	3,923	ملم
Elementary	5,956	15	6	8	165	5,762	ابتدائي
Preparatory	4,515	32	9	27	4,056	391	اعدادي
Secondary	4,112	120	234	2,184	1,574	.	ثانوي
Associate Diploma	62	5	11	45	1	.	دبلوم متوسط
Bachelor	299	48	90	161	.	.	بكالوريوس
Higher Diploma	4	2	1	1	.	.	دبلوم عالي
Master	46	21	20	5	.	.	ماجستير
Ph.D	5	4	1	0	.	.	دكتوراه
Total	18,933	253	373	2,433	5,798	10,076	المجموع
Females							إناث
Illiterate	0	0	0	0	0	0	امي
Can Read and Write	3,841	12	0	0	3	3,826	ملم
Elementary	6,096	28	0	1	219	5,848	ابتدائي
Preparatory	5,435	21	8	27	5,024	355	اعدادي
Secondary	6,046	93	370	2,926	2,657	.	ثانوي
Associate Diploma	82	4	13	60	5	.	دبلوم متوسط
Bachelor	351	39	75	237	.	.	بكالوريوس
Higher Diploma	13	6	2	5	.	.	دبلوم عالي
Master	24	5	15	4	.	.	ماجستير
Ph.D	3	2	1	0	.	.	دكتوراه
Total	21,891	210	484	3,260	7,908	10,029	المجموع

جدول 19 (تابع): السكان الفلسطينيون (10 سنوات فأكثر) في محافظة جنين الملحقون حالياً بالتعليم حسب الحالة التعليمية والجنس وفئة العمر

ونوع التجمع، 2017

Table 19 (Cont.): Palestinian Population (10 Years and over) in Jenin Governorate Currently at School by Educational Attainment, Sex, Age Group and Type of Locality, 2017

(ريف، Rural)

Educational Attainment and Sex	المجموع Total	Age Group					الحالة التعليمية والجنس
		+30	29 - 25	24 - 20	19 - 15	14 - 10	
Both Sexes							كلا الجنسين
Illiterate	1	0	0	0	0	1	امي
Can Read and Write	4,603	15	1	1	5	4,581	ملم
Elementary	6,993	19	4	3	222	6,745	ابتدائي
Preparatory	5,791	35	9	30	5,330	387	اعدادي
Secondary	5,799	117	382	2,945	2,355	.	ثانوي
Associate Diploma	72	14	14	38	6	.	دبلوم متوسط
Bachelor	260	43	59	158	.	.	بكالوريوس
Higher Diploma	6	3	1	2	.	.	دبلوم عالي
Master	21	10	8	3	.	.	ماجستير
Ph.D	2	1	1	0	.	.	دكتوراه
Total	23,548	257	479	3,180	7,918	11,714	المجموع
Males							ذكور
Illiterate	1	0	0	0	0	1	امي
Can Read and Write	2,322	6	1	0	3	2,312	ملم
Elementary	3,514	7	3	3	100	3,401	ابتدائي
Preparatory	2,521	23	6	18	2,285	189	اعدادي
Secondary	2,255	71	161	1,179	844	.	ثانوي
Associate Diploma	38	5	6	23	4	.	دبلوم متوسط
Bachelor	152	33	38	81	.	.	بكالوريوس
Higher Diploma	3	1	1	1	.	.	دبلوم عالي
Master	17	8	7	2	.	.	ماجستير
Ph.D	2	1	1	0	.	.	دكتوراه
Total	10,825	155	224	1,307	3,236	5,903	المجموع
Females							اناث
Illiterate	0	0	0	0	0	0	امي
Can Read and Write	2,281	9	0	1	2	2,269	ملم
Elementary	3,479	12	1	0	122	3,344	ابتدائي
Preparatory	3,270	12	3	12	3,045	198	اعدادي
Secondary	3,544	46	221	1,766	1,511	.	ثانوي
Associate Diploma	34	9	8	15	2	.	دبلوم متوسط
Bachelor	108	10	21	77	.	.	بكالوريوس
Higher Diploma	3	2	0	1	.	.	دبلوم عالي
Master	4	2	1	1	.	.	ماجستير
Ph.D	0	0	0	0	.	.	دكتوراه
Total	12,723	102	255	1,873	4,682	5,811	المجموع

جدول 19 (تابع): السكان الفلسطينيون (10 سنوات فأكثر) في محافظة جنين الملحقون حالياً بالتعليم حسب الحالة التعليمية والجنس وفئة العمر

ونوع التجمع، 2017

Table 19 (Cont.): Palestinian Population (10 Years and over) in Jenin Governorate Currently at School by Educational Attainment, Sex, Age Group and Type of Locality, 2017

(مخيمات، Camps)

Educational Attainment and Sex	المجموع Total	Age Group					الحالة التعليمية والجنس
		+30	29 - 25	24 - 20	19 - 15	14 - 10	
Both Sexes							كلا الجنسين
Illiterate	0	0	0	0	0	0	امي
Can Read and Write	421	1	0	0	0	420	ملم
Elementary	726	2	0	0	21	703	ابتدائي
Preparatory	510	3	0	4	466	37	اعدادي
Secondary	438	12	26	208	192	.	ثانوي
Associate Diploma	6	0	3	2	1	.	دبلوم متوسط
Bachelor	27	4	5	18	.	.	بكالوريوس
Higher Diploma	0	0	0	0	.	.	دبلوم عالي
Master	2	1	1	0	.	.	ماجستير
Ph.D	0	0	0	0	.	.	دكتوراه
Total	2,130	23	35	232	680	1,160	المجموع
Males							ذكور
Illiterate	0	0	0	0	0	0	امي
Can Read and Write	222	0	0	0	0	222	ملم
Elementary	365	1	0	0	14	350	ابتدائي
Preparatory	213	1	0	3	193	16	اعدادي
Secondary	149	8	8	75	58	.	ثانوي
Associate Diploma	3	0	1	1	1	.	دبلوم متوسط
Bachelor	10	3	1	6	.	.	بكالوريوس
Higher Diploma	0	0	0	0	.	.	دبلوم عالي
Master	1	1	0	0	.	.	ماجستير
Ph.D	0	0	0	0	.	.	دكتوراه
Total	963	14	10	85	266	588	المجموع
Females							اناث
Illiterate	0	0	0	0	0	0	امي
Can Read and Write	199	1	0	0	0	198	ملم
Elementary	361	1	0	0	7	353	ابتدائي
Preparatory	297	2	0	1	273	21	اعدادي
Secondary	289	4	18	133	134	.	ثانوي
Associate Diploma	3	0	2	1	0	.	دبلوم متوسط
Bachelor	17	1	4	12	.	.	بكالوريوس
Higher Diploma	0	0	0	0	.	.	دبلوم عالي
Master	1	0	1	0	.	.	ماجستير
Ph.D	0	0	0	0	.	.	دكتوراه
Total	1,167	9	25	147	414	572	المجموع

جدول 20: السكان الفلسطينيون (10 سنوات فأكثر) في محافظة جنين غير الملحقين حالياً بالتعليم حسب الحالة التعليمية والجنس وفئة العمر ونوع التجمع، 2017

Table 20: Palestinian Population (10 Years and over) in Jenin Governorate Not Currently at School by Educational Attainment, Sex, Age Group and Type of Locality, 2017

(المجموع، Total)

Educational Attainment and Sex	المجموع Total	فئة العمر								الحالة التعليمية والجنس
		Age Group								
		+65	64 - 55	54 - 45	44 - 35	34 - 25	24 - 20	19 - 15	14 - 10	
Both Sexes										كلا الجنسين
Illiterate	7,457	4,951	878	553	331	261	147	180	156	امي
Can Read and Write	10,768	2,218	2,637	2,479	1,821	898	261	271	183	ملم
Elementary	26,802	1,698	4,032	5,956	6,637	4,023	1,729	2,152	575	ابتدائي
Preparatory	52,344	921	2,797	7,033	12,994	12,775	9,411	6,336	77	اعدادي
Secondary	29,729	739	1,658	4,861	5,394	9,538	5,395	2,144	.	ثانوي
Associate Diploma	7,833	578	1,504	2,106	1,002	1,680	934	29	.	دبلوم متوسط
Bachelor	29,079	489	1,236	2,477	5,171	14,443	5,263	.	.	بكالوريوس
Higher Diploma	312	28	39	52	67	112	14	.	.	دبلوم عالي
Master	1,602	46	130	353	423	613	37	.	.	ماجستير
Ph.D	362	25	76	123	101	37	0	.	.	دكتوراه
Total	166,288	11,693	14,987	25,993	33,941	44,380	23,191	11,112	991	المجموع
Males										ذكور
Illiterate	1,438	650	95	126	147	138	96	96	90	امي
Can Read and Write	4,518	1,127	746	739	742	589	218	220	137	ملم
Elementary	14,346	1,084	1,765	2,519	2,880	2,494	1,371	1,769	464	ابتدائي
Preparatory	31,330	685	1,644	3,763	7,058	7,641	6,012	4,467	60	اعدادي
Secondary	16,566	556	976	3,113	3,140	5,041	2,681	1,059	.	ثانوي
Associate Diploma	4,681	398	1,063	1,223	441	987	552	17	.	دبلوم متوسط
Bachelor	13,075	445	962	1,540	2,327	5,867	1,934	.	.	بكالوريوس
Higher Diploma	170	25	31	38	36	37	3	.	.	دبلوم عالي
Master	1,042	44	120	293	272	300	13	.	.	ماجستير
Ph.D	319	24	71	109	89	26	0	.	.	دكتوراه
Total	87,485	5,038	7,473	13,463	17,132	23,120	12,880	7,628	751	المجموع
Females										اناث
Illiterate	6,019	4,301	783	427	184	123	51	84	66	امي
Can Read and Write	6,250	1,091	1,891	1,740	1,079	309	43	51	46	ملم
Elementary	12,456	614	2,267	3,437	3,757	1,529	358	383	111	ابتدائي
Preparatory	21,014	236	1,153	3,270	5,936	5,134	3,399	1,869	17	اعدادي
Secondary	13,163	183	682	1,748	2,254	4,497	2,714	1,085	.	ثانوي
Associate Diploma	3,152	180	441	883	561	693	382	12	.	دبلوم متوسط
Bachelor	16,004	44	274	937	2,844	8,576	3,329	.	.	بكالوريوس
Higher Diploma	142	3	8	14	31	75	11	.	.	دبلوم عالي
Master	560	2	10	60	151	313	24	.	.	ماجستير
Ph.D	43	1	5	14	12	11	0	.	.	دكتوراه
Total	78,803	6,655	7,514	12,530	16,809	21,260	10,311	3,484	240	المجموع

جدول 20 (تابع): السكان الفلسطينيون (10 سنوات فأكثر) في محافظة جنين غير الملحقين حالياً بالتعليم حسب الحالة التعليمية والجنس وفئة العمر

ونوع التجمع، 2017

Table 20 (Cont.): Palestinian Population (10 Years and over) in Jenin Governorate Not Currently at School by Educational Attainment, Sex, Age Group and Type of Locality, 2017 (حضر، Urban)

Educational Attainment and Sex	المجموع Total	فئة العمر								الحالة التعليمية والجنس
		Age Group								
		+65	64 - 55	54 - 45	44 - 35	34 - 25	24 - 20	19 - 15	14 - 10	
Both Sexes										كلا الجنسين
Illiterate	4,131	2,737	471	278	187	158	93	116	91	امي
Can Read and Write	6,306	1,396	1,529	1,430	1,002	519	167	161	102	ملم
Elementary	16,377	1,067	2,477	3,688	3,930	2,533	1,026	1,298	358	ابتدائي
Preparatory	31,302	602	1,774	4,227	7,653	7,657	5,598	3,736	55	اعدادي
Secondary	18,683	511	1,181	3,179	3,519	5,798	3,225	1,270	.	ثانوي
Associate Diploma	5,017	422	969	1,335	657	1,049	568	17	.	دبلوم متوسط
Bachelor	18,803	363	884	1,688	3,340	9,181	3,347	.	.	بكالوريوس
Higher Diploma	202	19	26	34	40	74	9	.	.	دبلوم عالي
Master	1,153	36	92	252	293	447	33	.	.	ماجستير
Ph.D	292	23	68	92	83	26	0	.	.	دكتوراه
Total	102,266	7,176	9,471	16,203	20,704	27,442	14,066	6,598	606	المجموع
Males										ذكور
Illiterate	777	317	52	67	85	85	63	61	47	امي
Can Read and Write	2,711	682	440	453	422	351	146	137	80	ملم
Elementary	8,993	643	1,124	1,679	1,782	1,575	823	1,077	290	ابتدائي
Preparatory	18,515	416	994	2,241	4,088	4,565	3,579	2,591	41	اعدادي
Secondary	10,426	362	682	1,966	2,048	3,085	1,614	669	.	ثانوي
Associate Diploma	2,879	269	643	725	289	616	327	10	.	دبلوم متوسط
Bachelor	8,339	324	664	990	1,475	3,718	1,168	.	.	بكالوريوس
Higher Diploma	108	16	20	24	20	26	2	.	.	دبلوم عالي
Master	723	34	83	210	179	205	12	.	.	ماجستير
Ph.D	256	22	63	81	73	17	0	.	.	دكتوراه
Total	53,727	3,085	4,765	8,436	10,461	14,243	7,734	4,545	458	المجموع
Females										اناث
Illiterate	3,354	2,420	419	211	102	73	30	55	44	امي
Can Read and Write	3,595	714	1,089	977	580	168	21	24	22	ملم
Elementary	7,384	424	1,353	2,009	2,148	958	203	221	68	ابتدائي
Preparatory	12,787	186	780	1,986	3,565	3,092	2,019	1,145	14	اعدادي
Secondary	8,257	149	499	1,213	1,471	2,713	1,611	601	.	ثانوي
Associate Diploma	2,138	153	326	610	368	433	241	7	.	دبلوم متوسط
Bachelor	10,464	39	220	698	1,865	5,463	2,179	.	.	بكالوريوس
Higher Diploma	94	3	6	10	20	48	7	.	.	دبلوم عالي
Master	430	2	9	42	114	242	21	.	.	ماجستير
Ph.D	36	1	5	11	10	9	0	.	.	دكتوراه
Total	48,539	4,091	4,706	7,767	10,243	13,199	6,332	2,053	148	المجموع

جدول 20 (تابع): السكان الفلسطينيون (10 سنوات فأكثر) في محافظة جنين غير الملحقين حالياً بالتعليم حسب الحالة التعليمية والجنس وفئة العمر

ونوع التجمع، 2017

Table 20 (Cont.): Palestinian Population (10 Years and over) in Jenin Governorate Not Currently at School by Educational Attainment, Sex, Age Group and Type of Locality, 2017

(ريف، Rural)

Educational Attainment and Sex	المجموع Total	فئة العمر								الحالة التعليمية والجنس
		+65	64 - 55	54 - 45	44 - 35	34 - 25	24 - 20	19 - 15	14 - 10	
Both Sexes										كلا الجنسين
Illiterate	3,061	2,019	398	253	132	94	51	55	59	امي
Can Read and Write	4,055	733	1,047	966	733	323	79	98	76	ملم
Elementary	9,446	564	1,427	2,064	2,468	1,342	610	775	196	ابتدائي
Preparatory	18,913	280	911	2,533	4,855	4,604	3,412	2,301	17	اعدادي
Secondary	10,075	204	421	1,494	1,677	3,457	1,990	832	.	ثانوي
Associate Diploma	2,525	139	484	670	309	578	333	12	.	دبلوم متوسط
Bachelor	9,632	122	335	721	1,710	4,942	1,802	.	.	بكالوريوس
Higher Diploma	106	9	12	18	27	35	5	.	.	دبلوم عالي
Master	428	9	34	98	125	158	4	.	.	ماجستير
Ph.D	67	2	8	29	18	10	0	.	.	دكتوراه
Total	58,308	4,081	5,077	8,846	12,054	15,543	8,286	4,073	348	المجموع
Males										ذكور
Illiterate	601	306	42	53	54	46	30	29	41	امي
Can Read and Write	1,617	406	290	253	285	198	60	72	53	ملم
Elementary	4,804	398	585	752	992	818	478	626	155	ابتدائي
Preparatory	11,573	245	587	1,390	2,709	2,779	2,187	1,662	14	اعدادي
Secondary	5,636	176	274	1,041	986	1,812	974	373	.	ثانوي
Associate Diploma	1,660	120	391	458	141	334	209	7	.	دبلوم متوسط
Bachelor	4,512	118	286	511	811	2,062	724	.	.	بكالوريوس
Higher Diploma	61	9	10	14	16	11	1	.	.	دبلوم عالي
Master	305	9	33	81	90	91	1	.	.	ماجستير
Ph.D	61	2	8	27	16	8	0	.	.	دكتوراه
Total	30,830	1,789	2,506	4,580	6,100	8,159	4,664	2,769	263	المجموع
Females										اناث
Illiterate	2,460	1,713	356	200	78	48	21	26	18	امي
Can Read and Write	2,438	327	757	713	448	125	19	26	23	ملم
Elementary	4,642	166	842	1,312	1,476	524	132	149	41	ابتدائي
Preparatory	7,340	35	324	1,143	2,146	1,825	1,225	639	3	اعدادي
Secondary	4,439	28	147	453	691	1,645	1,016	459	.	ثانوي
Associate Diploma	865	19	93	212	168	244	124	5	.	دبلوم متوسط
Bachelor	5,120	4	49	210	899	2,880	1,078	.	.	بكالوريوس
Higher Diploma	45	0	2	4	11	24	4	.	.	دبلوم عالي
Master	123	0	1	17	35	67	3	.	.	ماجستير
Ph.D	6	0	0	2	2	2	0	.	.	دكتوراه
Total	27,478	2,292	2,571	4,266	5,954	7,384	3,622	1,304	85	المجموع

جدول 20 (تابع): السكان الفلسطينيون (10 سنوات فأكثر) في محافظة جنين غير الملحقين حالياً بالتعليم حسب الحالة التعليمية والجنس وفئة العمر

ونوع التجمع، 2017

Table 20 (Cont.): Palestinian Population (10 Years and over) in Jenin Governorate Not Currently at School by Educational Attainment, Sex, Age Group and Type of Locality, 2017 (Camps, مخيمات)

Educational Attainment and Sex	المجموع Total	فئة العمر								الحالة التعليمية والجنس
		Age Group								
		+65	64 - 55	54 - 45	44 - 35	34 - 25	24 - 20	19 - 15	14 - 10	
Both Sexes										كلا الجنسين
Illiterate	265	195	9	22	12	9	3	9	6	امي
Can Read and Write	407	89	61	83	86	56	15	12	5	ملم
Elementary	979	67	128	204	239	148	93	79	21	ابتدائي
Preparatory	2,129	39	112	273	486	514	401	299	5	اعدادي
Secondary	971	24	56	188	198	283	180	42	.	ثانوي
Associate Diploma	291	17	51	101	36	53	33	0	.	دبلوم متوسط
Bachelor	644	4	17	68	121	320	114	.	.	بكالوريوس
Higher Diploma	4	0	1	0	0	3	0	.	.	دبلوم عالي
Master	21	1	4	3	5	8	0	.	.	ماجستير
Ph.D	3	0	0	2	0	1	0	.	.	دكتوراه
Total	5,714	436	439	944	1,183	1,395	839	441	37	المجموع
Males										ذكور
Illiterate	60	27	1	6	8	7	3	6	2	امي
Can Read and Write	190	39	16	33	35	40	12	11	4	ملم
Elementary	549	43	56	88	106	101	70	66	19	ابتدائي
Preparatory	1,242	24	63	132	261	297	246	214	5	اعدادي
Secondary	504	18	20	106	106	144	93	17	.	ثانوي
Associate Diploma	142	9	29	40	11	37	16	0	.	دبلوم متوسط
Bachelor	224	3	12	39	41	87	42	.	.	بكالوريوس
Higher Diploma	1	0	1	0	0	0	0	.	.	دبلوم عالي
Master	14	1	4	2	3	4	0	.	.	ماجستير
Ph.D	2	0	0	1	0	1	0	.	.	دكتوراه
Total	2,928	164	202	447	571	718	482	314	30	المجموع
Females										اناث
Illiterate	205	168	8	16	4	2	0	3	4	امي
Can Read and Write	217	50	45	50	51	16	3	1	1	ملم
Elementary	430	24	72	116	133	47	23	13	2	ابتدائي
Preparatory	887	15	49	141	225	217	155	85	0	اعدادي
Secondary	467	6	36	82	92	139	87	25	.	ثانوي
Associate Diploma	149	8	22	61	25	16	17	0	.	دبلوم متوسط
Bachelor	420	1	5	29	80	233	72	.	.	بكالوريوس
Higher Diploma	3	0	0	0	0	3	0	.	.	دبلوم عالي
Master	7	0	0	1	2	4	0	.	.	ماجستير
Ph.D	1	0	0	1	0	0	0	.	.	دكتوراه
Total	2,786	272	237	497	612	677	357	127	7	المجموع

جدول 21: السكان الفلسطينيون في محافظة جنين الذين أنهوا دبلوم متوسط فأعلى حسب التخصص والجنس وفئة العمر، 2017

Table 21: Palestinian Population in Jenin Governorate Completed Associate Diploma and Above by Specialization, Sex and Age Group, 2017

Specialization and Sex	المجموع	Age Group						فئة العمر	التخصص والجنس
		+65	64 - 55	54 - 45	44 - 35	34 - 25	24 - 20	19-17	
Both Sexes									كلا الجنسين
Education	11,158	242	736	1,682	2,604	4,897	996	1	التعليم
Arts	691	6	26	66	151	274	162	6	الفنون
Humanities (excluding languages)	294	39	40	59	49	73	34	0	الدراسات الإنسانية (باستثناء اللغات)
Languages	2,877	299	367	379	321	1,136	374	1	اللغات
Social and behavioural sciences	1,123	35	83	206	272	418	109	0	العلوم الاجتماعية والسلوكية
Journalism and information	285	5	19	67	50	97	47	0	الصحافة والإعلام
Business and administration	9,321	79	651	1,018	1,178	4,029	2,359	7	الأعمال والإدارة
Law	1,825	61	121	189	297	673	482	2	القانون
Biological and related sciences	263	7	17	23	19	148	48	1	العلوم البيولوجية والعلوم المتصلة بها
Environment	24	2	1	5	6	6	4	0	البيئة
Physical sciences	757	65	56	55	62	372	147	0	العلوم الفيزيائية
Mathematics and statistics	717	65	81	60	58	355	98	0	الرياضيات والإحصاء
Information and Communication Technologies (ICTs)	1,851	2	52	141	265	1,057	331	3	تكنولوجيا الاتصالات والمعلومات
Engineering and engineering trades	2,330	49	153	321	271	942	581	13	الهندسة والحرف الهندسية
Manufacturing and processing	39	4	8	6	12	5	4	0	التصنيع والمعالجة
Architecture and construction	1,207	35	216	125	131	449	249	2	الهندسة المعمارية والبناء
Agriculture	322	29	28	52	72	85	56	0	الزراعة
Veterinary	56	2	5	7	9	26	7	0	البيطرة
Health	3,379	104	259	488	526	1,380	619	3	الصحة
Welfare	1,182	12	21	139	375	522	112	1	الرفاه
Personal services	440	17	29	32	66	222	74	0	الخدمات الشخصية
Security services	137	5	6	4	21	58	43	0	خدمات الأمن
Transport services	18	0	5	3	3	5	2	0	خدمات النقل
Other	2	0	1	0	1	0	0	0	أخرى
Not Stated	175	3	9	12	17	83	49	2	غير مبين
Total	40,473	1,167	2,990	5,139	6,836	17,312	6,987	42	المجموع

جدول 21 (تابع): السكان الفلسطينيون في محافظة جنين الذين أنهوا دبلوم متوسط فأعلى حسب التخصص والجنس وفئة العمر، 2017

Table 21 (Cont.): Palestinian Population in Jenin Governorate Completed Associate Diploma and Above by Specialization, Sex and Age Group, 2017

Specialization and Sex	المجموع Total	Age Group						فئة العمر	التخصص والجنس
		+65	64 - 55	54 - 45	44 - 35	34 - 25	24 - 20	19-17	
Males									ذكور
Education	3,386	156	420	723	716	1,167	204	0	التعليم
Arts	333	1	14	46	59	134	76	3	الفنون
Humanities (excluding languages)	183	35	30	48	28	34	8	0	الدراسات الإنسانية (باستثناء اللغات)
Languages	957	237	238	173	72	182	55	0	اللغات
Social and behavioural sciences	687	31	59	162	181	204	50	0	العلوم الاجتماعية والسلوكية
Journalism and information	171	5	12	37	31	63	23	0	الصحافة والإعلام
Business and administration	5,492	73	602	810	757	2,254	996	0	الأعمال والإدارة
Law	1,210	56	107	144	217	445	239	2	القانون
Biological and related sciences	51	6	5	13	5	18	3	1	العلوم البيولوجية والعلوم المتصلة بها
Environment	12	2	1	3	2	2	2	0	البيئة
Physical sciences	297	63	46	46	29	80	33	0	العلوم الفيزيائية
Mathematics and statistics	236	52	49	36	17	68	14	0	الرياضيات والإحصاء
Information and Communication Technologies (ICTs)	1,080	2	45	108	178	603	143	1	تكنولوجيا الاتصالات والمعلومات
Engineering and engineering trades	1,990	48	152	313	253	769	442	13	الهندسة والحرف الهندسية
Manufacturing and processing	25	4	5	3	8	3	2	0	التصنيع والمعالجة
Architecture and construction	940	35	213	114	83	315	178	2	الهندسة المعمارية والبناء
Agriculture	264	28	28	51	57	65	35	0	الزراعة
Veterinary	55	2	5	7	9	25	7	0	البيطرة
Health	1,721	77	177	287	291	689	199	1	الصحة
Welfare	337	7	7	68	147	92	16	0	الرفاه
Personal services	271	9	17	16	38	147	44	0	الخدمات الشخصية
Security services	134	5	6	4	20	58	41	0	خدمات الأمن
Transport services	18	0	5	3	3	5	2	0	خدمات النقل
Other	0	0	0	0	0	0	0	0	أخرى
Not Stated	79	3	8	8	10	34	16	0	غير مبين
Total	19,929	937	2,251	3,223	3,211	7,456	2,828	23	المجموع

جدول 21 (تابع): السكان الفلسطينيون في محافظة جنين الذين أنهوا دبلوم متوسط فأعلى حسب التخصص والجنس وفئة العمر، 2017

Table 21 (Cont.): Palestinian Population in Jenin Governorate Completed Associate Diploma and Above by Specialization, Sex and Age Group, 2017

Specialization and Sex	المجموع Total	Age Group						فئة العمر	التخصص والجنس
		+65	64 - 55	54 - 45	44 - 35	34 - 25	24 - 20	19-17	
Females									إناث
Education	7,772	86	316	959	1,888	3,730	792	1	التعليم
Arts	358	5	12	20	92	140	86	3	الفنون
Humanities (excluding languages)	111	4	10	11	21	39	26	0	الدراسات الإنسانية (باستثناء اللغات)
Languages	1,920	62	129	206	249	954	319	1	اللغات
Social and behavioural sciences	436	4	24	44	91	214	59	0	العلوم الاجتماعية والسلوكية
Journalism and information	114	0	7	30	19	34	24	0	الصحافة والإعلام
Business and administration	3,829	6	49	208	421	1,775	1,363	7	الأعمال والإدارة
Law	615	5	14	45	80	228	243	0	القانون
Biological and related sciences	212	1	12	10	14	130	45	0	العلوم البيولوجية والعلوم المتصلة بها
Environment	12	0	0	2	4	4	2	0	البيئة
Physical sciences	460	2	10	9	33	292	114	0	العلوم الفيزيائية
Mathematics and statistics	481	13	32	24	41	287	84	0	الرياضيات والإحصاء
Information and Communication Technologies (ICTs)	771	0	7	33	87	454	188	2	تكنولوجيا الاتصالات والمعلومات
Engineering and engineering trades	340	1	1	8	18	173	139	0	الهندسة والحرف الهندسية
Manufacturing and processing	14	0	3	3	4	2	2	0	التصنيع والمعالجة
Architecture and construction	267	0	3	11	48	134	71	0	الهندسة المعمارية والبناء
Agriculture	58	1	0	1	15	20	21	0	الزراعة
Veterinary	1	0	0	0	0	1	0	0	البيطرة
Health	1,658	27	82	201	235	691	420	2	الصحة
Welfare	845	5	14	71	228	430	96	1	الرفاه
Personal services	169	8	12	16	28	75	30	0	الخدمات الشخصية
Security services	3	0	0	0	1	0	2	0	خدمات الأمن
Transport services	0	0	0	0	0	0	0	0	خدمات النقل
Other	2	0	1	0	1	0	0	0	أخرى
Not Stated	96	0	1	4	7	49	33	2	غير مبين
Total	20,544	230	739	1,916	3,625	9,856	4,159	19	المجموع

جدول 22: السكان الفلسطينيون (10 سنوات فأكثر) في محافظة جنين الحاصلون على مؤهلات دراسية حسب مكان الحصول على المؤهل والجنس والمؤهل العلمي، 2017
Table 22: Palestinian Population (10 Years and over) in Jenin Governorate With Qualification by Place of Study, Sex and Qualification, 2017

Place of Study and Sex	المجموع Total	المؤهل العلمي						مكان الحصول على المؤهل والجنس
		Qualification	دبلوم عالي فأعلى Higher Diploma and above	بكالوريوس Bachelor	دبلوم متوسط Associate Diploma	ثانوي Secondary	اعدادي Preparatory	
Both Sexes								كلا الجنسين
Palestine	193,924	1,578	27,338	6,382	44,570	67,777	46,279	فلسطين
Jordan	4,032	174	1,134	1,438	584	539	163	الأردن
Egypt	366	78	244	19	20	4	1	مصر
Other Arab Countries	1,403	101	650	134	329	138	51	دول عربية أخرى
Russia	200	71	122	4	2	1	0	روسيا
Other non Arab Asian countries	260	96	135	10	6	9	4	دول اسيوية أخرى غير عربية
Non Arab African countries	10	6	4	0	0	0	0	دول إفريقية غير عربية
Eastern Europe	214	78	106	11	16	3	0	اوروبا الشرقية
Western Europe	217	99	87	16	6	5	4	اوروبا الغربية
North America	110	59	38	3	8	2	0	امريكا الشمالية
Latin America	8	3	4	0	1	0	0	امريكا الجنوبية
Australia	11	8	2	0	0	1	0	استراليا
Others	1,010	51	152	38	582	116	71	أخرى
Total	201,765	2,402	30,016	8,055	46,124	68,595	46,573	المجموع

جدول 22 (تابع): السكان الفلسطينيون (10 سنوات فأكثر) في محافظة جنين الحاصلون على مؤهلات دراسية حسب مكان الحصول على المؤهل والجنس والمؤهل العلمي، 2017
Table 22 (Cont.): Palestinian Population (10 Years and over) in Jenin Governorate With Qualification by Place of Study, Sex and Qualification, 2017

Place of Study and Sex	المجموع Total	المؤهل العلمي						مكان الحصول على المؤهل والجنس
		Qualification	Qualification	Qualification	Qualification	Qualification	Qualification	
		دبلوم عالي فأعلى Higher Diploma and above	بكالوريوس Bachelor	دبلوم متوسط Associate Diploma	ثانوي Secondary	اعدادي Preparatory	ابتدائي Elementary	
Males								ذكور
Palestine	100,970	877	11,453	3,714	22,568	38,299	24,059	فلسطين
Jordan	2,229	141	713	936	206	171	62	الأردن
Egypt	323	64	226	16	13	3	1	مصر
Other Arab Countries	934	95	556	79	134	47	23	دول عربية أخرى
Russia	179	62	113	2	2	0	0	روسيا
Other non Arab Asian countries	244	91	130	10	6	3	4	دول اسيوية أخرى غير عربية
Non Arab African countries	10	6	4	0	0	0	0	دول إفريقية غير عربية
Eastern Europe	189	75	96	7	10	1	0	اوروبيا الشرقية
Western Europe	179	87	77	5	4	4	2	اوروبيا الغربية
North America	95	55	32	1	5	2	0	امريكا الشمالية
Latin America	5	3	2	0	0	0	0	امريكا الجنوبية
Australia	8	6	2	0	0	0	0	استراليا
Others	406	47	132	14	134	49	30	أخرى
Total	105,771	1,609	13,536	4,784	23,082	38,579	24,181	المجموع

جدول 22 (تابع): السكان الفلسطينيون (10 سنوات فأكثر) في محافظة جنين الحاصلون على مؤهلات دراسية حسب مكان الحصول على المؤهل والجنس والمؤهل العلمي، 2017
Table 22 (Cont.): Palestinian Population (10 Years and over) in Jenin Governorate With Qualification by Place of Study, Sex and Qualification, 2017

Place of Study and Sex	المجموع Total	المؤهل العلمي						مكان الحصول على المؤهل والجنس
		Qualification	Qualification	Qualification	Qualification	Qualification	Qualification	
		دبلوم عالي فأعلى Higher Diploma and above	بكالوريوس Bachelor	دبلوم متوسط Associate Diploma	ثانوي Secondary	اعدادي Preparatory	ابتدائي Elementary	
Females								اناث
Palestine	92,954	701	15,885	2,668	22,002	29,478	22,220	فلسطين
Jordan	1,803	33	421	502	378	368	101	الأردن
Egypt	43	14	18	3	7	1	0	مصر
Other Arab Countries	469	6	94	55	195	91	28	دول عربية أخرى
Russia	21	9	9	2	0	1	0	روسيا
Other non Arab Asian countries	16	5	5	0	0	6	0	دول اسيوية أخرى غير عربية
Non Arab African countries	0	0	0	0	0	0	0	دول إفريقية غير عربية
Eastern Europe	25	3	10	4	6	2	0	اوروپا الشرقية
Western Europe	38	12	10	11	2	1	2	اوروپا الغربية
North America	15	4	6	2	3	0	0	امريكا الشمالية
Latin America	3	0	2	0	1	0	0	امريكا الجنوبية
Australia	3	2	0	0	0	1	0	استراليا
Others	604	4	20	24	448	67	41	أخرى
Total	95,994	793	16,480	3,271	23,042	30,016	22,392	المجموع

جدول 23: السكان الفلسطينيين (15 سنة فأكثر) في محافظة جنين حسب فئة العمر والجنس والعلاقة بقوة العمل ونوع التجمع، 2017

Table 23: Palestinian Population (15 Years and over) in Jenin Governorate by Age Group, Sex, Activity Status and Type of Locality, 2017
(المجموع، Total)

Age Group and Sex	المجموع Total	Activity Status		العلاقة بقوة العمل			فئة العمر والجنس
		غير مبين Not Stated	غير نشيطين اقتصادياً Not Economically Active	Economically Active		نشطون Employed	
				متعطّل لم يسبق له العمل Unemployed Never Worked	متعطّل سبق له العمل Unemployed Ever Worked		
Both Sexes							كلا الجنسين
15 - 19	33,422	6	26,244	2,109	318	4,745	19 - 15
20 - 24	32,311	15	17,341	3,015	600	11,340	24 - 20
25 - 29	26,096	23	10,379	1,825	580	13,289	29 - 25
30 - 34	20,064	21	7,940	853	384	10,866	34 - 30
35 - 39	17,501	18	7,238	403	248	9,594	39 - 35
40 - 44	16,695	10	7,030	252	202	9,201	44 - 40
45 - 49	13,981	9	5,988	163	202	7,619	49 - 45
50 - 54	12,133	6	5,529	150	214	6,234	54 - 50
55 - 59	9,105	7	5,053	107	149	3,789	59 - 55
60 - 64	5,929	2	4,479	53	45	1,350	64 - 60
65+	11,701	1	10,753	42	27	878	+65
Total	198,938	118	107,974	8,972	2,969	78,905	المجموع
Males							ذكور
15 - 19	16,931	3	9,987	1,999	308	4,634	19 - 15
20 - 24	16,718	13	4,054	1,813	539	10,299	24 - 20
25 - 29	13,681	22	673	895	463	11,628	29 - 25
30 - 34	10,288	17	327	412	274	9,258	34 - 30
35 - 39	8,862	15	379	197	182	8,089	39 - 35
40 - 44	8,427	9	332	169	171	7,746	44 - 40
45 - 49	7,147	9	431	133	173	6,401	49 - 45
50 - 54	6,394	5	671	132	200	5,386	54 - 50
55 - 59	4,650	4	1,117	91	136	3,302	59 - 55
60 - 64	2,846	2	1,544	51	42	1,207	64 - 60
65+	5,044	1	4,194	37	25	787	+65
Total	100,988	100	23,709	5,929	2,513	68,737	المجموع
Females							إناث
15 - 19	16,491	3	16,257	110	10	111	19 - 15
20 - 24	15,593	2	13,287	1,202	61	1,041	24 - 20
25 - 29	12,415	1	9,706	930	117	1,661	29 - 25
30 - 34	9,776	4	7,613	441	110	1,608	34 - 30
35 - 39	8,639	3	6,859	206	66	1,505	39 - 35
40 - 44	8,268	1	6,698	83	31	1,455	44 - 40
45 - 49	6,834	0	5,557	30	29	1,218	49 - 45
50 - 54	5,739	1	4,858	18	14	848	54 - 50
55 - 59	4,455	3	3,936	16	13	487	59 - 55
60 - 64	3,083	0	2,935	2	3	143	64 - 60
65+	6,657	0	6,559	5	2	91	+65
Total	97,950	18	84,265	3,043	456	10,168	المجموع

جدول 23 (تابع): السكان الفلسطينيين (15 سنة فأكثر) في محافظة جنين حسب فئة العمر والجنس والعلاقة بقوة العمل ونوع التجمع، 2017

Table 23 (Cont.): Palestinian Population (15 Years and over) in Jenin Governorate by Age Group, Sex, Activity Status and Type of Locality, 2017

(حضر، Urban)

Age Group and Sex	المجموع Total	Activity Status		العلاقة بقوة العمل			فئة العمر والجنس
		غير مبين Not Stated	غير نشيطين اقتصادياً Not Economically Active	Economically Active		نشطون	
				متعطّل لم يسبق له العمل Unemployed Never Worked	متعطّل سبق له العمل Unemployed Ever Worked	عامل Employed	
Both Sexes							كلا الجنسين
15 - 19	20,307	3	16,045	1,362	193	2,704	19 - 15
20 - 24	19,773	14	10,694	2,005	372	6,688	24 - 20
25 - 29	16,133	22	6,333	1,203	334	8,241	29 - 25
30 - 34	12,433	20	4,895	555	229	6,734	34 - 30
35 - 39	10,717	16	4,372	267	148	5,914	39 - 35
40 - 44	10,158	10	4,242	160	124	5,622	44 - 40
45 - 49	8,649	7	3,626	111	126	4,779	49 - 45
50 - 54	7,630	6	3,467	90	140	3,927	54 - 50
55 - 59	5,848	5	3,217	72	83	2,471	59 - 55
60 - 64	3,655	2	2,746	26	28	853	64 - 60
65+	7,182	1	6,576	22	15	568	+65
Total	122,485	106	66,213	5,873	1,792	48,501	المجموع
Males							ذكور
15 - 19	10,346	3	6,214	1,286	188	2,655	19 - 15
20 - 24	10,180	13	2,586	1,201	328	6,052	24 - 20
25 - 29	8,432	21	416	595	263	7,137	29 - 25
30 - 34	6,345	17	198	278	162	5,690	34 - 30
35 - 39	5,432	14	215	145	104	4,954	39 - 35
40 - 44	5,132	9	210	113	105	4,695	44 - 40
45 - 49	4,467	7	256	93	113	3,998	49 - 45
50 - 54	4,016	5	416	82	130	3,383	54 - 50
55 - 59	2,994	3	721	59	77	2,134	59 - 55
60 - 64	1,787	2	961	25	27	772	64 - 60
65+	3,090	1	2,545	18	13	513	+65
Total	62,221	95	14,738	3,895	1,510	41,983	المجموع
Females							إناث
15 - 19	9,961	0	9,831	76	5	49	19 - 15
20 - 24	9,593	1	8,108	804	44	636	24 - 20
25 - 29	7,701	1	5,917	608	71	1,104	29 - 25
30 - 34	6,088	3	4,697	277	67	1,044	34 - 30
35 - 39	5,285	2	4,157	122	44	960	39 - 35
40 - 44	5,026	1	4,032	47	19	927	44 - 40
45 - 49	4,182	0	3,370	18	13	781	49 - 45
50 - 54	3,614	1	3,051	8	10	544	54 - 50
55 - 59	2,854	2	2,496	13	6	337	59 - 55
60 - 64	1,868	0	1,785	1	1	81	64 - 60
65+	4,092	0	4,031	4	2	55	+65
Total	60,264	11	51,475	1,978	282	6,518	المجموع

جدول 23 (تابع): السكان الفلسطينيون (15 سنة فأكثر) في محافظة جنين حسب فئة العمر والجنس والعلاقة بقوة العمل ونوع التجمع، 2017

Table 23 (Cont.): Palestinian Population (15 Years and over) in Jenin Governorate by Age Group, Sex, Activity Status and Type of Locality, 2017

(ريف، Rural)

Age Group and Sex	المجموع Total	Activity Status		العلاقة بقوة العمل			فئة العمر والجنس
		غير مبين Not Stated	غير نشيطين اقتصادياً Not Economically Active	Economically Active		نشطون Employed	
				متعطل لم يسبق له العمل Unemployed Never Worked	متعطل سبق له العمل Unemployed Ever Worked		
Both Sexes							كلا الجنسين
15 - 19	11,991	0	9,344	652	113	1,882	19 - 15
20 - 24	11,466	0	6,110	889	203	4,264	24 - 20
25 - 29	9,134	1	3,711	556	227	4,639	29 - 25
30 - 34	7,022	1	2,770	273	145	3,833	34 - 30
35 - 39	6,190	1	2,586	123	92	3,388	39 - 35
40 - 44	5,939	0	2,521	71	72	3,275	44 - 40
45 - 49	4,828	1	2,120	43	72	2,592	49 - 45
50 - 54	4,056	0	1,868	46	71	2,071	54 - 50
55 - 59	3,001	2	1,702	30	62	1,205	59 - 55
60 - 64	2,090	0	1,588	26	17	459	64 - 60
65+	4,083	0	3,783	15	11	274	+65
Total	69,800	6	38,103	2,724	1,085	27,882	المجموع
Males							ذكور
15 - 19	6,005	0	3,445	619	111	1,830	19 - 15
20 - 24	5,971	0	1,352	516	188	3,915	24 - 20
25 - 29	4,805	1	222	250	185	4,147	29 - 25
30 - 34	3,654	0	108	114	105	3,327	34 - 30
35 - 39	3,145	1	134	42	71	2,897	39 - 35
40 - 44	3,004	0	99	41	62	2,802	44 - 40
45 - 49	2,452	1	149	33	58	2,211	49 - 45
50 - 54	2,154	0	224	40	67	1,823	54 - 50
55 - 59	1,529	1	370	27	55	1,076	59 - 55
60 - 64	984	0	543	25	15	401	64 - 60
65+	1,790	0	1,521	14	11	244	+65
Total	35,493	4	8,167	1,721	928	24,673	المجموع
Females							إناث
15 - 19	5,986	0	5,899	33	2	52	19 - 15
20 - 24	5,495	0	4,758	373	15	349	24 - 20
25 - 29	4,329	0	3,489	306	42	492	29 - 25
30 - 34	3,368	1	2,662	159	40	506	34 - 30
35 - 39	3,045	0	2,452	81	21	491	39 - 35
40 - 44	2,935	0	2,422	30	10	473	44 - 40
45 - 49	2,376	0	1,971	10	14	381	49 - 45
50 - 54	1,902	0	1,644	6	4	248	54 - 50
55 - 59	1,472	1	1,332	3	7	129	59 - 55
60 - 64	1,106	0	1,045	1	2	58	64 - 60
65+	2,293	0	2,262	1	0	30	+65
Total	34,307	2	29,936	1,003	157	3,209	المجموع

جدول 23 (تابع): السكان الفلسطينيون (15 سنة فأكثر) في محافظة جنين حسب فئة العمر والجنس والعلاقة بقوة العمل ونوع التجمع، 2017

Table 23 (Cont.): Palestinian Population (15 Years and over) in Jenin Governorate by Age Group, Sex, Activity Status and Type of Locality, 2017

(مخيمات، Camps)

Age Group and Sex	المجموع Total	Activity Status		العلاقة بقوة العمل			فئة العمر والجنس
		غير مبين Not Stated	غير نشيطين اقتصادياً Not Economically Active	نشطون Economically Active			
				متعطل لم يسبق له العمل Unemployed Never Worked	متعطل سبق له العمل Unemployed Ever Worked	عامل Employed	
Both Sexes							كلا الجنسين
15 - 19	1,124	3	855	95	12	159	19 - 15
20 - 24	1,072	1	537	121	25	388	24 - 20
25 - 29	829	0	335	66	19	409	29 - 25
30 - 34	609	0	275	25	10	299	34 - 30
35 - 39	594	1	280	13	8	292	39 - 35
40 - 44	598	0	267	21	6	304	44 - 40
45 - 49	504	1	242	9	4	248	49 - 45
50 - 54	447	0	194	14	3	236	54 - 50
55 - 59	256	0	134	5	4	113	59 - 55
60 - 64	184	0	145	1	0	38	64 - 60
65+	436	0	394	5	1	36	+65
Total	6,653	6	3,658	375	92	2,522	المجموع
Males							ذكور
15 - 19	580	0	328	94	9	149	19 - 15
20 - 24	567	0	116	96	23	332	24 - 20
25 - 29	444	0	35	50	15	344	29 - 25
30 - 34	289	0	21	20	7	241	34 - 30
35 - 39	285	0	30	10	7	238	39 - 35
40 - 44	291	0	23	15	4	249	44 - 40
45 - 49	228	1	26	7	2	192	49 - 45
50 - 54	224	0	31	10	3	180	54 - 50
55 - 59	127	0	26	5	4	92	59 - 55
60 - 64	75	0	40	1	0	34	64 - 60
65+	164	0	128	5	1	30	+65
Total	3,274	1	804	313	75	2,081	المجموع
Females							إناث
15 - 19	544	3	527	1	3	10	19 - 15
20 - 24	505	1	421	25	2	56	24 - 20
25 - 29	385	0	300	16	4	65	29 - 25
30 - 34	320	0	254	5	3	58	34 - 30
35 - 39	309	1	250	3	1	54	39 - 35
40 - 44	307	0	244	6	2	55	44 - 40
45 - 49	276	0	216	2	2	56	49 - 45
50 - 54	223	0	163	4	0	56	54 - 50
55 - 59	129	0	108	0	0	21	59 - 55
60 - 64	109	0	105	0	0	4	64 - 60
65+	272	0	266	0	0	6	+65
Total	3,379	5	2,854	62	17	441	المجموع

جدول 24: السكان الفلسطينيون (15 سنة فأكثر) في محافظة جنين العاملون حسب المهنة الرئيسية والجنس وفتة العمر، 2017

Table 24: Employed Palestinian Population (15 Years and over) in Jenin Governorate by Main Occupation, Sex and Age Group, 2017

Age Group and Sex	المجموع Total	المهنة الرئيسية										فتة العمر والجنس
		Main Occupation										
		غير مبين Not staed	المهن الأولية Elementary Occupations	مشغلو ومجموع الآلات والمعدات Plant, Machine Operators & Assemblers	العاملون في الحرف والمهن ذات الصلة Craft and Related Trade Workers	العمال المهرة في الزراعة وصيد الأسماك Skilled Agricultural & Fishery Workers	العاملون في البيع والخدمات Service and Sales Workers	الكتبة Clerks	الفنيون ومساعدي الاختصاصيين Technicians and Associate Professionals	الاختصاصيون Professionals	المدراء Managers	
Both Sexes												كلا الجنسين
15 - 19	4,745	1	1,855	137	1,431	265	951	12	34	29	30	19 - 15
20 - 24	11,340	4	3,302	508	3,097	315	2,003	223	387	1,288	213	24 - 20
25 - 29	13,289	0	2,850	597	2,992	268	2,164	282	658	3,031	447	29 - 25
30 - 44	29,661	10	5,369	1,674	6,348	904	4,393	449	1,490	6,920	2,104	44 - 30
45 - 64	18,992	7	3,234	1,244	3,645	946	3,185	251	1,041	3,353	2,086	64 - 45
65+	878	1	114	47	101	119	322	9	23	61	81	+65
Total	78,905	23	16,724	4,207	17,614	2,817	13,018	1,226	3,633	14,682	4,961	المجموع
Males												ذكور
15 - 19	4,634	1	1,843	136	1,404	256	901	7	27	29	30	19 - 15
20 - 24	10,299	4	3,279	505	3,037	300	1,807	87	263	813	204	24 - 20
25 - 29	11,628	0	2,821	596	2,924	253	1,949	130	424	2,113	418	29 - 25
30 - 44	25,093	9	5,079	1,655	5,973	760	3,793	239	1,055	4,661	1,869	44 - 30
45 - 64	16,296	6	2,922	1,235	3,348	783	2,766	189	850	2,342	1,855	64 - 45
65+	787	1	103	46	96	104	276	9	21	54	77	+65
Total	68,737	21	16,047	4,173	16,782	2,456	11,492	661	2,640	10,012	4,453	المجموع
Females												إناث
15 - 19	111	0	12	1	27	9	50	5	7	0	0	19 - 15
20 - 24	1,041	0	23	3	60	15	196	136	124	475	9	24 - 20
25 - 29	1,661	0	29	1	68	15	215	152	234	918	29	29 - 25
30 - 44	4,568	1	290	19	375	144	600	210	435	2,259	235	44 - 30
45 - 64	2,696	1	312	9	297	163	419	62	191	1,011	231	64 - 45
65+	91	0	11	1	5	15	46	0	2	7	4	+65
Total	10,168	2	677	34	832	361	1,526	565	993	4,670	508	المجموع

جدول 25: السكان الفلسطينيون (15 سنة فأكثر) في محافظة جنين العاملون حسب النشاط الاقتصادي والجنس وفئة العمر، 2017

Table 25: Employed Palestinian Population (15 Years and over) in Jenin Governorate by Economic Activity, Sex and Age Group, 2017

Economic Activity and Sex	المجموع Total	فئة العمر											النشاط الاقتصادي والجنس	
		Age Group	+65	64 - 60	59 - 55	54 - 50	49 - 45	44 - 40	39 - 35	34 - 30	29 - 25	24 - 20		19 - 15
Both Sexes														كلا الجنسين
Agriculture, forestry and fishing	6,486	188	236	417	630	787	766	661	655	725	807	614	الزراعة والحراثة وصيد الأسماك	
Mining and quarrying	463	1	6	15	37	46	71	53	60	72	72	30	التعدين واستغلال المحاجر	
Manufacturing	7,831	75	139	308	503	698	954	918	927	1,229	1,335	745	الصناعات التحويلية	
Electricity, gas, steam and air conditioning supply	178	0	1	16	20	23	18	24	25	39	11	1	إمدادات الكهرباء والغاز والبخار وتكييف الهواء	
Water supply; sewerage, waste management and remediation activities	230	0	3	11	30	25	30	25	28	36	29	13	إمدادات المياه وأنشطة الصرف الصحي وإدارة النفايات ومعالجتها	
Construction	20,829	60	223	745	1,319	1,699	2,331	2,382	2,611	3,900	3,912	1,647	الإشاعات	
Wholesale and retail trade; repair of motor vehicles and motorcycles	13,559	351	366	707	1,073	1,146	1,353	1,456	1,700	2,281	2,092	1,034	تجارة الجملة والمفرد (التجزئة) وإصلاح المركبات ذات المحركات والدراجات النارية	
Transportation and storage	3,082	54	116	209	358	340	444	363	384	424	323	67	النقل والتخزين	
Accommodation and food service activities	2,103	13	21	71	133	164	167	182	256	402	461	233	أنشطة خدمات الإقامة والطعام	
Information and communication	595	0	2	11	25	22	19	46	85	221	161	3	المعلومات والاتصالات	
Financial and insurance activities	685	3	14	19	31	50	44	68	156	202	93	5	الأنشطة المالية وأنشطة التأمين	
Real estate activities	124	7	8	16	7	19	14	13	13	20	7	0	الأنشطة العقارية	
Professional, scientific and technical activities	1,293	18	19	65	55	57	98	124	244	385	208	20	الأنشطة المهنية والعلمية والتقنية	
Administrative and support service activities	510	12	13	29	33	52	65	59	70	96	58	23	أنشطة الخدمات الإدارية والخدمات المساندة	
Public administration and defense; compulsory social security	8,424	11	20	325	638	1,005	1,255	1,430	1,673	1,327	682	58	الإدارة العامة والدفاع والضمان الاجتماعي الإلزامي	
Education	7,306	21	70	521	920	1,030	1,033	1,242	1,224	906	325	14	التعليم	
Human health and social work activities	1,828	32	51	119	138	177	178	169	274	455	221	14	أنشطة صحة الإنسان والعمل الاجتماعي	
Arts, entertainment and recreation	296	2	2	11	20	17	25	28	46	66	58	21	الفنون والترفيه والتسليّة	
Other service activities	1,809	19	22	114	180	158	182	215	254	289	281	95	أنشطة الخدمات الأخرى	
Activities of households as employers; undifferentiated goods- and services-producing activities of households for own use	30	1	0	6	1	4	3	5	2	6	1	1	أنشطة الأسر المعيشية التي تستخدم أفراداً وأنشطة الأسر المعيشية في إنتاج سلع وخدمات غير محددة لاستخدامها الخاص	
Activities of extraterritorial organizations and bodies	187	0	3	10	17	20	27	38	33	31	8	0	أنشطة المنظمات والهيئات التي تتجاوز الحدود الإقليمية (غير الخاضعة للولاية الوطنية)	
Not Stated	1,057	10	15	44	66	80	124	93	146	177	195	107	غير مبين	
Total	78,905	878	1,350	3,789	6,234	7,619	9,201	9,594	10,866	13,289	11,340	4,745	المجموع	

جدول 25 (تابع): السكان الفلسطينيين (15 سنة فأكثر) في محافظة جنين العاملون حسب النشاط الاقتصادي والجنس وفئة العمر، 2017

Table 25 (Cont.): Employed Palestinian Population (15 Years and over) in Jenin Governorate by Economic Activity, Sex and Age Group, 2017

Economic Activity and Sex	المجموع Total	فئة العمر										النشاط الاقتصادي والجنس	
		Age Group	+65	64 - 60	59 - 55	54 - 50	49 - 45	44 - 40	39 - 35	34 - 30	29 - 25		24 - 20
Males													ذكور
Agriculture, forestry and fishing	5,929	164	198	369	563	684	658	597	609	699	786	602	الزراعة والحراثة وصيد الأسماك
Mining and quarrying	463	1	6	15	37	46	71	53	60	72	72	30	التعدين واستغلال المحاجر
Manufacturing	6,804	68	114	248	400	523	737	774	828	1,139	1,260	713	الصناعات التحويلية
Electricity, gas, steam and air conditioning supply	166	0	1	16	20	23	18	22	22	33	10	1	إمدادات الكهرباء والغاز والبخار وتكييف الهواء
Water supply; sewerage, waste management and remediation activities	226	0	3	11	30	25	29	25	27	35	28	13	امدادات المياه وأنشطة الصرف الصحي وإدارة النفايات ومعالجتها
Construction	20,795	60	222	744	1,319	1,698	2,330	2,380	2,609	3,883	3,903	1,647	الإشاعات
Wholesale and retail trade; repair of motor vehicles and motorcycles	12,397	306	326	651	991	1,017	1,218	1,337	1,540	2,076	1,934	1,001	تجارة الجملة والمفرد (التجزئة) وإصلاح المركبات ذات المحركات والدراجات النارية
Transportation and storage	3,078	54	116	209	358	339	444	363	382	423	323	67	النقل والتخزين
Accommodation and food service activities	2,014	12	19	64	122	155	154	169	245	391	456	227	أنشطة خدمات الإقامة والطعام
Information and communication	481	0	2	11	25	19	18	40	71	169	123	3	المعلومات والاتصالات
Financial and insurance activities	503	3	14	19	29	44	35	54	104	149	47	5	الأنشطة المالية وأنشطة التأمين
Real estate activities	106	7	8	15	7	17	14	13	9	13	3	0	الأنشطة العقارية
Professional, scientific and technical activities	965	18	19	64	45	47	68	92	181	281	135	15	الأنشطة المهنية والعلمية والتقنية
Administrative and support service activities	434	11	12	25	27	43	50	48	60	83	52	23	أنشطة الخدمات الإدارية والخدمات المساندة
Public administration and defense; compulsory social security	7,464	11	19	298	582	912	1,114	1,316	1,475	1,143	539	55	الإدارة العامة والدفاع والضمان الاجتماعي الإلزامي
Education	3,232	15	53	302	512	488	409	453	544	345	99	12	التعليم
Human health and social work activities	1,006	28	40	84	81	92	102	93	140	253	82	11	أنشطة صحة الإنسان والعمل الاجتماعي
Arts, entertainment and recreation	257	2	2	11	18	13	23	25	38	55	50	20	الفنون والترفيه والتسليه
Other service activities	1,277	17	18	93	148	121	123	124	156	197	199	81	أنشطة الخدمات الأخرى
Activities of households as employers; undifferentiated goods- and services-producing activities of households for own use	22	1	0	5	0	4	0	4	1	5	1	1	أنشطة الأسر المعيشية التي تستخدم أفراداً وأنشطة الأسر المعيشية في إنتاج سلع وخدمات غير محددة لاستخدامها الخاص
Activities of extraterritorial organizations and bodies	122	0	2	9	12	17	16	24	19	19	4	0	أنشطة المنظمات والهيئات التي تتجاوز الحدود الإقليمية (غير الخاضعة للولاية الوطنية)
Not Stated	996	9	13	39	60	74	115	83	138	165	193	107	غير مبين
Total	68,737	787	1,207	3,302	5,386	6,401	7,746	8,089	9,258	11,628	10,299	4,634	المجموع

جدول 25 (تابع): السكان الفلسطينيين (15 سنة فأكثر) في محافظة جنين العاملون حسب النشاط الاقتصادي والجنس وفئة العمر، 2017

Table 25 (Cont.): Employed Palestinian Population (15 Years and over) in Jenin Governorate by Economic Activity, Sex and Age Group, 2017

Economic Activity and Sex	المجموع Total	فئة العمر										النشاط الاقتصادي والجنس	
		Age Group											
		+65	64 - 60	59 - 55	54 - 50	49 - 45	44 - 40	39 - 35	34 - 30	29 - 25	24 - 20	19 - 15	
Females													إناث
Agriculture, forestry and fishing	557	24	38	48	67	103	108	64	46	26	21	12	الزراعة والحراثة وصيد الأسماك
Mining and quarrying	0	0	0	0	0	0	0	0	0	0	0	0	التعدين واستغلال المحاجر
Manufacturing	1,027	7	25	60	103	175	217	144	99	90	75	32	الصناعات التحويلية
Electricity, gas, steam and air conditioning supply	12	0	0	0	0	0	0	2	3	6	1	0	إمدادات الكهرباء والغاز والبخار وتكييف الهواء
Water supply; sewerage, waste management and remediation activities	4	0	0	0	0	0	1	0	1	1	1	0	إمدادات المياه وأنشطة الصرف الصحي وإدارة النفايات ومعالجتها
Construction	34	0	1	1	0	1	1	2	2	17	9	0	الإشاعات
Wholesale and retail trade; repair of motor vehicles and motorcycles	1,162	45	40	56	82	129	135	119	160	205	158	33	تجارة الجملة والمفرد (التجزئة) وإصلاح المركبات ذات المحركات والدراجات النارية
Transportation and storage	4	0	0	0	0	1	0	0	2	1	0	0	النقل والتخزين
Accommodation and food service activities	89	1	2	7	11	9	13	13	11	11	5	6	أنشطة خدمات الإقامة والطعام
Information and communication	114	0	0	0	0	3	1	6	14	52	38	0	المعلومات والاتصالات
Financial and insurance activities	182	0	0	0	2	6	9	14	52	53	46	0	الأنشطة المالية وأنشطة التأمين
Real estate activities	18	0	0	1	0	2	0	0	4	7	4	0	الأنشطة العقارية
Professional, scientific and technical activities	328	0	0	1	10	10	30	32	63	104	73	5	الأنشطة المهنية والعلمية والتقنية
Administrative and support service activities	76	1	1	4	6	9	15	11	10	13	6	0	أنشطة الخدمات الإدارية والخدمات المساندة
Public administration and defense; compulsory social security	960	0	1	27	56	93	141	114	198	184	143	3	الإدارة العامة والدفاع والضمان الاجتماعي الإلزامي
Education	4,074	6	17	219	408	542	624	789	680	561	226	2	التعليم
Human health and social work activities	822	4	11	35	57	85	76	76	134	202	139	3	أنشطة صحة الإنسان والعمل الاجتماعي
Arts, entertainment and recreation	39	0	0	0	2	4	2	3	8	11	8	1	الفنون والترفيه والتسليه
Other service activities	532	2	4	21	32	37	59	91	98	92	82	14	أنشطة الخدمات الأخرى
Activities of households as employers; undifferentiated goods- and services-producing activities of households for own use	8	0	0	1	1	0	3	1	1	1	0	0	أنشطة الأسر المعيشية التي تستخدم أفراداً وأنشطة الأسر المعيشية في إنتاج سلع وخدمات غير محددة لاستخدامها الخاص
Activities of extraterritorial organizations and bodies	65	0	1	1	5	3	11	14	14	12	4	0	أنشطة المنظمات والهيئات التي تتجاوز الحدود الإقليمية (غير الخاضعة للولاية الوطنية)
Not Stated	61	1	2	5	6	6	9	10	8	12	2	0	غير مبين
Total	10,168	91	143	487	848	1,218	1,455	1,505	1,608	1,661	1,041	111	المجموع

جدول 26: السكان الفلسطينيين (15 سنة فأكثر) في محافظة جنين العاملون حسب فئة العمر والجنس والحالة العملية، 2017

Table 26: Employed Palestinian Population (15 Years and over) in Jenin Governorate by Age Group, Sex and Employment Status, 2017

Age Group and Sex	المجموع Total	Employment Status				الحالة العملية		فئة العمر والجنس
		عضو أسرة غير مدفوع الأجر Unpaid Family Member	عامل غير منتظم بأجر Irregular Wage Employee	عامل منتظم بأجر Regular Wage Employee	يعمل لحسابه Self Employed	صاحب عمل Employer		
Both Sexes								كلا الجنسين
15 - 19	4,745	655	1,852	1,623	528	87		19 - 15
20 - 24	11,340	623	3,636	4,928	1,695	458		24 - 20
25 - 29	13,289	264	3,133	6,842	2,245	805		29 - 25
30 - 44	29,661	250	5,303	14,834	6,100	3,174		44 - 30
45 - 64	18,992	161	2,973	8,233	4,810	2,815		64 - 45
65+	878	9	97	115	428	229		+65
Total	78,905	1,962	16,994	36,575	15,806	7,568		المجموع
Males								ذكور
15 - 19	4,634	635	1,820	1,571	521	87		19 - 15
20 - 24	10,299	599	3,481	4,157	1,619	443		24 - 20
25 - 29	11,628	238	2,947	5,582	2,102	759		29 - 25
30 - 44	25,093	85	4,884	11,539	5,633	2,952		44 - 30
45 - 64	16,296	20	2,748	6,487	4,384	2,657		64 - 45
65+	787	5	83	109	375	215		+65
Total	68,737	1,582	15,963	29,445	14,634	7,113		المجموع
Females								اناث
15 - 19	111	20	32	52	7	0		19 - 15
20 - 24	1,041	24	155	771	76	15		24 - 20
25 - 29	1,661	26	186	1,260	143	46		29 - 25
30 - 44	4,568	165	419	3,295	467	222		44 - 30
45 - 64	2,696	141	225	1,746	426	158		64 - 45
65+	91	4	14	6	53	14		+65
Total	10,168	380	1,031	7,130	1,172	455		المجموع

جدول 27: السكان الفلسطينيون (15 سنة فأكثر) في محافظة جنين العاملون حسب المهنة الرئيسية والجنس والحالة العملية، 2017

Table 27: Employed Palestinian Population (15 Years and over) in Jenin Governorate by Main Occupation, Sex and Employment Status, 2017

Main Occupation and Sex	المجموع Total	Employment Status				الحالة العملية		المهنة الرئيسية والجنس
		عضو أسرة غير مدفوع الأجر Unpaid Family Member	عامل غير منتظم بأجر Irregular Wage Employee	عامل منتظم بأجر Regular Wage Employee	يعمل لحسابه Self Employed	صاحب عمل Employer		
Both Sexes								كلا الجنسين
Managers	4,961	0	53	1,230	226	3,452		المندراء
Professionals	14,682	20	382	13,169	720	391		الاختصاصيون
Technicians and Associate Professionals	3,633	27	205	2,692	453	256		الفنيون ومساعدو الاختصاصيين
Clerks	1,226	8	134	1,028	45	11		الكتيبة
Service and Sales Workers	13,018	617	1,546	4,110	4,279	2,466		العاملون في البيع والخدمات
Skilled Agricultural & Fishery Workers	2,817	586	33	24	2,165	9		العمال المهرة في الزراعة وصيد الاسماك
Craft and Related Trade Workers	17,614	326	5,812	5,506	5,383	587		العاملون في الحرف والمهن ذات الصلة
Plant, Machine Operators & Assemblers	4,207	63	701	1,203	1,910	330		مشغلو ومجمعو الآلات والمعدات
Elementary Occupations	16,724	315	8,128	7,593	623	65		المهن الأولية
Not staed	23	0	0	20	2	1		غير مبين
Total	78,905	1,962	16,994	36,575	15,806	7,568		المجموع
Males								ذكور
Managers	4,453	0	38	926	206	3,283		المندراء
Professionals	10,012	10	187	8,998	498	319		الاختصاصيون
Technicians and Associate Professionals	2,640	18	129	1,819	424	250		الفنيون ومساعدو الاختصاصيين
Clerks	661	7	38	565	40	11		الكتيبة
Service and Sales Workers	11,492	543	1,345	3,588	3,749	2,267		العاملون في البيع والخدمات
Skilled Agricultural & Fishery Workers	2,456	383	33	24	2,008	8		العمال المهرة في الزراعة وصيد الاسماك
Craft and Related Trade Workers	16,782	292	5,570	5,126	5,215	579		العاملون في الحرف والمهن ذات الصلة
Plant, Machine Operators & Assemblers	4,173	61	694	1,186	1,902	330		مشغلو ومجمعو الآلات والمعدات
Elementary Occupations	16,047	268	7,929	7,195	590	65		المهن الأولية
Not staed	21	0	0	18	2	1		غير مبين
Total	68,737	1,582	15,963	29,445	14,634	7,113		المجموع

جدول 27 (تابع): السكان الفلسطينيون (15 سنة فأكثر) في محافظة جنين العاملون حسب المهنة الرئيسية والجنس والحالة العملية، 2017

Table 27 (Cont.): Employed Palestinian Population (15 Years and over) in Jenin Governorate by Main Occupation, Sex and Employment Status, 2017

Main Occupation and Sex	المجموع Total	Employment Status				الحالة العملية		المهنة الرئيسية والجنس
		عضو أسرة غير مدفوع الأجر Unpaid Family Member	عامل غير منتظم بأجر Irregular Wage Employee	عامل منتظم بأجر Regular Wage Employee	يعمل لحسابه Self Employed	صاحب عمل Employer		
Females								اناث
Managers	508	0	15	304	20	169		المدراء
Professionals	4,670	10	195	4,171	222	72		الاختصاصيون
Technicians and Associate Professionals	993	9	76	873	29	6		الفنيون ومساعدو الاختصاصيين
Clerks	565	1	96	463	5	0		الكتبة
Service and Sales Workers	1,526	74	201	522	530	199		العاملون في البيع والخدمات
Skilled Agricultural & Fishery Workers	361	203	0	0	157	1		العمال المهرة في الزراعة وصيد الاسماك
Craft and Related Trade Workers	832	34	242	380	168	8		العاملون في الحرف والمهن ذات الصلة
Plant, Machine Operators & Assemblers	34	2	7	17	8	0		مشغلو ومجمعو الآلات والمعدات
Elementary Occupations	677	47	199	398	33	0		المهن الأولية
Not stated	2	0	0	2	0	0		غير مبين
Total	10,168	380	1,031	7,130	1,172	455		المجموع

جدول 28: السكان الفلسطينيون (15 سنة فأكثر) في محافظة جنين العاملون حسب النشاط الاقتصادي والجنس والقطاع، 2017

Table 28: Employed Palestinian Population (15 Years and over) in Jenin Governorate by Economic Activity, Sex and Sector, 2017

Economic Activity and Sex	المجموع Total	Sector											النشاط الاقتصادي والجنس				
		القطاع															
		هيئة دولية International Organization	وكالة غوث UNRWA	جمعية تعاونية Cooperative Association	هيئة او جمعية خيرية Non Profit Organization	حكومة اجنبية Foreign Government	سلطة محلية Local Authority	حكومة وطنية National Government	خاص اجنبي خارج المنشآت Foreign Private Outside	خاص اجنبي داخل المنشآت Foreign Private Inside Establishment	خاص وطني خارج المنشآت National Private Outside	خاص وطني داخل المنشآت National Private Inside Establishment					
Both Sexes																	
Agriculture, forestry and fishing	6,486	0	0	1	0	4	1	2	1,072	553	3,062	1,791	كلا الجنسين				
Mining and quarrying	463	0	0	0	0	2	0	0	7	22	69	363	الزراعة والحراثة وصيد الأسماك				
Manufacturing	7,831	0	0	0	1	5	2	0	258	1,079	774	5,712	التعدين واستغلال المحاجر				
Electricity, gas, steam and air conditioning supply	178	0	0	0	1	0	13	7	4	11	5	137	الصناعات التحويلية				
Water supply; sewerage, waste management and remediation activities	230	0	0	0	0	0	128	7	1	6	45	43	إمدادات الكهرباء والغاز والبخر وتكييف الهواء				
Construction	20,829	1	0	0	1	20	4	0	7,715	4,989	5,034	3,065	امدادات المياه وأنشطة الصرف الصحي وإدارة الفضلات ومعالجتها				
Wholesale and retail trade; repair of motor vehicles and motorcycles	13,559	0	0	0	0	6	5	4	365	791	2,594	9,794	الإشاعات				
Transportation and storage	3,082	0	0	0	1	2	7	21	73	56	1,811	1,111	تجارة الجملة والمفرد (التجزئة) وإصلاح المركبات ذات المحركات والدراجات النارية				
Accommodation and food service activities	2,103	0	0	2	1	3	0	0	92	435	155	1,415	النقل والتخزين				
Information and communication	595	0	0	0	0	2	0	29	8	72	26	458	انشطة خدمات الإقامة والطعام				
Financial and insurance activities	685	0	0	0	0	2	0	12	0	181	17	473	المعلومات والاتصالات				
Real estate activities	124	0	0	0	0	0	0	0	0	10	46	68	الانشطة المالية وأنشطة التأمين				
Professional, scientific and technical activities	1,293	1	0	0	2	5	4	25	37	130	168	921	الأنشطة العقارية				
Administrative and support service activities	510	0	0	0	0	0	7	1	41	58	93	310	الأنشطة المهنية والعلمية والتقنية				
Public administration and defense; compulsory social security	8,424	0	1	0	2	7	753	7,070	9	25	49	508	أنشطة الخدمات الادارية والخدمات المساندة				
Education	7,306	0	170	8	45	12	20	4,466	10	108	102	2,365	الإدارة العامة والدفاع والضمان الاجتماعي الالزامي				
Human health and social work activities	1,828	1	25	5	57	8	11	498	7	73	58	1,085	التعليم				
Arts, entertainment and recreation	296	1	1	1	6	3	2	3	8	31	56	184	انشطة صحة الأسنان والعمل الاجتماعي				
Other service activities	1,809	5	2	18	100	1	6	227	28	71	248	1,103	الفنون والترفيه والتسلية				
Activities of households as employers; undifferentiated goods- and services-producing activities of households for own use	30	0	0	0	0	0	0	0	6	5	10	9	انشطة الخدمات الأخرى				
Activities of extraterritorial organizations and bodies	187	28	72	1	18	16	0	3	0	24	2	23	أنشطة الأسر المعيشية التي تستخدم أفراداً وأنشطة الاسر المعيشية في إنتاج سلع وخدمات غير محددة لاستخدامها الخاص				
Not Stated	1,057	0	0	0	0	1	1	79	327	227	184	238	انشطة المنظمات والهيئات التي تتجاوز الحدود الإقليمية (غير الخاضعة للولاية الوطنية)				
Total	78,905	37	271	36	235	99	964	12,454	10,068	8,957	14,608	31,176	غير مبين المجموع				

جدول 28 (تابع): السكان الفلسطينيون (15 سنة فأكثر) في محافظة جنين العاملون حسب النشاط الاقتصادي والجنس والقطاع، 2017

Table 28 (Cont.): Employed Palestinian Population (15 Years and over) in Jenin Governorate by Economic Activity, Sex and Sector, 2017

Economic Activity and Sex	المجموع Total	Sector											النشاط الاقتصادي والجنس
		هيئة دولية	وكالة غوث	جمعية تعاونية	هيئة او جمعية خيرية	حكومة اجنبية	سلطة محلية	حكومة وطنية/ سلطة محلية	خاص اجنبي خارج	خاص اجنبي داخل	خاص وطني خارج	خاص وطني داخل	
		International Organization	UNRWA	Cooperative Association	Non Profit Organization	Foreign Government	Local Authority	National Government	Foreign Private Outside	Foreign Private Inside Establishment	National Private Outside	National Private Inside Establishment	
Males													ذكور
Agriculture, forestry and fishing	5,929	0	0	1	0	3	1	2	1,018	530	2,795	1,579	الزراعة والحراجه وصيد الأسماك
Mining and quarrying	463	0	0	0	0	2	0	0	7	22	69	363	التعدين واستغلال المحاجر
Manufacturing	6,804	0	0	0	0	5	2	0	253	1,022	713	4,809	الصناعات التحويلية
Electricity, gas, steam and air conditioning supply	166	0	0	0	1	0	13	6	4	11	4	127	إمدادات الكهرباء والغاز والبخار وتكييف الهواء
Water supply; sewerage, waste management and remediation activities	226	0	0	0	0	0	128	7	1	5	45	40	امدادات المياه وأنشطة الصرف الصحي وإدارة الفضائيات ومعالجتها
Construction	20,795	1	0	0	1	20	4	0	7,711	4,985	5,033	3,040	الإشاعات
Wholesale and retail trade; repair of motor vehicles and motorcycles	12,397	0	0	0	0	6	5	3	360	765	2,498	8,760	تجارة الجملة والمفرد (التجزئة) وإصلاح المركبات ذات المحركات والدراجات النارية
Transportation and storage	3,078	0	0	0	1	2	7	21	73	56	1,811	1,107	النقل والتخزين
Accommodation and food service activities	2,014	0	0	0	0	3	0	0	92	432	147	1,340	انشطة خدمات الإقامة والطعام
Information and communication	481	0	0	0	0	2	0	21	7	61	25	365	المعلومات والاتصالات
Financial and insurance activities	503	0	0	0	0	1	0	11	0	135	13	343	الانشطة المالية وأنشطة التأمين
Real estate activities	106	0	0	0	0	0	0	0	0	10	46	50	الأنشطة العقارية
Professional, scientific and technical activities	965	0	0	0	1	5	3	17	36	118	134	651	الأنشطة المهنية والعلمية والتقنية
Administrative and support service activities	434	0	0	0	0	0	7	1	37	55	84	250	أنشطة الخدمات الادارية والخدمات المساندة
Public administration and defense; compulsory social security	7,464	0	1	0	0	6	690	6,350	9	23	27	358	الإدارة العامة والدفاع والضمان الاجتماعي الإلزامي
Education	3,232	0	70	0	4	8	5	2,100	6	54	45	940	التعليم
Human health and social work activities	1,006	0	13	4	30	7	5	286	5	49	39	568	انشطة صحة الاسمان والعمل الاجتماعي
Arts, entertainment and recreation	257	1	0	0	4	3	2	3	8	29	54	153	الفنون والترفيه والتسلية
Other service activities	1,277	3	1	8	33	1	5	207	27	62	199	731	انشطة الخدمات الأخرى
Activities of households as employers; undifferentiated goods- and services-producing activities of households for own use	22	0	0	0	0	0	0	0	6	4	9	3	أنشطة الأسر المعيشية التي تستخدم أفراداً وأنشطة الاسر المعيشية في انتاج سلع وخدمات غير محددة لاستخدامها الخاص
Activities of extraterritorial organizations and bodies	122	17	57	0	5	15	0	2	0	11	2	13	انشطة المنظمات والهيئات التي تتجاوز الحدود الإقليمية (غير الخاضعة للولاية الوطنية)
Not Stated	996	0	0	0	0	1	1	42	327	226	183	216	غير مبين
Total	68,737	22	142	13	80	90	878	9,079	9,987	8,665	13,975	25,806	المجموع

جدول 28 (تابع): السكان الفلسطينيون (15 سنة فأكثر) في محافظة جنين العاملون حسب النشاط الاقتصادي والجنس والقطاع، 2017

Table 28 (Cont.): Employed Palestinian Population (15 Years and over) in Jenin Governorate by Economic Activity, Sex and Sector, 2017

Economic Activity and Sex	المجموع Total	Sector											النشاط الاقتصادي والجنس
		هيئة دولية	وكالة غوث	جمعية تعاونية	هيئة او جمعية خيرية	حكومة اجنبية	سلطة محلية	حكومة وطنية/ سلطة محلية	خاص اجنبي خارج	خاص اجنبي داخل	خاص وطني خارج	خاص وطني داخل	
		International Organization	UNRWA	Cooperative Association	Non Profit Organization	Foreign Government	Local Authority	National Government	Foreign Private Outside	Foreign Private Inside Establishment	National Private Outside	National Private Inside Establishment	
Females													اناث
Agriculture, forestry and fishing	557	0	0	0	0	1	0	0	54	23	267	212	الزراعة والحراجة وصيد الأسماك
Mining and quarrying	0	0	0	0	0	0	0	0	0	0	0	0	التعدين واستغلال المحاجر
Manufacturing	1,027	0	0	0	1	0	0	0	5	57	61	903	الصناعات التحويلية
Electricity, gas, steam and air conditioning supply	12	0	0	0	0	0	0	1	0	0	1	10	إمدادات الكهرباء والغاز والبخار وتكييف الهواء
Water supply; sewerage, waste management and remediation activities	4	0	0	0	0	0	0	0	0	1	0	3	امدادات المياه وأنشطة الصرف الصحي وإدارة الفضلات ومعالجتها
Construction	34	0	0	0	0	0	0	0	4	4	1	25	الإشاعات
Wholesale and retail trade; repair of motor vehicles and motorcycles	1,162	0	0	0	0	0	0	1	5	26	96	1,034	تجارة الجملة والمفرد (التجزئة) وإصلاح المركبات ذات المحركات والدراجات النارية
Transportation and storage	4	0	0	0	0	0	0	0	0	0	0	4	النقل والتخزين
Accommodation and food service activities	89	0	0	2	1	0	0	0	0	3	8	75	انشطة خدمات الاقامة والطعام
Information and communication	114	0	0	0	0	0	0	8	1	11	1	93	المعلومات والاتصالات
Financial and insurance activities	182	0	0	0	0	1	0	1	0	46	4	130	الانشطة المالية وأنشطة التأمين
Real estate activities	18	0	0	0	0	0	0	0	0	0	0	18	الأنشطة العقارية
Professional, scientific and technical activities	328	1	0	0	1	0	1	8	1	12	34	270	الأنشطة المهنية والعلمية والتقنية
Administrative and support service activities	76	0	0	0	0	0	0	0	4	3	9	60	أنشطة الخدمات الادارية والخدمات المساندة
Public administration and defense; compulsory social security	960	0	0	0	2	1	63	720	0	2	22	150	الإدارة العامة والدفاع والضمان الاجتماعي الازمائي
Education	4,074	0	100	8	41	4	15	2,366	4	54	57	1,425	التعليم
Human health and social work activities	822	1	12	1	27	1	6	212	2	24	19	517	انشطة صحة الانسان والعمل الاجتماعي
Arts, entertainment and recreation	39	0	1	1	2	0	0	0	0	2	2	31	الفنون والترفيه والتسليه
Other service activities	532	2	1	10	67	0	1	20	1	9	49	372	انشطة الخدمات الأخرى
Activities of households as employers; undifferentiated goods- and services-producing activities of households for own use	8	0	0	0	0	0	0	0	0	1	1	6	أنشطة الأسر المعيشية التي تستخدم أفراداً وأنشطة الاسر المعيشية في إنتاج سلع وخدمات غير محددة لاستخدامها الخاص
Activities of extraterritorial organizations and bodies	65	11	15	1	13	1	0	1	0	13	0	10	انشطة المنظمات والهيئات التي تتجاوز الحدود الإقليمية (غير الخاضعة للولاية الوطنية)
Not Stated	61	0	0	0	0	0	0	37	0	1	1	22	غير مبين
Total	10,168	15	129	23	155	9	86	3,375	81	292	633	5,370	المجموع

جدول 29: السكان الفلسطينيون (15 سنة فأكثر) في محافظة جنين المتعطلون الذين سبق لهم العمل حسب فئة العمر والجنس والمهنة الرئيسية، 2017

Table 29: Unemployed Ever Worked Palestinian Population (15 Years and over) in Jenin Governorate by Age Group, Sex and Main Occupation, 2017

Age Group and Sex	المجموع Total	المهنة الرئيسية										فئة العمر والجنس
		غير مبين	المهن الأولية	مشغلو ومجمعو الالات والمعدات	العاملون في الحرف والمهن ذات الصلة	العمال المهرة في الزراعة وصيد الاسماك	العاملون في البيع والخدمات	الكتابة	الفنيون ومساعدو الاختصاصيين	الاختصاصيون	المدراء	
		Not staed	Elementary Occupations	Plant, Machine Operators & Assemblers	Craft and Related Trade Workers	Skilled Agricultural & Fishery Workers	Service and Sales Workers	Clerks	Technicians and Associate Professionals	Professionals	Managers	
Both Sexes												كلا الجنسين
15 - 19	318	0	174	5	74	22	36	1	4	0	2	19 - 15
20 - 24	600	0	264	20	143	15	66	7	22	54	9	24 - 20
25 - 44	1,414	2	448	59	337	48	153	30	57	244	36	44 - 25
45 - 64	610	0	213	39	154	46	60	2	22	37	37	64 - 45
65+	27	0	6	2	6	0	7	0	0	0	6	+65
Total	2,969	2	1,105	125	714	131	322	40	105	335	90	المجموع
Males												ذكور
15 - 19	308	0	174	5	72	22	31	0	2	0	2	19 - 15
20 - 24	539	0	264	19	142	13	58	2	12	20	9	24 - 20
25 - 44	1,090	2	431	59	316	46	118	4	19	63	32	44 - 25
45 - 64	551	0	200	39	139	45	50	0	19	26	33	64 - 45
65+	25	0	6	2	5	0	6	0	0	0	6	+65
Total	2,513	2	1,075	124	674	126	263	6	52	109	82	المجموع
Females												اناث
15 - 19	10	0	0	0	2	0	5	1	2	0	0	19 - 15
20 - 24	61	0	0	1	1	2	8	5	10	34	0	24 - 20
25 - 44	324	0	17	0	21	2	35	26	38	181	4	44 - 25
45 - 64	59	0	13	0	15	1	10	2	3	11	4	64 - 45
65+	2	0	0	0	1	0	1	0	0	0	0	+65
Total	456	0	30	1	40	5	59	34	53	226	8	المجموع

جدول 30: السكان الفلسطينيون (15 سنة فأكثر) في محافظة جنين المتعطلون الذين سبق لهم العمل حسب فئة العمر والجنس والحالة العملية، 2017

Table 30: Unemployed Ever Worked Palestinian Population (15 Years and over) in Jenin Governorate by Age Group, Sex and Employment Status, 2017

Age Group and Sex	المجموع Total	Employment Status				الحالة العملية		فئة العمر والجنس
		عضو أسرة غير مدفوع الأجر Unpaid Family Member	عامل غير منتظم بأجر Irregular Wage Employee	عامل منتظم بأجر Regular Wage Employee	يعمل لحسابه Self Employed	صاحب عمل Employer		
Both Sexes								كلا الجنسين
15 - 19	318	13	190	62	51	2		19 - 15
20 - 24	600	20	331	154	84	11		24 - 20
25 - 44	1,414	18	639	457	252	48		44 - 25
45 - 64	610	4	244	140	172	50		64 - 45
65+	27	1	8	8	5	5		+65
Total	2,969	56	1,412	821	564	116		المجموع
Males								ذكور
15 - 19	308	12	185	58	51	2		19 - 15
20 - 24	539	18	312	121	78	10		24 - 20
25 - 44	1,090	15	557	246	229	43		44 - 25
45 - 64	551	2	230	115	157	47		64 - 45
65+	25	1	8	7	4	5		+65
Total	2,513	48	1,292	547	519	107		المجموع
Females								اناث
15 - 19	10	1	5	4	0	0		19 - 15
20 - 24	61	2	19	33	6	1		24 - 20
25 - 44	324	3	82	211	23	5		44 - 25
45 - 64	59	2	14	25	15	3		64 - 45
65+	2	0	0	1	1	0		+65
Total	456	8	120	274	45	9		المجموع

جدول 31: السكان الفلسطينيين (15 سنة فأكثر) في محافظة جنين غير النشيطين اقتصادياً حسب فئة العمر والجنس والسبب لعدم نشاطهم، 2017

Table 31: Palestinian Population (15 Years and over) in Jenin Governorate Not Economically Active by Age Group, Sex and Reason for Not Being Active, 2017

Age Group and Sex	المجموع Total	Reason for Not Being Active				السبب لعدم نشاطهم التفرغ للدراسة/التدريب Studying/ Training	فئة العمر والجنس
		وجود إيراد/ المتقاعد/أخرى Another Source of Income/ retirement/ Other	العجز/ كبير السن/المرض Disability/Old/Illness	التفرغ لأعمال المنزل Housekeeping	السبب لعدم نشاطهم		
Both Sexes							كلا الجنسين
15 - 19	26,244	183	271	2,756	23,034		19 - 15
20 - 24	17,341	203	297	8,010	8,831		24 - 20
25 - 29	10,379	175	243	9,035	926		29 - 25
30 - 34	7,940	145	211	7,450	134		34 - 30
35 - 39	7,238	221	221	6,745	51		39 - 35
40 - 44	7,030	175	242	6,585	28		44 - 40
45 - 49	5,988	228	332	5,411	17		49 - 45
50 - 54	5,529	272	692	4,554	11		54 - 50
55 - 59	5,053	492	1,250	3,305	6		59 - 55
60 - 64	4,479	739	1,818	1,922	0		64 - 60
65+	10,753	1,413	7,803	1,537	0		+65
Total	107,974	4,246	13,380	57,310	33,038		المجموع
Males							نكور
15 - 19	9,987	157	173	0	9,657		19 - 15
20 - 24	4,054	165	211	0	3,678		24 - 20
25 - 29	673	157	163	0	353		29 - 25
30 - 34	327	130	137	0	60		34 - 30
35 - 39	379	195	171	0	13		39 - 35
40 - 44	332	148	178	0	6		44 - 40

جدول 31 (تابع): السكان الفلسطينيون (15 سنة فأكثر) في محافظة جنين غير النشيطين اقتصادياً حسب فئة العمر والجنس والسبب لعدم نشاطهم، 2017

Table 31 (Cont.): Palestinian Population (15 Years and over) in Jenin Governorate Not Economically Active by Age Group, Sex and Reason for Not Being Active, 2017

Age Group and Sex	المجموع Total	السبب لعدم نشاطهم				فئة العمر والجنس
		Reason for Not Being Active				
		وجود إيراد/ المتقاعد/أخرى Another Source of Income/ retirement/ Other	العجز/ كبار السن/المرض Disability/Old/Illness	التفرغ لأعمال المنزل Housekeeping	التفرغ للدراسة/التدريب Studying/ Training	
45 - 49	431	186	242	0	3	49 - 45
50 - 54	671	218	451	0	2	54 - 50
55 - 59	1,117	345	772	0	0	59 - 55
60 - 64	1,544	556	988	0	0	64 - 60
65+	4,194	1,033	3,161	0	0	+65
Total	23,709	3,290	6,647	0	13,772	المجموع
Females						اناث
15 - 19	16,257	26	98	2,756	13,377	19 - 15
20 - 24	13,287	38	86	8,010	5,153	24 - 20
25 - 29	9,706	18	80	9,035	573	29 - 25
30 - 34	7,613	15	74	7,450	74	34 - 30
35 - 39	6,859	26	50	6,745	38	39 - 35
40 - 44	6,698	27	64	6,585	22	44 - 40
45 - 49	5,557	42	90	5,411	14	49 - 45
50 - 54	4,858	54	241	4,554	9	54 - 50
55 - 59	3,936	147	478	3,305	6	59 - 55
60 - 64	2,935	183	830	1,922	0	64 - 60
65+	6,559	380	4,642	1,537	0	+65
Total	84,265	956	6,733	57,310	19,266	المجموع

جدول 32: أرباب الأسر الفلسطينية الخاصة (15 سنة فأكثر) في محافظة جنين حسب فئة العمر والجنس والعلاقة بقوة العمل، 2017
Table 32: Heads of Private Palestinian Households (15 Years and over) in Jenin Governorate by Age Group, Sex and Activity Status, 2017

Age group and Sex of Head of Household	المجموع Total	العلاقة بقوة العمل لرب الأسرة Activity Status of Head of Household			فئة العمر والجنس لرب الأسرة
		غير مبين Not Stated	غير نشيطين اقتصادياً Not Economically Active	نشطون اقتصادياً Economically Active	
Both Sexes					كلا الجنسين
15 - 19	64	0	19	45	19 - 15
20 - 24	1,707	0	72	1,635	24 - 20
25 - 29	6,457	0	130	6,327	29 - 25
30 - 34	8,532	0	215	8,317	34 - 30
35 - 39	8,404	1	325	8,078	39 - 35
40 - 44	8,536	1	474	8,061	44 - 40
45 - 49	7,590	2	745	6,843	49 - 45
50 - 54	7,138	0	1,252	5,886	54 - 50
55 - 59	5,496	1	1,821	3,674	59 - 55
60 - 64	3,650	0	2,302	1,348	64 - 60
65+	7,828	0	6,932	896	+65
Not Stated	40	40	0	0	غير مبين
Total	65,442	45	14,287	51,110	المجموع
Males					ذكور
15 - 19	60	0	15	45	19 - 15
20 - 24	1,679	0	49	1,630	24 - 20
25 - 29	6,400	0	86	6,314	29 - 25
30 - 34	8,388	0	113	8,275	34 - 30
35 - 39	8,196	1	197	7,998	39 - 35
40 - 44	8,161	1	238	7,922	44 - 40
45 - 49	7,033	2	382	6,649	49 - 45
50 - 54	6,340	0	639	5,701	54 - 50
55 - 59	4,612	1	1,091	3,520	59 - 55
60 - 64	2,802	0	1,507	1,295	64 - 60
65+	4,829	0	3,986	843	+65
Not Stated	36	36	0	0	غير مبين
Total	58,536	41	8,303	50,192	المجموع
Females					إناث
15 - 19	4	0	4	0	19 - 15
20 - 24	28	0	23	5	24 - 20
25 - 29	57	0	44	13	29 - 25
30 - 34	144	0	102	42	34 - 30
35 - 39	208	0	128	80	39 - 35
40 - 44	375	0	236	139	44 - 40
45 - 49	557	0	363	194	49 - 45
50 - 54	798	0	613	185	54 - 50
55 - 59	884	0	730	154	59 - 55
60 - 64	848	0	795	53	64 - 60
65+	2,999	0	2,946	53	+65
Not Stated	4	4	0	0	غير مبين
Total	6,906	4	5,984	918	المجموع

جدول 33: أرباب الأسر الفلسطينية الخاصة (15 سنة فأكثر) في محافظة جنين العاملون حسب النشاط الاقتصادي والجنس والحالة العملية، 2017

Table 33: Employed Heads of Private Palestinian Households (15 Years and over) in Jenin Governorate by Economic Activity, Sex and Employment Status, 2017

Economic Activity and Sex	المجموع Total	Employment Status for Head of Household				الحالة العملية لرب الأسرة		النشاط الاقتصادي والجنس
		عضو أسرة غير مدفوع الأجر Unpaid Family Member	عامل غير منتظم بأجر Irregular Wage Employee	عامل منتظم بأجر Regular Wage Employee	يعمل لحسابه Self Employed	صاحب عمل Employer		
Both Sexes								كلا الجنسين
Agriculture, forestry and fishing	4,284	52	1,066	751	1,802	613		الزراعة والحراثة وصيد الأسماك
Mining and quarrying	330	2	141	98	45	44		التعدين واستغلال المحاجر
Manufacturing	4,425	15	1,052	1,601	867	890		الصناعات التحويلية
Electricity, gas, steam and air conditioning supply	131	0	2	126	2	1		إمدادات الكهرباء والغاز والبخار وتكييف الهواء
Water supply; sewerage, waste management and remediation activities	171	0	18	117	29	7		إمدادات المياه وأنشطة الصرف الصحي وإدارة النفايات ومعالجتها
Construction	13,835	24	5,438	4,419	2,757	1,197		الإشاعات
Wholesale and retail trade; repair of motor vehicles and motorcycles	8,567	69	733	1,679	3,594	2,492		تجارة الجملة والمفرد (التجزئة) وإصلاح المركبات ذات المحركات والدراجات النارية
Transportation and storage	2,453	2	293	502	1,402	254		النقل والتخزين
Accommodation and food service activities	1,074	1	204	491	181	197		أنشطة خدمات الإقامة والطعام
Information and communication	185	0	5	155	15	10		المعلومات والاتصالات
Financial and insurance activities	333	0	7	292	20	14		الأنشطة المالية وأنشطة التأمين
Real estate activities	91	0	2	22	41	26		الأنشطة العقارية
Professional, scientific and technical activities	576	2	29	167	205	173		الأنشطة المهنية والعلمية والتقنية
Administrative and support service activities	312	1	75	138	66	32		أنشطة الخدمات الإدارية والخدمات المساندة
Public administration and defense; compulsory social security	6,181	0	62	6,119	0	0		الإدارة العامة والدفاع والضمان الاجتماعي الإلزامي
Education	3,106	0	53	2,956	46	51		التعليم
Human health and social work activities	796	0	20	546	127	103		أنشطة صحة الإنسان والعمل الاجتماعي
Arts, entertainment and recreation	137	0	20	48	37	32		الفنون والترفيه والتسليّة
Other service activities	906	2	58	400	302	144		أنشطة الخدمات الأخرى
Activities of households as employers; undifferentiated goods- and services-producing activities of households for own use	22	0	9	5	8	0		أنشطة الأسر المعيشية التي تستخدم أفراداً وأنشطة الأسر المعيشية في إنتاج سلع وخدمات غير محددة لاستخدامها الخاص
Activities of extraterritorial organizations and bodies	108	0	2	106	0	0		أنشطة المنظمات والهيئات التي تتجاوز الحدود الإقليمية (غير الخاضعة للولاية الوطنية)
Not Stated	602	0	176	279	88	59		غير مبين
Total	48,625	170	9,465	21,017	11,634	6,339		المجموع

جدول 33 (تابع): أرباب الأسر الفلسطينية الخاصة (15 سنة فأكثر) في محافظة جنين العاملون حسب النشاط الاقتصادي والجنس والحالة العملية، 2017

Table 33 (Cont.): Employed Heads of Private Palestinian Households (15 Years and over) in Jenin Governorate by Economic Activity, Sex and Employment Status, 2017

Economic Activity and Sex	المجموع Total	الحالة العملية لرب الأسرة					النشاط الاقتصادي والجنس
		الحالة العملية لرب الأسرة	الحالة العملية لرب الأسرة	الحالة العملية لرب الأسرة	الحالة العملية لرب الأسرة	الحالة العملية لرب الأسرة	
		عضو أسرة غير مدفوع الأجر Unpaid Family Member	عامل غير منتظم بأجر Irregular Wage Employee	عامل منتظم بأجر Regular Wage Employee	يعمل لحسابه Self Employed	صاحب عمل Employer	
Males							ذكور
Agriculture, forestry and fishing	4,212	49	1,037	738	1,775	613	الزراعة والحراثة وصيد الأسماك
Mining and quarrying	330	2	141	98	45	44	التعدين واستغلال المحاجر
Manufacturing	4,281	15	1,015	1,542	833	876	الصناعات التحويلية
Electricity, gas, steam and air conditioning supply	130	0	2	125	2	1	إمدادات الكهرباء والغاز والبخار وتكييف الهواء
Water supply; sewerage, waste management and remediation activities	171	0	18	117	29	7	إمدادات المياه وأنشطة الصرف الصحي وإدارة النفايات ومعالجتها
Construction	13,835	24	5,438	4,419	2,757	1,197	الإشاعات
Wholesale and retail trade; repair of motor vehicles and motorcycles	8,416	66	719	1,648	3,517	2,466	تجارة الجملة والمفرد (التجزئة) وإصلاح المركبات ذات المحركات والدراجات النارية
Transportation and storage	2,453	2	293	502	1,402	254	النقل والتخزين
Accommodation and food service activities	1,065	1	200	488	179	197	أنشطة خدمات الإقامة والطعام
Information and communication	185	0	5	155	15	10	المعلومات والاتصالات
Financial and insurance activities	333	0	7	292	20	14	الأنشطة المالية وأنشطة التأمين
Real estate activities	91	0	2	22	41	26	الأنشطة العقارية
Professional, scientific and technical activities	563	2	28	161	201	171	الأنشطة المهنية والعلمية والتقنية
Administrative and support service activities	290	1	68	132	57	32	أنشطة الخدمات الإدارية والخدمات المساندة
Public administration and defense; compulsory social security	6,133	0	60	6,073	0	0	الإدارة العامة والدفاع والضمان الاجتماعي الإلزامي
Education	2,840	0	42	2,718	38	42	التعليم
Human health and social work activities	735	0	17	496	121	101	أنشطة صحة الإنسان والعمل الاجتماعي
Arts, entertainment and recreation	136	0	20	47	37	32	الفنون والترفيه والتسليّة
Other service activities	868	2	53	386	291	136	أنشطة الخدمات الأخرى
Activities of households as employers; undifferentiated goods- and services-producing activities of households for own use	19	0	9	5	5	0	أنشطة الأسر المعيشية التي تستخدم أفراداً وأنشطة الأسر المعيشية في إنتاج سلع وخدمات غير محددة لاستخدامها الخاص
Activities of extraterritorial organizations and bodies	102	0	2	100	0	0	أنشطة المنظمات والهيئات التي تتجاوز الحدود الإقليمية (غير الخاضعة للولاية الوطنية)
Not Stated	598	0	175	277	88	58	غير مبين
Total	47,786	164	9,351	20,541	11,453	6,277	المجموع

جدول 33 (تابع): أرباب الأسر الفلسطينية الخاصة (15 سنة فأكثر) في محافظة جنين العاملون حسب النشاط الاقتصادي والجنس والحالة العملية، 2017

Table 33 (Cont.): Employed Heads of Private Palestinian Households (15 Years and over) in Jenin Governorate by Economic Activity, Sex and Employment Status, 2017

Economic Activity and Sex	المجموع Total	الحالة العملية لرب الأسرة					النشاط الاقتصادي والجنس
		الحالة العملية لرب الأسرة	الحالة العملية لرب الأسرة	الحالة العملية لرب الأسرة	الحالة العملية لرب الأسرة	الحالة العملية لرب الأسرة	
		عضو أسرة غير مدفوع الأجر Unpaid Family Member	عامل غير منتظم بأجر Irregular Wage Employee	عامل منتظم بأجر Regular Wage Employee	يعمل لحسابه Self Employed	صاحب عمل Employer	
Females							إناث
Agriculture, forestry and fishing	72	3	29	13	27	0	الزراعة والحراثة وصيد الأسماك
Mining and quarrying	0	0	0	0	0	0	التعدين واستغلال المحاجر
Manufacturing	144	0	37	59	34	14	الصناعات التحويلية
Electricity, gas, steam and air conditioning supply	1	0	0	1	0	0	إمدادات الكهرباء والغاز والبخار وتكييف الهواء
Water supply; sewerage, waste management and remediation activities	0	0	0	0	0	0	إمدادات المياه وأنشطة الصرف الصحي وإدارة النفايات ومعالجتها
Construction	0	0	0	0	0	0	الإشاعات
Wholesale and retail trade; repair of motor vehicles and motorcycles	151	3	14	31	77	26	تجارة الجملة والمفرد (التجزئة) وإصلاح المركبات ذات المحركات والدراجات النارية
Transportation and storage	0	0	0	0	0	0	النقل والتخزين
Accommodation and food service activities	9	0	4	3	2	0	أنشطة خدمات الإقامة والطعام
Information and communication	0	0	0	0	0	0	المعلومات والاتصالات
Financial and insurance activities	0	0	0	0	0	0	الأنشطة المالية وأنشطة التأمين
Real estate activities	0	0	0	0	0	0	الأنشطة العقارية
Professional, scientific and technical activities	13	0	1	6	4	2	الأنشطة المهنية والعلمية والتقنية
Administrative and support service activities	22	0	7	6	9	0	أنشطة الخدمات الإدارية والخدمات المساندة
Public administration and defense; compulsory social security	48	0	2	46	0	0	الإدارة العامة والدفاع والضمان الاجتماعي الإلزامي
Education	266	0	11	238	8	9	التعليم
Human health and social work activities	61	0	3	50	6	2	أنشطة صحة الإنسان والعمل الاجتماعي
Arts, entertainment and recreation	1	0	0	1	0	0	الفنون والترفيه والتسليه
Other service activities	38	0	5	14	11	8	أنشطة الخدمات الأخرى
Activities of households as employers; undifferentiated goods- and services-producing activities of households for own use	3	0	0	0	3	0	أنشطة الأسر المعيشية التي تستخدم أفراداً وأنشطة الأسر المعيشية في إنتاج سلع وخدمات غير محددة لاستخدامها الخاص
Activities of extraterritorial organizations and bodies	6	0	0	6	0	0	أنشطة المنظمات والهيئات التي تتجاوز الحدود الإقليمية (غير الخاضعة للولاية الوطنية)
Not Stated	4	0	1	2	0	1	غير مبين
Total	839	6	114	476	181	62	المجموع

جدول 34: الأسر الفلسطينية الخاصة والأفراد في محافظة جنين حسب حجم الأسرة وعدد الأفراد النشيطين اقتصادياً فيها، 2017

Table 34: Private Palestinian Households and Persons in Households in Jenin Governorate by Size of Household and Number of Economically Active Members, 2017

Household Size	المجموع Total		Households and Persons by Number of Economically Active Members												حجم الأسرة				
			Not Stated		غير مبين		+ 5		4		3		2			1		0	
	Persons أفراد	Households أسر	Persons أفراد	Households أسر	Persons أفراد	Households أسر	Persons أفراد	Households أسر	Persons أفراد	Households أسر	Persons أفراد	Households أسر	Persons أفراد	Households أسر		Persons أفراد	Households أسر		
1	3,300	3,300	0	0	562	562	2,738	2,738	1	
2	17,088	8,544	6	3	1,586	793	10,078	5,039	5,418	2,709	2		
3	25,551	8,517	9	3	282	94	4,671	1,557	17,379	5,793	3,210	1,070	3		
4	41,676	10,419	28	7	.	.	236	59	2,400	600	9,636	2,409	27,244	6,811	2,132	533	4		
5	55,000	11,000	35	7	135	27	1,590	318	5,235	1,047	13,085	2,617	33,005	6,601	1,915	383	5		
6	62,592	10,432	24	4	732	122	3,492	582	7,824	1,304	15,972	2,662	32,898	5,483	1,650	275	6		
7	50,099	7,157	21	3	1,232	176	3,633	519	7,294	1,042	13,286	1,898	23,688	3,384	945	135	7		
8	29,200	3,650	8	1	1,296	162	2,632	329	4,936	617	7,552	944	12,184	1,523	592	74	8		
9	13,563	1,507	0	0	1,242	138	1,467	163	2,448	272	3,447	383	4,788	532	171	19	9		
10	5,620	562	0	0	560	56	810	81	990	99	1,510	151	1,670	167	80	8	10		
11+	4,171	354	0	0	854	72	840	70	811	70	914	77	717	62	35	3	+11		
Total	307,860	65,442	131	28	6,051	753	14,700	2,121	32,220	5,145	71,659	13,491	164,213	35,957	18,886	7,947	المجموع		

جدول 35: الأسر الفلسطينية الخاصة في محافظة جنين حسب حجم الأسرة وعدد الأفراد المتعطلين عن العمل وعدد المعالين الذين تقل أعمارهم عن 15 سنة في الأسرة، 2017

Table 35: Private Palestinian Households in Jenin Governorate by Size, Number of Unemployed Members and Dependents Under 15 Years in Households, 2017

Household Size	مجموع الأسر Total Households	مجموع السكان Total Population	مجموع المعالين Total Dependents	مجموع المتعطلين عن العمل Total Unemployed	الأسر حسب عدد المعالين الذين تقل أعمارهم عن 15 سنة				الأسر حسب عدد أفراد الأسرة المتعطلين عن العمل				حجم الأسرة
					Household by Number of Dependents Under 15 Years in Household				Household by Number of Unemployed Members of Household				
					+3	2	1	0	+3	2	1	0	
1	3,300	3,300	0	73	.	.	0	3,300	.	.	73	3,227	1
2	8,544	17,088	114	684	.	0	114	8,427	.	12	660	7,869	2
3	8,517	25,551	5,400	1,045	0	102	5,196	3,216	1	57	928	7,528	3
4	10,419	41,676	14,433	1,619	75	6,683	842	2,812	14	142	1,293	8,963	4
5	11,000	55,000	22,369	1,914	6,288	950	1,561	2,194	44	210	1,358	9,381	5
6	10,432	62,592	25,676	2,361	5,330	1,849	1,877	1,372	88	327	1,422	8,591	6
7	7,157	50,099	20,259	1,904	4,028	1,522	1,038	566	79	286	1,080	5,709	7
8	3,650	29,200	11,732	1,202	2,395	690	405	159	64	190	614	2,781	8
9	1,507	13,563	5,318	623	1,085	241	116	65	41	78	322	1,066	9
10	562	5,620	2,222	261	435	75	34	18	27	30	107	398	10
11+	354	4,171	1,578	251	289	34	16	15	25	41	78	210	+11
Total	65,442	307,860	109,101	11,937	19,925	12,146	11,199	22,144	383	1,373	7,935	55,723	المجموع

جدول 36: السكان الفلسطينيون في محافظة جنين حسب فئة العمر والجنس ونوع الإعاقة، 2017

Table 36: Palestinian Population in Jenin Governorate by Age Group, Sex and Type of Disability, 2017

Age Group	Sex	مجموع السكان				نوع الإعاقة					الجنس	فئة العمر
		المجموع Total	غير مبين Not Stated	غير ذوي الإعاقة Without Disability	ذوو الإعاقة* With Disability*	التواصل Communication	التذكر والتركيز Remembering and Concentrating	الحركة واستخدام الأيدي Mobility	السمع Hearing	البصر Seeing		
0 - 4	Both Sexes	39,303	3	39,151	149	61	50	92	26	41	كلا الجنسين	4 - 0
	Males	20,164	2	20,069	93	39	31	55	17	27	ذكور	
	Females	19,139	1	19,082	56	22	19	37	9	14	إناث	
5 - 9	Both Sexes	35,850	14	35,541	295	145	106	127	50	64	كلا الجنسين	9 - 5
	Males	18,351	6	18,169	176	91	59	78	33	36	ذكور	
	Females	17,499	8	17,372	119	54	47	49	17	28	إناث	
10 - 14	Both Sexes	33,982	12	33,674	296	128	110	121	46	77	كلا الجنسين	14 - 10
	Males	17,323	5	17,150	168	73	55	72	26	40	ذكور	
	Females	16,659	7	16,524	128	55	55	49	20	37	إناث	
15 - 19	Both Sexes	33,422	5	33,055	362	126	116	164	65	108	كلا الجنسين	19 - 15
	Males	16,931	2	16,707	222	71	63	97	38	66	ذكور	
	Females	16,491	3	16,348	140	55	53	67	27	42	إناث	
20 - 24	Both Sexes	32,311	15	31,961	335	120	85	156	64	76	كلا الجنسين	24 - 20
	Males	16,718	13	16,481	224	66	53	108	40	57	ذكور	
	Females	15,593	2	15,480	111	54	32	48	24	19	إناث	
25 - 29	Both Sexes	26,096	23	25,773	300	87	77	138	48	82	كلا الجنسين	29 - 25
	Males	13,681	22	13,458	201	56	46	92	26	50	ذكور	
	Females	12,415	1	12,315	99	31	31	46	22	32	إناث	
30 - 34	Both Sexes	20,064	21	19,774	269	75	54	134	49	64	كلا الجنسين	34 - 30
	Males	10,288	17	10,099	172	40	28	99	24	38	ذكور	
	Females	9,776	4	9,675	97	35	26	35	25	26	إناث	

جدول 36 (تابع): السكان الفلسطينيون في محافظة جنين حسب فئة العمر والجنس ونوع الإعاقة، 2017

Table 36 (Cont.): Palestinian Population in Jenin Governorate by Age Group, Sex and Type of Disability, 2017

Age Group	Sex	مجموع السكان				نوع الإعاقة					الجنس	فئة العمر
		المجموع Total	غير مبين Not Stated	غير ذوي الإعاقة Without Disability	ذوو الإعاقة* With Disability*	التواصل Communication	التذكر والتركيز Remembering and Concentrating	الحركة واستخدام الأيدي Mobility	السمع Hearing	البصر Seeing		
35 - 39	Both Sexes	17,501	18	17,211	272	61	61	139	38	66	كلا الجنسين	39 - 35
	Males	8,862	15	8,648	199	42	42	110	23	45	ذكور	
	Females	8,639	3	8,563	73	19	19	29	15	21	إناث	
40 - 44	Both Sexes	16,695	10	16,387	298	58	53	135	54	83	كلا الجنسين	44 - 40
	Males	8,427	9	8,217	201	33	30	96	34	58	ذكور	
	Females	8,268	1	8,170	97	25	23	39	20	25	إناث	
45 - 49	Both Sexes	13,981	9	13,671	301	50	40	154	38	92	كلا الجنسين	49 - 45
	Males	7,147	9	6,945	193	35	27	104	29	54	ذكور	
	Females	6,834	0	6,726	108	15	13	50	9	38	إناث	
50 - 54	Both Sexes	12,133	6	11,780	347	33	27	181	64	105	كلا الجنسين	54 - 50
	Males	6,394	5	6,189	200	16	14	100	39	67	ذكور	
	Females	5,739	1	5,591	147	17	13	81	25	38	إناث	
55 - 59	Both Sexes	9,105	7	8,715	383	33	39	219	60	110	كلا الجنسين	59 - 55
	Males	4,650	4	4,449	197	15	15	111	35	61	ذكور	
	Females	4,455	3	4,266	186	18	24	108	25	49	إناث	
60 - 64	Both Sexes	5,929	2	5,569	358	31	35	208	66	139	كلا الجنسين	64 - 60
	Males	2,846	2	2,666	178	22	21	97	37	70	ذكور	
	Females	3,083	0	2,903	180	9	14	111	29	69	إناث	
65 - 69	Both Sexes	4,233	0	3,834	399	23	25	227	57	153	كلا الجنسين	69 - 65
	Males	2,098	0	1,895	203	15	17	98	32	83	ذكور	
	Females	2,135	0	1,939	196	8	8	129	25	70	إناث	

جدول 36 (تابع): السكان الفلسطينيون في محافظة جنين حسب فئة العمر والجنس ونوع الإعاقة، 2017

Table 36 (Cont.): Palestinian Population in Jenin Governorate by Age Group, Sex and Type of Disability, 2017

Age Group	Sex	مجموع السكان				نوع الإعاقة					الجنس	فئة العمر
		المجموع Total	غير مبين Not Stated	غير ذوي الإعاقة Without Disability	ذوو الإعاقة* With Disability*	التواصل Communication	التذكر والتركيز Remembering and Concentrating	الحركة واستخدام الأيدي Mobility	السمع Hearing	البصر Seeing		
70 - 74	Both Sexes	3,073	1	2,631	441	36	55	272	111	151	كلا الجنسين	74 - 70
	Males	1,342	1	1,165	176	14	21	95	53	63	ذكور	
	Females	1,731	0	1,466	265	22	34	177	58	88	إناث	
75 - 79	Both Sexes	1,973	0	1,561	412	35	59	263	113	141	كلا الجنسين	79 - 75
	Males	726	0	594	132	6	14	67	44	53	ذكور	
	Females	1,247	0	967	280	29	45	196	69	88	إناث	
80 - 84	Both Sexes	1,339	0	963	376	43	66	233	109	135	كلا الجنسين	84 - 80
	Males	513	0	379	134	15	25	64	43	62	ذكور	
	Females	826	0	584	242	28	41	169	66	73	إناث	
85+	Both Sexes	1,083	0	654	429	85	126	284	191	165	كلا الجنسين	+ 85
	Males	365	0	234	131	27	33	78	64	57	ذكور	
	Females	718	0	420	298	58	93	206	127	108	إناث	
Not Stated	Both Sexes	196	196	0	0	0	0	0	0	0	كلا الجنسين	غير مبين
	Males	103	103	0	0	0	0	0	0	0	ذكور	
	Females	93	93	0	0	0	0	0	0	0	إناث	
Total	Both Sexes	308,269	342	301,905	6,022	1,230	1,184	3,247	1,249	1,852	كلا الجنسين	المجموع
	Males	156,929	215	153,514	3,200	676	594	1,621	637	987	ذكور	
	Females	151,340	127	148,391	2,822	554	590	1,626	612	865	إناث	

Note: Disability includes a lot of difficulty, and can't at all.

ملاحظة: الإعاقة تشمل صعوبة كبيرة، ولا يستطيع مطلقاً.

*Number of persons with disability represents persons with at least one disability.

* عدد الأفراد ذوي الإعاقة يمثل الأفراد الذين لديهم إعاقة واحدة على الأقل.

جدول 37: السكان الفلسطينيون في محافظة جنين حسب نوع التجمع والجنس ونوع الإعاقة، 2017

Table 37: Palestinian Population in Jenin Governorate by Type of Locality, Sex and Type of Disability, 2017

Type of Locality	Sex	Total Population مجموع السكان				Type of Disability نوع الإعاقة					الجنس	نوع التجمع
		المجموع Total	غير مبين Not Stated	غير ذوي الإعاقة Without Disability	ذوو الإعاقة* With Disability*	التواصل Communication	التذكر والتركيز Remembering and Concentrating	الحركة واستخدام الأيدي Mobility	السمع Hearing	البصر Seeing		
Total	Both Sexes	308,269	342	301,905	6,022	1,230	1,184	3,247	1,249	1,852	كلا الجنسين	المجموع
	Males	156,929	215	153,514	3,200	676	594	1,621	637	987	ذكور	
	Females	151,340	127	148,391	2,822	554	590	1,626	612	865	إناث	
Urban	Both Sexes	188,689	140	185,140	3,409	727	689	1,830	682	1,053	كلا الجنسين	حضر
	Males	96,054	110	94,128	1,816	396	328	924	334	564	ذكور	
	Females	92,635	30	91,012	1,593	331	361	906	348	489	إناث	
Rural	Both Sexes	109,367	191	106,954	2,222	441	438	1,170	487	675	كلا الجنسين	ريف
	Males	55,798	100	54,525	1,173	246	235	570	265	354	ذكور	
	Females	53,569	91	52,429	1,049	195	203	600	222	321	إناث	
Camps	Both Sexes	10,213	11	9,811	391	62	57	247	80	124	كلا الجنسين	مخيمات
	Males	5,077	5	4,861	211	34	31	127	38	69	ذكور	
	Females	5,136	6	4,950	180	28	26	120	42	55	إناث	

Note: Disability includes a lot of difficulty, and can't at all.

ملاحظة: الإعاقة تشمل صعوبة كبيرة، ولا يستطيع مطلقاً.

*Number of persons with disability represents persons with at least one disability.

* عدد الأفراد ذوي الإعاقة يمثل الأفراد الذين لديهم إعاقة واحدة على الأقل.

جدول 38: انتشار الإعاقات بين السكان الفلسطينيين في محافظة جنين حسب الجنس وسبب ونوع الإعاقة، 2017

Table 38: Prevalence of Disabilities Among Palestinian Population in Jenin Governorate by Sex, Cause and Type of Disability, 2017

Cause of Disability	Sex	Type of Disability					الجنس	سبب الإعاقة
		التواصل Communication	التذكر والتركيز Remembering and Concentrating	الحركة واستخدام الأيدي Mobility	السمع Hearing	البصر Seeing		
Congenital / Genetic	Both Sexes	460	375	417	297	337	كلا الجنسين	خلقي/وراثي
	Males	259	201	233	182	186	ذكور	
	Females	201	174	184	115	151	إناث	
During Pregnancy/ Birth Related	Both Sexes	195	148	251	77	75	كلا الجنسين	ظروف متعلقة بالحمل/ بالولادة
	Males	120	86	140	44	52	ذكور	
	Females	75	62	111	33	23	إناث	
Illness	Both Sexes	326	312	1,224	356	806	كلا الجنسين	مرض
	Males	180	163	577	184	402	ذكور	
	Females	146	149	647	172	404	إناث	
Aging	Both Sexes	142	252	753	426	374	كلا الجنسين	كبر السن
	Males	47	84	192	161	144	ذكور	
	Females	95	168	561	265	230	إناث	
Work injury	Both Sexes	5	8	140	14	60	كلا الجنسين	اصابة عمل
	Males	5	8	136	13	55	ذكور	
	Females	0	0	4	1	5	إناث	
Traffic Accident	Both Sexes	18	14	139	8	28	كلا الجنسين	حادث سير
	Males	10	10	122	4	21	ذكور	
	Females	8	4	17	4	7	إناث	
Other Accident	Both Sexes	20	20	129	23	78	كلا الجنسين	حادث من نوع آخر
	Males	9	8	66	12	60	ذكور	
	Females	11	12	63	11	18	إناث	
Israeli Measurments, War	Both Sexes	19	13	130	19	55	كلا الجنسين	اجراءات اسرائيلية، حرب
	Males	16	10	119	19	47	ذكور	
	Females	3	3	11	0	8	إناث	
Other *	Both Sexes	45	42	64	29	39	كلا الجنسين	أخرى*
	Males	30	24	36	18	20	ذكور	
	Females	15	18	28	11	19	إناث	
Total	Both Sexes	1,230	1,184	3,247	1,249	1,852	كلا الجنسين	المجموع
	Males	676	594	1,621	637	987	ذكور	
	Females	554	590	1,626	612	865	إناث	

Note: Disability includes a lot of difficulty, and can't at all.

ملاحظة: الإعاقة تشمل صعوبة كبيرة، ولا يستطيع مطلقاً.

*Other: Includes Stress, Physical and Psychological Abuse and other reasons.

*أخرى: تشمل الضغط النفسي، سوء المعاملة الجسدية والنفسية وأسباب أخرى.

جدول 39: السكان الفلسطينيون ذوو الإعاقة (10 سنوات فأكثر) في محافظة جنين حسب الحالة التعليمية والجنس وفئة العمر، 2017

Table 39: Palestinian Population with Disability (10 Years and over) in Jenin Governorate by Educational Attainment, Sex and Age Group, 2017

Educational Attainment and Sex	المجموع Total	فئة العمر					الحالة التعليمية والجنس
		Age Group	+30	29 - 25	24 - 20	19 - 15	
Both Sexes							كلا الجنسين
Illiterate	1,958	1,554	73	96	128	107	امي
Can Read and Write	912	726	39	28	32	87	ملم
Elementary	996	780	29	42	48	97	ابتدائي
Preparatory	970	645	87	105	128	5	اعدادي
Secondary	421	304	42	49	26	0	ثانوي
Associate Diploma	132	128	2	2	0	0	دبلوم متوسط
Bachelor and above	189	148	28	13	0	0	بكالوريوس فأعلى
Total	5,578	4,285	300	335	362	296	المجموع
Males							ذكور
Illiterate	563	348	37	57	64	57	امي
Can Read and Write	475	366	28	18	18	45	ملم
Elementary	641	495	19	29	36	62	ابتدائي
Preparatory	705	467	69	78	87	4	اعدادي
Secondary	312	235	27	33	17	0	ثانوي
Associate Diploma	95	91	2	2	0	0	دبلوم متوسط
Bachelor and above	140	114	19	7	0	0	بكالوريوس فأعلى
Total	2,931	2,116	201	224	222	168	المجموع
Females							اناث
Illiterate	1,395	1,206	36	39	64	50	امي
Can Read and Write	437	360	11	10	14	42	ملم
Elementary	355	285	10	13	12	35	ابتدائي
Preparatory	265	178	18	27	41	1	اعدادي
Secondary	109	69	15	16	9	0	ثانوي
Associate Diploma	37	37	0	0	0	0	دبلوم متوسط
Bachelor and above	49	34	9	6	0	0	بكالوريوس فأعلى
Total	2,647	2,169	99	111	140	128	المجموع

جدول 40: السكان الفلسطينيون ذوو الاعاقة (15 سنوات فأكثر) في محافظة جنين حسب فئة العمر والجنس والعلاقة بقوة العمل، 2017

Table 40: Palestinian Population with Disability (15 Years and over) in Jenin Governorate by Age Group, Sex and Activity Status, 2017

Age Group and Sex	المجموع Total	العلاقة بقوة العمل			فئة العمر والجنس	
		Activity Status		نشطون اقتصادياً		
		غير نشطين اقتصادياً Not Economically Active	Economically Active	عامل Employed		
		متعطّل لم يسبق له العمل Unemployed Never Worked	متعطّل سبق له العمل Unemployed Ever Worked			
Both Sexes					كلا الجنسين	
15 - 17	207	182	15	1	9	17 - 15
18 - 29	790	554	51	18	167	29 - 18
30 - 49	1,140	671	27	18	424	49 - 30
50 - 59	730	544	4	18	164	59 - 50
60+	2,415	2,325	3	3	84	+60
Total	5,282	4,276	100	58	848	المجموع
Males						نكور
15 - 17	126	101	15	1	9	17 - 15
18 - 29	521	306	41	18	156	29 - 18
30 - 49	765	357	20	13	375	49 - 30
50 - 59	397	241	3	14	139	59 - 50
60+	954	875	3	2	74	+60
Total	2,763	1,880	82	48	753	المجموع
Females						اناث
15 - 17	81	81	0	0	0	17 - 15
18 - 29	269	248	10	0	11	29 - 18
30 - 49	375	314	7	5	49	49 - 30
50 - 59	333	303	1	4	25	59 - 50
60+	1,461	1,450	0	1	10	+60
Total	2,519	2,396	18	10	95	المجموع

جدول 41: السكان الفلسطينيون في محافظة جنين حسب فئة العمر والجنس ونوع التأمين الصحي، 2017

Table 41: Palestinian Population in Jenin Governorate by Age Group, Sex and Type of Health Insurance, 2017

Age Group	Sex	المجموع Total	غير مبين Not Stated	غير المؤمنین صحياً Not Insured	المؤمنون صحياً Health Insured	نوع التأمين الصحي Type of Health Insurance							الجنس	فئة العمر	
						أخرى Others	إسرائيلي Israeli	وكالة وخاص UNRWA & Private	حكومي وخاص Governmental & Private	حكومي ووكالة Governmental & UNRWA	خاص Private	وكالة الغوث UNRWA			حكومي Governmental
0 - 4	Both Sexes	39,303	3	11,191	28,109	170	401	250	125	5,700	868	5,303	15,292	كلا الجنسين	4 - 0
	Males	20,164	2	5,731	14,431	85	206	142	58	2,943	460	2,719	7,818	ذكور	
	Females	19,139	1	5,460	13,678	85	195	108	67	2,757	408	2,584	7,474	إناث	
5 - 9	Both Sexes	35,850	14	9,064	26,772	171	366	263	118	5,781	733	5,102	14,238	كلا الجنسين	9 - 5
	Males	18,351	6	4,718	13,627	90	193	129	56	2,866	375	2,626	7,292	ذكور	
	Females	17,499	8	4,346	13,145	81	173	134	62	2,915	358	2,476	6,946	إناث	
10 - 14	Both Sexes	33,982	12	9,034	24,936	201	292	238	96	5,558	649	4,894	13,008	كلا الجنسين	14 - 10
	Males	17,323	5	4,644	12,674	109	157	112	47	2,831	331	2,448	6,639	ذكور	
	Females	16,659	7	4,390	12,262	92	135	126	49	2,727	318	2,446	6,369	إناث	
15 - 19	Both Sexes	33,422	5	10,520	22,897	193	297	208	101	4,732	803	5,277	11,286	كلا الجنسين	19 - 15
	Males	16,931	2	5,485	11,444	112	161	102	43	2,337	339	2,768	5,582	ذكور	
	Females	16,491	3	5,035	11,453	81	136	106	58	2,395	464	2,509	5,704	إناث	
20 - 24	Both Sexes	32,311	15	12,746	19,550	154	220	174	88	3,780	820	5,580	8,734	كلا الجنسين	24 - 20
	Males	16,718	13	7,459	9,246	79	99	91	41	1,789	301	3,170	3,676	ذكور	
	Females	15,593	2	5,287	10,304	75	121	83	47	1,991	519	2,410	5,058	إناث	
25 - 29	Both Sexes	26,096	23	9,111	16,962	90	210	171	63	3,335	611	4,430	8,052	كلا الجنسين	29 - 25
	Males	13,681	22	5,544	8,115	49	91	81	25	1,448	314	2,488	3,619	ذكور	
	Females	12,415	1	3,567	8,847	41	119	90	38	1,887	297	1,942	4,433	إناث	
30 - 34	Both Sexes	20,064	21	5,384	14,659	90	178	160	65	3,120	545	3,127	7,374	كلا الجنسين	34 - 30
	Males	10,288	17	3,012	7,259	38	87	79	30	1,382	312	1,586	3,745	ذكور	
	Females	9,776	4	2,372	7,400	52	91	81	35	1,738	233	1,541	3,629	إناث	
35 - 39	Both Sexes	17,501	18	4,331	13,152	93	165	152	52	3,047	343	2,585	6,715	كلا الجنسين	39 - 35
	Males	8,862	15	2,199	6,648	43	91	70	26	1,371	196	1,273	3,578	ذكور	
	Females	8,639	3	2,132	6,504	50	74	82	26	1,676	147	1,312	3,137	إناث	
40 - 44	Both Sexes	16,695	10	4,129	12,556	111	150	115	44	2,912	310	2,519	6,395	كلا الجنسين	44 - 40
	Males	8,427	9	2,104	6,314	61	92	58	22	1,359	169	1,243	3,310	ذكور	
	Females	8,268	1	2,025	6,242	50	58	57	22	1,553	141	1,276	3,085	إناث	
45 - 49	Both Sexes	13,981	9	3,452	10,520	84	112	112	53	2,486	281	2,109	5,283	كلا الجنسين	49 - 45
	Males	7,147	9	1,780	5,358	46	66	60	25	1,209	142	1,014	2,796	ذكور	
	Females	6,834	0	1,672	5,162	38	46	52	28	1,277	139	1,095	2,487	إناث	

جدول 41 (تابع): السكان الفلسطينيون في محافظة جنين حسب فئة العمر والجنس ونوع التأمين الصحي، 2017

Table 41 (Cont.): Palestinian Population in Jenin Governorate by Age Group, Sex and Type of Health Insurance, 2017

Age Group	Sex	المجموع Total	غير مبيّن Not Stated	غير المؤمنین صحيّاً Not Insured	المؤمنون صحيّاً Health Insured	نوع التأمين الصحي Type of Health Insurance							الجنس	فئة العمر	
						أخرى Others	إسرائيلي Israeli	وكالة وخص UNRWA & Private	حكومي وخص Governmental & Private	حكومي ووكالة Governmental & UNRWA	خاص Private	وكالة العوث UNRWA			حكومي Governmental
50 - 54	Both Sexes	12,133	6	2,951	9,176	74	91	84	49	2,127	240	1,948	4,563	كلا الجنسين	54 - 50
	Males	6,394	5	1,619	4,770	26	45	47	24	1,081	146	986	2,415	ذكور	
55 - 59	Both Sexes	9,105	7	2,017	7,081	51	43	58	30	1,618	182	1,399	3,700	كلا الجنسين	59 - 55
	Males	4,650	4	1,142	3,504	22	22	30	18	727	110	704	1,871	ذكور	
60 - 64	Both Sexes	5,929	2	1,073	4,854	54	28	34	18	1,153	93	894	2,580	كلا الجنسين	64 - 60
	Males	2,846	2	560	2,284	21	12	21	12	483	60	423	1,252	ذكور	
65 - 69	Both Sexes	4,233	0	596	3,637	29	22	19	9	893	45	576	2,044	كلا الجنسين	69 - 65
	Males	2,098	0	324	1,774	11	11	11	5	408	26	259	1,043	ذكور	
70 - 74	Both Sexes	3,073	1	359	2,713	21	11	12	8	665	34	441	1,521	كلا الجنسين	74 - 70
	Males	1,342	1	158	1,183	9	5	6	6	266	16	181	694	ذكور	
75 - 79	Both Sexes	1,973	0	244	1,729	20	5	5	0	410	17	266	1,006	كلا الجنسين	79 - 75
	Males	726	0	78	648	9	3	2	0	140	5	84	405	ذكور	
80 - 84	Both Sexes	1,247	0	166	1,081	11	2	3	0	270	12	182	601	كلا الجنسين	84 - 80
	Males	513	0	70	443	7	1	1	1	90	7	56	280	ذكور	
85+	Both Sexes	826	0	117	709	9	2	3	1	154	2	116	422	كلا الجنسين	+ 85
	Males	365	0	65	300	3	0	1	1	72	3	43	177	ذكور	
Not Stated	Both Sexes	196	196	0	0	0	0	0	0	0	0	0	0	كلا الجنسين	غير مبيّن
	Males	103	103	0	0	0	0	0	0	0	0	0	0	ذكور	
Total	Both Sexes	308,269	342	86,579	221,348	1,635	2,599	2,063	922	47,770	6,597	46,783	112,979	كلا الجنسين	المجموع
	Males	156,929	215	46,692	110,022	820	1,342	1,043	440	22,802	3,312	24,071	56,192	ذكور	
	Females	151,340	127	39,887	111,326	815	1,257	1,020	482	24,968	3,285	22,712	56,787	إناث	

جدول 42: السكان الفلسطينيون (18 سنة فأكثر) في محافظة جنين المصابون بأمراض مزمنة حسب الجنس وفئة العمر ونوع التجمع، 2017
Table 42: Palestinian Population (18 Years and over) in Jenin Governorate with Chronic Diseases by Sex, Age Group and Type of Locality, 2017

Sex and Age Group	المجموع Total	نوع التجمع			الجنس وفئة العمر
		مخيمات Camps	ريف Rural	حضر Urban	
Both Sexes					كلا الجنسين
18 - 29	1,227	79	390	758	29 - 18
30 - 49	5,949	374	2,119	3,456	49 - 30
50 - 59	6,525	304	2,289	3,932	59 - 50
60+	9,607	409	3,464	5,734	+60
Total	23,308	1,166	8,262	13,880	المجموع
Males					ذكور
18 - 29	739	53	234	452	29 - 18
30 - 49	2,784	160	966	1,658	49 - 30
50 - 59	2,955	137	1,005	1,813	59 - 50
60+	3,837	135	1,394	2,308	+60
Total	10,315	485	3,599	6,231	المجموع
Females					إناث
18 - 29	488	26	156	306	29 - 18
30 - 49	3,165	214	1,153	1,798	49 - 30
50 - 59	3,570	167	1,284	2,119	59 - 50
60+	5,770	274	2,070	3,426	+60
Total	12,993	681	4,663	7,649	المجموع



State of Palestine
Palestinian Central Bureau of Statistics
Population, Housing and Establishments Census 2017

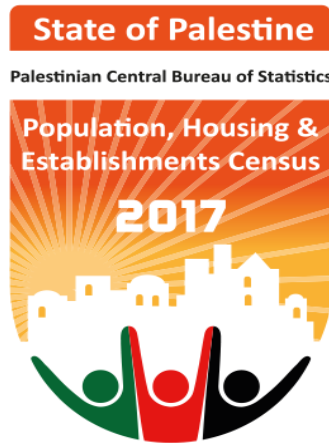

Population Final Results
Detailed Report
Jenin Governorate



PCBS

July, 2019

PAGE NUMBERS OF ENGLISH TEXT ARE PRINTED IN SQUARE BRACKETS.
TABLES ARE PRINTED IN ARABIC FORMAT (FROM RIGHT TO LEFT).

This document is prepared in accordance with the standard procedures stated in the Code of Practice for Palestine Official Statistics 2006

© July 2019.
All rights reserved

Citation:

Palestinian Central Bureau of Statistics, 2019. *Population, Housing and Establishments Census 2017: Census Final Results – Detailed Report –Jenin Governorate.*
Ramallah - Palestine.

All correspondence should be directed to:

Palestinian Central Bureau of Statistics

P. O. Box 1647, Ramallah – Palestine.

Tel: (970/972) 2 2982700

Fax: (970/972) 2 2982710

Toll Free:1800300300

E-Mail :diwan@pcbs.gov.ps

Website: <http://www.pcbs.gov.ps>

Reference ID: 2443

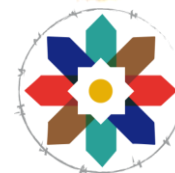

القدس

عاصمة الثقافة الإسلامية

al QUDS

Jerusalem, Capital of Islamic Culture 2019

Printing of this report was funded by Deutsche Gesellschaft für Internationale Zusammenarbeit (GIZ) GmbH

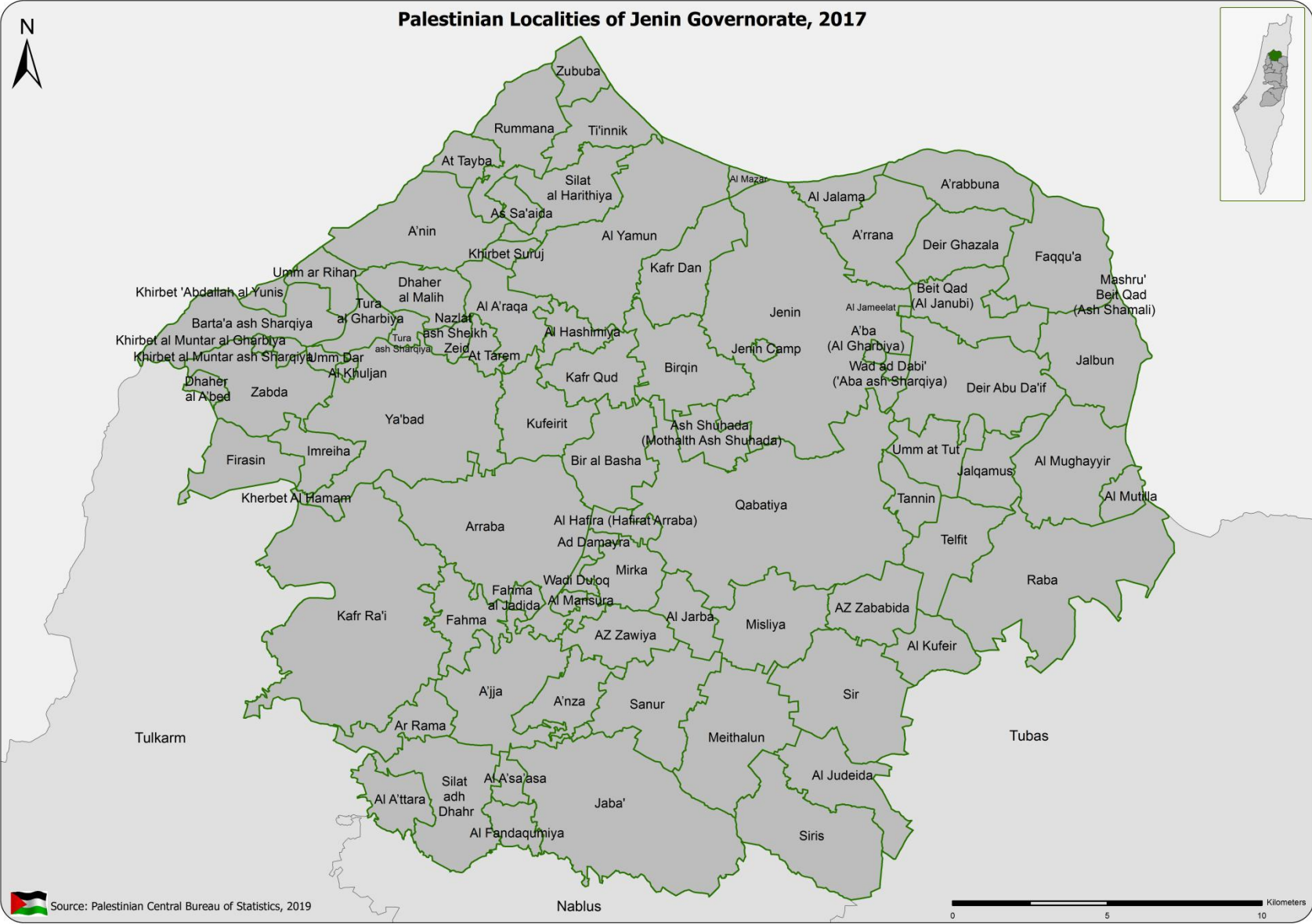

Acknowledgment

The Palestinian Central Bureau of Statistics wishes to express its gratitude to all of the Palestinian people, who contributed to the success of the Population, Housing and Establishments Census, 2017. PCBS commends their full cooperation in delivering the information and data needed. PCBS would like also to thank its unknown soldiers – the staff – for their dedication and devoted and exceptional efforts in all phases of the Census. PCBS further expresses special thanks to the efforts of the President and members of the Central Operations Room, president and members of the Census Executive Committee, District Operations Rooms and Governorates' Census Managers and their assistants, support staff, media coordinators, field supervisors, crew leaders and enumerators. PCBS thanks all of the committees and teams of the Census.

Moreover, PCBS expresses special gratitude and appreciation to the political leadership, represented by His Excellency, President Mahmoud Abbas – Abu Mazen, and the Palestinian government, represented by His Excellency, Dr. Rami Al-Hamdallah, the Prime Minister for their full support to the project.

The 2017 Population, Housing and Establishments Census was implemented by a technical team from the Palestinian Central Bureau of Statistics, with funding from the Palestinian government, the Norwegian Representative Office to the State of Palestine, the Swiss Development Cooperation Agency (SDC), the Swedish International Development Agency (SIDA), the Netherlands Representative Office, Deutsche Gesellschaft für Internationale Zusammenarbeit (GIZ) GmbH, the European Union – European Commission as well as United Nations Population Fund (UNFPA), United Nations Development Programme (UNDP), the Spanish Agency for International Development Cooperation (AECID), the Japanese Government, the Italian Cooperation (AICS), (UNICEF), Save the Children, Palestine for Development Foundation, and (UNWOMEN). PCBS expresses its deepest gratitude and appreciation for their generous funding to the project.

Special thanks are expressed as well to the Hashemite Kingdom of Jordan, represented by its General Statistics Department for their generous loaning of 7500 tablets to implement the census.

The Census is a national project that benefited from support and contribution of all ministries, official, private and civil society organizations. It also received help from universities, local government units including village councils and municipalities, and the Central Elections Commission, which provided premises and offices as well as training halls. Furthermore, the public and private audio-visual and printed media, as well as the Paltel, Jawwal and Ooredoo Companies who contributed in the media campaign at all stages. Additional contribution was received from chieftains and families as well as opinion leaders, who helped overcome obstacles. We cannot forget the prominent role played by governors who followed the project step by step since the outset. They also contributed to solving problems, which facilitated success. Many regional and international organizations also provided highly appreciated support.

Work Team

- **Report Preparation**

Rawya Alawneh
Aya Amro
Maher Sbieh
Suha Kana'an
Rami Al-Dibs
Hana Bukhari

- **Maps Design**

Imtithal AL Shuaibi

- **Dissemination Standards**

Hanan Janajreh

- **Preliminary Review**

Mohammad Duraidi
Omayma AL-Ahmad
Rania Abu Ghaboush
Maher Sbieh

- **Final Review**

Inaya Zidan

- **Overall Supervision**

Ola Awad

President of PCBS/ National Director of Census

Notice For Users

- Population and socio-economic data are based on the actually enumerated population and doesn't include uncounted population estimates according to the post enumeration survey.
- For more information about the methodology and data quality, please refer to the report titled "Population, Housing and Establishments Census 2017: Population Final Results – Detailed Report - Palestine", which is available at:
<http://www.pcbs.gov.ps/Downloads/book2425.pdf>
- Number of people actually counted 308,618 includes 196 individuals whose characteristics couldn't be obtained, also, the detailed data presented in this report including the tables does not include those individuals' data, and data of individuals estimated based on the post enumeration survey as well.
- The percentages in the main findings chapter were calculated on the cases with specified characteristics only.
- In some tables the total of percentages might not add up to 100% due to rounding.
- (.) means not applicable.

Table of Contents

Subject		Page
	List of Tables	
	Introduction	
Chapter One:	Terms, Indicators and Classifications	[19]
	1.1 Terms and Indicators	[19]
	1.2 Classifications	[29]
Chapter Two:	Main Finding	[29]
	2.1 Population Final Results	[31]
	2.2 The Basic Demographic and Social Characteristics of the Population	[31]
	2.2.1 Population Age Structure	[31]
	2.2.2 Refugee Status	[31]
	2.2.3 Basic Characteristics of Education	[32]
	2.2.4 Basic Characteristics of Labour	[33]
	2.2.5 Basic Characteristics of Disability	[34]
	2.3 Number of Private Households	[34]
	Statistical Tables	41

List of Tables

Table	Page
Table 1: Population in Jenin Governorate by Type of Locality and Sex, 2017	43
Table 2: Population in Jenin Governorate by Single Years of Age, Type of Locality and Sex, 2017	44
Table 3: Population in Jenin Governorate by Age Group, Sex and Nationality, 2017	49
Table 4: Native (Inside Palestine) and Foreign Born Palestinian Population in Jenin Governorate by Age Group, Place of Birth and Sex, 2017	51
Table 5: Palestinian Population in Jenin Governorate Born Inside Palestine by Place of Birth, Sex and Age Group, 2017	52
Table 6: Palestinian Population in Jenin Governorate by Age Group, Refugee Status, Sex and Type of Locality, 2017	54
Table 7: Palestinian Population in Jenin Governorate by Age Group, Religion and Sex, 2017	58
Table 8: Private Palestinian Households and Persons in Jenin Governorate by Size, Type of Household and Type of Locality, 2017	59
Table 9: Private Palestinian Households in Jenin Governorate by Educational Attainment of Head of Household and Household Size, 2017	63
Table 10: Palestinian Population (15 Years and over) in Jenin Governorate by Age Group, Sex, Marital Status and Type of Locality, 2017	64
Table 11: Ever Married Palestinian Population (15 Years and over) in Jenin Governorate by Age Group, Sex, Age at First Marriage and Type of Locality, 2017	68
Table 12: Ever Married Palestinian Women (15 Years and over) in Jenin Governorate by Age Group, Number of Births Ever Born Alive by Sex of Birth and Type of Locality, 2017	76
Table 13: Ever Married Palestinian Women (15 Years and over) in Jenin Governorate by Age Group, Number of Births Still Alive by Sex of Birth and Type of Locality, 2017	88
Table 14: Ever Married Palestinian Women (15 - 54 Years) in Jenin Governorate by Educational Attainment, Age Group, Number of Births Ever Born Alive and Sex of Birth Within the 12 Months Preceding the Census, 2017	100
Table 15: Ever Married Palestinian Women (15 - 54 Years) in Jenin Governorate by Age Group, Number of Births Ever Born Alive in 12 Months Preceding the Census, Number of Births Still Alive and Number of Deaths Among these Live Births, 2017	103

Table	Page
Table 16: Palestinian Population (5 Years and over) in Jenin Governorate by Single Years of Age, Educational Attendance, Sex and Type of Locality, 2017	104
Table 17: Palestinian Population (3 - 5 Years and over) in Jenin Governorate by Type of Locality, Single Years of Age, Kindergartens Attendance and Sex, 2017	108
Table 18: Palestinian Population (10 Years and over) in Jenin Governorate by Age Group, Sex, Literacy and Type of Locality, 2017	109
Table 19: Palestinian Population (10 Years and over) in Jenin Governorate Currently at School by Educational Attainment, Sex, Age Group and Type of Locality, 2017	112
Table 20: Palestinian Population (10 Years and over) in Jenin Governorate not Currently at School by Educational Attainment, Sex, Age Group and Type of Locality, 2017	116
Table 21: Palestinian Population in Jenin Governorate Completed Associate Diploma and Above by Specialization, Sex and Age Group, 2017	120
Table 22: Palestinian Population (10 Years and over) in Jenin Governorate With Qualification by Place of Study, Sex and Qualification, 2017	123
Table 23: Palestinian Population (15 Years and over) in Jenin Governorate by Age Group, Sex, Activity Status and Type of Locality, 2017	126
Table 24: Employed Palestinian Population (15 Years and over) in Jenin Governorate by Main Occupation, Sex and Age Group, 2017	130
Table 25: Employed Palestinian Population (15 Years and over) in Jenin Governorate by Economic Activity, Sex and Age Group, 2017	131
Table 26: Employed Palestinian Population (15 Years and over) in Jenin Governorate by Age Group, Sex and Employment Status, 2017	134
Table 27: Employed Palestinian Population (15 Years and over) in Jenin Governorate by Main Occupation, Sex and Employment Status, 2017	135
Table 28: Employed Palestinian Population (15 Years and over) in Jenin Governorate by Economic Activity, Sex and Sector, 2017	137
Table 29: Unemployed Ever Worked Palestinian Population (15 Years and over) in Jenin Governorate by Age Group, Sex and Main Occupation, 2017	140
Table 30: Unemployed Ever Worked Palestinian Population (15 Years and over) in Jenin Governorate by Age Group, Sex and Employment Status, 2017	141
Table 31: Palestinian Population (15 Years and over) in Jenin Governorate Not Economically Active by Age Group, Sex and Reason for Not Being Active, 2017	142
Table 32: Heads of Private Palestinian Households (15 Years and over) in Jenin Governorate by Age Group, Sex and Activity Status, 2017	144
Table 33: Employed Heads of Private Palestinian Households (15 Years and	145

Table	Page
over) in Jenin Governorate by Economic Activity, Sex and Employment Status, 2017	
Table 34: Private Palestinian Households and Persons in Jenin Governorate by Size of Household and Number of Economically Active Persons, 2017	148
Table 35: Private Palestinian Households in Jenin Governorate by Size, Number of Unemployed Persons and Dependents Under 15 Years in Households, 2017	149
Table 36: Palestinian Population in Jenin Governorate by Age Group, Sex and Type of Disability, 2017	150
Table 37: Palestinian Population in Jenin Governorate by Type of Locality, Sex and Type of Disability, 2017	153
Table 38: Prevalence of Disabilities among Palestinian Population in Jenin Governorate by Sex, Cause and Type of Disability, 2017	154
Table 39: Palestinian Population with Disability (10 Years and over) in Jenin Governorate by Educational Attainment, Sex and Age Group, 2017	155
Table 40: Palestinian Population with Disability (15 Years and over) in Jenin Governorate by Age Group, Sex and Activity Status, 2017	156
Table 41: Palestinian Population in Jenin Governorate by Age Group, Sex and Type of Health Insurance, 2017	157
Table 42: Palestinian Population (18 Years and over) in Jenin Governorate with Chronic Diseases by Sex, Age Group and Type of Locality, 2017	159

Introduction

The implementation of the Population, Housing and Establishments Census 2017 aims to provide a comprehensive and modern statistical database that creates a digital profile of the Palestinian society in all areas. It additionally fulfills the national needs and in accordance to international recommendations and UN recommendations on the contents of the Census. Consequently, the Census serves as the backbone of planning and developmental policies and strategies formulation during the upcoming decade. This census is the third ever census to be implemented in Palestine, where the first census was implemented in 1997 and the second one was implemented in 2007. Census implementation constitutes a legal, developmental and statistical entitlement in accordance to the General Statistics Law 2000.

Most countries implement population censuses once every ten years, as per UN recommendations. Such effort requires a stable and natural environment, which is not available in Palestine because of the procedures of the Israeli occupation and obstacles including the Annexation Wall and settlement expansion. The Wall suffocates those living behind it. On top of this, there are inaccessible military areas not to mention the challenges faced in Jerusalem. On the other hand, there are technological challenges including lack of 3G technology at that time because of the restrictions imposed by the occupation. As a result, the PCBS had to develop a clear comprehensive plan to overcome the challenges and take into account the particularities of the Palestinian context and field difficulties.

The current Census was innovative in its use of modern data collection technology. All phases were implemented using tablets and GIS. Furthermore, special applications were designed for every phase including maps updating, pilot census, delineation, listing and actual population count through to the post enumeration survey. This helped save time and effort in addition to enhancing the quality, harmony of data. Consequently, it became easier to analyze data and reinforce administration and monitoring of fieldwork.

Different crews implemented the census, including managers, assistants, supervisors, crew leaders, enumerators and logistical support teams. They worked day and night to accomplish the census, which generated 11,000 temporary jobs for young graduates in the different phases. They worked for different periods that ranged from one to eight months. This round of census was marked by its fully automated operations including automation of assessment of workers and trainees. This comprised daily tests and final exams. Training halls were equipped with the necessary infrastructure, which saved time and effort needed to select work teams without any human intervention, in compliance with good governance requirements.

The Census is a perfectly national project. Since the outset of preparation and implementation, PCBS initiated ongoing dialogue and consultation with different ministries and official and private organizations as well as civil society organizations. It organized bilateral meetings, symposia and workshops to reach national consensus on the contents of the census. All energies and efforts were employed for its success together with a broad publicity campaign, in coordination with local governmental and non-governmental media outlets. The campaign aimed to raise citizens' awareness of the importance of the census and motivate them to cooperate with its crews. The message of the census reached every house, family and citizen. The entire Palestinian society consolidated efforts and used its human and material resources including premises, offices, training halls, equipment and other resources. The society was also very instrumental in facilitating the work of field teams and solving the

obstacles they faced including non-response. The census was in brief an honorable scene of national belonging to implement the slogan “together, we build our nation”.

As we present to you today the final results of the Census, which were published in a record time, we express our extreme happiness and pride of this achievement. We aspire to optimal investment of its data so as they can be translated into services to citizens. We hope census data will contribute to achieving the vision of the government “citizen first”, as development is not possible without statistics.

July, 2019

**Ola Awad
President of PCBS
National Director of Census**

Chapter One

Terms, Indicators and Classifications

1.1 Terms and Indicators

The following terms and indicators are defined in accordance with the glossary and guide statistical indicators issued by PCBS and certified on the latest international recommendations in statistics and consistent with international systems.

Population Census:

The total process of planning, collecting, compiling, evaluating, disseminating, and analyzing demographic, economic and social data at the smallest geographic level pertaining at a specific time, to all persons in a State, and citizens who are temporarily outside the borders of the State.

Geographical, Administrative and Statistical Divisions

According to current administrative divisions, Palestine is divided into two geographic regions: the West Bank and Gaza Strip.

1. **West Bank** is divided into 11 Governorates (Jenin, Tubas & Northern Valleys, Tulkarm, Nablus, Qalqiliya, Salfit, Ramallah & Al-Bireh, Jericho & Al Aghwar (Ariha), Jerusalem (Al Quds), Bethlehem (Beit Lahm), and Hebron (Al Khalil)).
2. **Gaza Strip** is divided into 5 Governorates (North Gaza, Gaza, Deir Al Balah, Khan Yunis, Rafah).

Locality:

A permanently inhabited place which has an independent municipal administration, or a permanently inhabited separated place not included within the formal boundaries of another locality and not have an independent administrative authority.

Type of Locality:

Localities have been divided into three types: Urban, Rural, Camp

1. **Urban:** Each locality that run by local municipality regardless the population size and other provided services based on Ministry of Local Government criteria.
2. **Rural:** Each locality that run by local council (not a municipality) and does not meet the definition of urban or camp based on the Ministry of Local Government criteria.
3. **Camp:** It refers to all localities run by the United Nations Refugees and Work Agency in the Near East (U.N.R.W.A.).

Building:

A building is any independent free-standing structure comprising one or more rooms or other spaces, covered by a roof and usually enclosed within external walls or dividing walls that extend from the foundations to the roof. However, a building may consist of a roof with supports only, that is to say, one without constructed walls; in some cases, a roofless structure consisting of a space enclosed by walls may be considered a building.

A building may be used or intended for residential, commercial or industrial purposes or, it may therefore be a factory, shop, detached dwelling, residential building, warehouse, and so forth, the building may be vacant, closed, deserted, under preparation or under construction.

Housing Unit:

A housing unit is a separate and independent place (a building or part of a building) intended for habitation by a single household, or one not intended for habitation but occupied as housing unit by a household at the time of the census. The housing unit may be an occupied or vacant,

an occupied non-conventional housing unit or any other place occupied as housing unit by a household at the time of the census. This category includes housing unit of various levels of permanency and acceptability for habitation.

Collective Households:

Collective living quarters include structurally separate and independent places of abode intended for habitation by large groups of individuals or several households and occupied at the time of the census. Such quarters usually have certain common facilities, such as cooking and toilet installations, baths, lounge rooms or dormitories, which are shared by the occupants. They may be further classified into hotels, rooming houses and other lodging houses, institutions and camps.

Household:

One person or a group of persons with or without a household relationship, who live in the same housing unit, share meals and make joint provision of food and other essentials of living. In PHC-2017, the household includes:

1. Original members of the household living in the household home on the night of 1st December 2017
2. Visitors from outside Palestine who spent the night of 1st December 2017 in the household home (relatives or non-relatives)
3. Visitors from the same country (residents of the West Bank and Gaza Strip) (the entire family) if they are spending the period from 01-24 December 2017 with the household.
4. Home servants, drivers, cooks or the like who work for the household and regularly live with it.
5. New-borns who are born before the night of 01 December 2017, who are still alive on the night of 1st December 2017, whether they were in the household home or still at hospital.
6. Individuals living with the household and who spent the night of 1st December 2017 with the household and passed away after the night of 1st December 2017.
7. Individuals living with the household, but who were not present on the night of 1st December 2017 with the household; they including the following groups:
 - Individuals who spent the night of 1st December 2017 visiting another household in Palestine.
 - Workers of night shifts in factories, hospitals, airports, crossing points or any other workplace.
 - Household members who spent the night of 1st December 2017 travelling on public roads within Palestine.
 - Fishermen who spent the night of 1st December 2017 on boats and ships in territorial waters.
 - Household members working with security apparatuses wherever they are on the night of 1st December 2017.
 - Household members residing with the household and who happen to be temporarily outside Palestine for a period of less than a year for purpose of work and who return regularly every year; or who are on business, tourism, visits, pilgrimage, umra (semi-pilgrimage, Islamic ritual), treatment or other trips.
 - Patients who spent the night of 1st December 2017 in hospitals and their escorts as well as any members who spent the night of 1st December 2017 in the detention and arrest centers in police states and the like.
 - Household members who spent the night of 1st December 2017 in worship places (like mosques, churches)

- Household members who usually reside with the household, but were in a hotel inside Palestine on the night of 1st December 2017.
- Students who study abroad regardless of the duration of their absence abroad.
- Students who study in universities, institutes and other centres inside Palestine regardless of their whereabouts on the night of 1st December 2017.
- Household members detained in Israeli prisons regardless of the duration of their imprisonment/ detention.
- Household members residing regularly with the household, but who are not present with their family on the night of 1st December 2017, regardless of the reason.

The following categories shall be excluded of the list of household members:

1. Household members who passed away before the night of 1st December 2017.
2. Household members born after the night of 1st December 2017.
3. Household members who on the night of 1st December 2017 were regular residents of senior people houses, orphanages or public students housing (students who do not have a regular place of residence in Palestine), psychiatric asylums, Palestinian prisons. Residents of such places will be counted in their place of residence.

The type of households that underwent enumeration may be divided into:

1. **Private Households:** The households included in the aforementioned definition of the household.
2. **Collective (Institutional Households):** It refers to the households enumerated in the aforementioned collective households.

Palestinian Household:

It is the private household whose head holds the Palestinian nationality.

Types of Private Households:

1. **A one-person household:** It is the household comprised of one individual.
2. **Nuclear household:** It is the living household comprised of a couple only; a couple and a son or a daughter (own not adopted son or daughter) or more; or a male head of a household with a son or a daughter or more; or a female head of a household with a son or a daughter or more. It is worthy to note that no other relatives or non – relatives live with this household.
3. **Extended Household:** A household of at least one nuclear household together with other relatives.
4. **Composite Household:** Refers to household consisting of at least one nuclear household with other non-relatives.

Head of household:

It refers to the person who usually lives with the household and is recognized as the head of the household by its other members. Often, he\she is the main decision maker and is responsible for financial support and welfare of the household.

Average Household Size: (Indicator)

It refers to the average number of household members calculated through dividing the total number of members of a certain category by the number of households for that particular category.

Sex:

It is classified into male and female.

Age in Completed Years:

The completed age in years of the person enumerated, which is the difference between the date of birth and the census reference period.

Original Nationality:

It refers to the political identity of the individual as Palestinian, Jordanian, Egyptian, Brazilian, French, etc.

Mother's usual place of residence (place of birth):

It refers to the mother's usual place of residence at the time of her child's birth.

Usual place of residence:

It refers to the name of the locality **or country** in which the person spends most of his time during the year (lived there six months and above), irrespective of whether it is the person's same place of existence during the Census, or the place in which he works and performs related activities or the place in which his original household is based or not.

Previous Usual Place of Residence:

It is the place (if existing) where the person stayed for a minimum of six months before he moved to the current usual place of residence.

Religion:

It refers to the spiritual belief of the person.

Refugee Status:

This status relates to the Palestinians who were forced to leave their land in Palestine which occupied by Israel in 1948. It applies to their male sons and grandchildren.

1. **Registered Refugees:** It applies to registered refugees holding refugee registration cards issued by UNRWA.
2. **Non-Registered Refugees:** It applies to unregistered refugees who do not hold refugee registration cards issued by UNRWA.
3. **Non-Refugee:** It applies to any Palestinian not categorized under any of the two aforementioned status.

Difficulty/disability:

Individuals with disabilities include those who have long-term physical, mental, intellectual, or sensory impairments which, in interaction with various barriers, may hinder their full and effective participation in society on an equal basis with others.

Seeing Difficulty/disability:

Individuals who have some difficulties or disability in seeing that limits their ability to perform their daily duties, for example, may not be able to read, or see road signs while driving a car, may not be able to see well with one eye, or tunnel vision, or problem with vision that they perceive to be a problem.

Hearing Difficulty/disability:

Individuals who have some hearing difficulties or disability that contribute to the reduction of their ability to perform any part and aspect of their day, such as difficulty hearing someone talking in a busy place or with noise, or cannot hear someone speak directly and at normal volume (without shouting or higher volume), and determine whether they are unable to hear with one ear or both.

Mobility Difficulty/disability:

Individuals who have difficulties or disability to navigate and walk on foot, which may limit or not the performance of daily activities. For example, may find it difficult to walk a short distance, or a problem going up and down stairs or uneven terrain, or cannot walk any distance without a break or stop, or cannot walk without relying on a stick, or crutch, or walking device, or cannot stand on their feet for more than a minute and need a wheelchair for movement from one place to another. It covers disabilities or difficulties that people with disability face inside or outside homes. It also covers difficulties that people face during walking for more than 15 minutes, Its also includes individuals who can't use their hands and fingers for holding tools or writing or anything else, or can't raising two liters of water at eye level, using their hands..

Remembering and concentrating Difficulty/disability:

Includes difficulties in the following: memory, concentration, decision-making, understanding speech, reading, identifying individuals, directions and using a map, calculations, reading and thinking, such as individuals who have difficulty in understanding and performing daily activities. For example, finds it difficult to find locations, cannot focus on work, or forgets where they are or forgets which month it is, forgets to take medication or to eat, lacks understanding and knowledge of what is going on around him. It also includes the person's inability to understand things or deal with others. It includes forgetting to do something important, people who suffer from lack of memory like where things have been put in the house, as well as difficulty in concentration on doing things for more than 10 minutes.

Communication Difficulty/disability:

Inability to exchange information and ideas with others and engage with them through the use of speech, or use signs, or write the information they want to share with others. This may be due to the result of a deficiency in hearing or speech, or lack of intellectual capacity to interpret and understand others.

Cause of Difficulty/disability:

Cause of difficulty/disability is the main reason behind that difficulty/ disability, the causes are as follows:

1. **Congenital:** if the main cause of difficulty/ disability is due to prenatal reasons, include genetic causes.
2. **Pregnancy\ Birth related:** If the cause of the difficulty/ disability of the individual is conditions related to the mother's pregnancy or childbirth, ie the reasons for pregnancy or childbirth itself.
3. **Illness:** If the cause of the major difficulty/ disability is due to a particular disease such as poliomyelitis.
4. **Psychological/ physical abuse:** means that person with disability resulted from physical or psychological abuse from one of his family, teacher in the school, unknown person, or unknown site. Individuals who have subjected to psychological or physical torture inside Israeli occupation prisons or by Israeli occupying forces or the settlers are excluded.
5. **Aging:** In the sense that the individual suffers from difficulty/ disability because of the pyramid and old age and this case applies only to the elderly (60 years and more).
6. **Work injury:** If the difficulty/ disability is the result of a work injury during the performance of the individual's work.
7. **Traffic accident:** difficulty/ disability resulting from traffic accidents of various types or accidents of run.
8. **Other accident:** difficulty/ disability is caused by any other accident such as falling from above buildings, fire, drowning, shooting accidents etc., with the assurance that any of these reasons if during work is considered a work injury .

9. **Israeli measurments:** If the individual has any difficulty/ disability due to any attack by the Israeli army or the settlers, the beating, shooting or other attacks during the Intifada or the successive Israeli aggression on the Gaza Strip and others.
10. **War:** If the cause is the result of injury during a war and does not include the first or second intifada.
11. **Stress:** A state of extreme psychological tension, intolerance, occurs because of external factors that pressure the individual, and create a state of imbalance and disorder in the behavior.
12. **Other:** If the cause of the major difficulty/ disability is not mentioned above.

Health Insurance:

Indemnity coverage against financial losses associated with occurrence or treatment of health problems.

Types of Health Insurance:

- **Government insurance:** means the insurance of the Palestinian Ministry of Health.
- **Private insurance:** Insurance is supervised and operated by private insurance companies such as Trust, Arab, Mashreq, Gaza and other companies. These companies issue health insurance for employees of institutions and companies, and individuals for an agreed fee. This insurance covers specific treatment services (health centers, Hospitals, doctors, pharmacies, laboratories, etc).
- **Israeli insurance:** is the insurance for the Jerusalem identity holders, which is supervised and managed by the Israeli Ministry of Health through private companies providing therapeutic services, including Israeli social security.
- **UNRWA insurance:** Every registered refugee and has a registration card (provisions), who is entitled to receive treatment services at UNRWA centers for free.

Chronic Disease:

A disorder or impairment of the normal state of well-being which need continuous treatment, diagnosed by a specialist. Such as the following chronic diseases: blood pressure disease, diabetes, stomach ulcers, heart disease, cancer, kidney disease, liver disease, arthritis, osteoporosis, thalassemia, epilepsy, asthma, chronic back pain.

Kindergarten:

Any educational institution licensed by MOE offering education to four or five year olds. Kindergarten Consists of the first and second grades.

Educational Attendance:

Attendance means registering the person in any formal education stage irrespective of whether it took the form of continuous attendance or distant learning. Formal education stages include the elementary stage, preparatory stage, (both of which are referred to as the basic stage), secondary stage, and higher education stage.

1. **Attending:** It applies if the person is currently enrolled in a regular educational stage.
2. **Attended and left:** It applies if the person unsuccessfully left a regular educational stage, i.e., without obtaining any degree.
3. **Attended and graduated:** It applies if the person successfully graduated from a regular educational stage and did not enroll in any stage after that.
4. **Never attended:** It applies if the person is not currently enrolled and was never enrolled in any regular educational stage.

Educational Attainment:

It refers to the highest successfully completed educational attainment level. The educational level for persons aged 10 years and over.

Illiterate: It applies to persons unable to read or write in any language and who were never awarded a certificate from any formal education system.

Can Read and Write: It applies to persons who are able to read and write without completing any of the educational stages. Such persons are generally able to read and write simple sentences.

Specialization:

It refers to the name of the subject the person successfully completed.

Place of study:

For persons who completed the elementary stage and above, the place of attaining the highest educational attainment (level).

Employed:

Persons aged 7 years and over who were work at least one hour during the reference period, or who were not at work during the reference period, but held a job or owned business from which they were temporarily absent (because of illness, vacation, temporarily stoppage, or any other reason). The employed person is normally classified in one of two categories according to the number of weekly work hours, i.e. 1–14 work hours and 15 work hours and above. Also the absence due to sick leave, vacation, temporarily stoppage, or any other reason.

Labour Force Status:

A person's work status in terms of being inside or outside the labour force and also classified as follows:

1. **Employed 1-14 work hours:** Persons aged 7 years and over who were at work for at least one hour or were not at work during the reference week but held a job or owned a business from which they were temporarily absent and usually working hours 1-14 hours per week.
2. **Employed 15-34 work hours:** Persons aged 7 years and over who were at work for at least one hour or were not at work during the reference week but held a job or owned a business from which they were temporarily absent and usually working hours 15-34 hours per week.
3. **Employed 35-45 hours or more:** Persons aged 7 years and over who were at work during the reference week and held a job or owned a business from which they were temporarily absent and usually working hours 35-45 hours per week.
4. **Employed 46 hours or more:** Persons aged 7 years and over who were at work during the reference week and held a job or owned a business from which they were temporarily absent and usually working hours 46 hours or more per week.
5. **Does not work but want to work – Ever employed actively seeking a job during the Last 4 weeks:** Those individuals aged 7 years and over who worked for more than two weeks continuously during the past reference period, i.e. this individual did not work even for one hour during the reference week (last week that precedes the night of reference period), although he wants to work and actively seeking a job during the last 4 weeks preceding the interview, by one method of the following: registration at employment office, or registration at a labour union, or asking friends or relatives, or a personal visit to the premises, or reading the newspaper in order to obtain jobs, or searching for a building or land or machinery or equipment in order to establish a private

project or seek financial resources. Note: this category is those who worked in the previous two weeks continuously for the last three years.

- 6. Does not work and wants to work – never employed actively seeking a job during the last 4 weeks:** Those individuals aged 7 years and over who did not work at all during the last period, were not absent from a job, were available for work and actively seeking a job during the last 4 weeks preceding the interview, by one method of the following: registration at an employment office, or registration at a labour union, or asking friends or relatives, or a personal visit to the premises, or reading the newspaper in order to obtain jobs, or searching for a building or land or machinery or equipment in order to establish a private project or seek financial resources.

Does not work and does not want to work:

Individuals aged 7 years or over for whom the concept of employed or unemployed does not apply, are classified outside the labour force in the sense that this individual did not work even one hour during the reference period, nor is looking for work and does not wish to work and falls under this definition:

- 7. Full-time studying / training:** Individuals aged 7 years and above who regularly study in order to obtain a qualified skill and not linked to work during the reference period. It should be noted here that household chores and hobbies are excluded from the concept of employment.
- 8. Full-time housekeeping:** females aged 7 years and above not working and not looking for work and not attending regular study and aims to serve the household. This does not include the servicing other households for payment in kind or cash .
- 9. Disabled /old age / illness:** An individual aged 7 years and above who cannot do any kind of work due to chronic illness or disability. This category also includes all individuals who are unable to work because of old age.
- 10. The existence of income:** If an individual is able to work but does not work and did not wish to work nor look for work because there is revenue or a source of income.
- 11. Retirement:** If an individual is able to work but does not work and did not wish to work nor look for work because of his retirement.
- 12. Other:** Includes any individual for which all the previously stated did not apply, such as a prisoner, or individual capable of work but not wishing or looking for work and who has no income, such as sons and daughters who are not attending school and do not apply to any situation mentioned previously.

Main Occupation:

Occupation refers to the kind of work done during the reference period by the employed person, or the kind of work done previously if unemployed, irrespective of the Economic Activity or the employment status of the person. Occupations are grouped together mainly on the basis of the similarity of skills required to fulfill the tasks and duties of the job.

Main Economic Activity:

Is the main work of the establishment based on the (ISIC, rev4) and that contribute by the large proportion of the value added, whenever more than one activity exist in the establishment.

Sector:

large group of the economy, grouped according to their place in the production chain, by their kind of work (product or service) or ownership. ...etc, the sector classified as follows:

1. **National private (indoor):** if the employed and unemployed ever worked persons owned enterprises by 51% or more of their capital to one person or group of persons or private institutions residing in Palestine.
2. **National private (outdoor):** Comprise all persons who worked as self employed and do not work for fixed establishment; instance for that the street venders who worked as own account, own account taxi driver, or the worker in construction without being employed as permanent worker for any establishment or contractor or farmer who works in his own farm.
3. **Foreign private (indoor):** if the employed and unemployed ever worked persons in an establishment owned by 51% or more from its capital to individuals or non-resident enterprises in Palestine, including branches of foreign companies in Palestine that does not include diplomatic and official missions to these governments.
4. **Foreign private (outdoor):** Comprise all persons who worked as self employed and do not worked at fixed establishments in Israel or Arab Countries.
5. **National government:** All establishments (ministries, departments and agencies) that belongs to the state of Palestine. This includes institutions that belongs to these ministries in governorates, in addition to schools and government hospitals.
6. **Local Authority:** Municipalities and village councils and its belonging facilities, public parks, public libraries and electricity generators that belongs to the village council and the like.
7. **Foreign Government:** Its an establishments that belongs directly to the foreign Government, such as embassies and diplomatic missions, consulates and diplomatic missions.
8. **Non profit organization:** Includes the charitable association and the nonprofit establishments such as the unions, all women and youth organizations, churches and the establishments attached to it.
9. **Cooperative Company:** It's an associations registered in the Ministry of Labour as associations for specific purposes and can be targeted profit or non-profit.
10. **UNRWA:** Includes all institutions belongs to the United Nation for Relief and Works Agency for Palestinian Refugees, whether administration offices and services, schools and clinics and training centers.
11. **International Organization:** Includes various United Nations organizations (except for UNRWA), such as UNESCO, UNDP and a like, and similar international institutions (such as the International Red Cross and the World Bank, the International Monetary Fund ...).

Employment Status:

It refers to the employment status of the employed or unemployed ever worked persons. The employment status is categorized as follows:

1. **Employer:** A person who works in an establishment that is totally or partially belonging to him \ her and hires or supervises the work of one or more waged employees. This includes persons operating their projects or contracting companies provided they employ a minimum of one waged employee. Shareholders are not considered employers even if they are working in it.
2. **Self-employed:** A person who work in an establishment that is totally or partially belonging to him\her (partner) and do not hires any wage employees. This includes self employed who work to own selves outside establishments.

3. **Regular wage employee:** A person who works for another person or for the account of a particular establishment/ enterprise under or its supervision and receives remuneration in wage, salary, commission, tips, piece rates or another remuneration kind, Taking into account that there is an agreement (oral / written) between the employer and the worker to guarantee some rights for the employee. This item includes persons employed in governmental, non – governmental and private institutions along with those employed in a household enterprise in return for a specific remuneration, UNRWA, regular employee/ national private sector / Foreign Private Sector.
4. **Irregular wage employee:** A person who works for another person or for the account of an establishment/ enterprise under its supervision irregularly, such as casual employees, employees on a daily or weekly basis without any formal attachment with the work. and when they are out of work in the reference period, they are not classified as workers.
5. **Unpaid family member:** A person who works without pay in an economic enterprise operated by a related person in the same household.

Place of work:

It refers to the working place of the employed person and the last working place of the unemployed ever worked. Place of work is classified as follows:

1. **At home:** It applies if the employee works inside housing unit. However, it does not apply to cases in which a grocery with its own door (for instance) is close to the housing unit. In this case, the place of work is considered in the same locality.
2. **In the same locality:** It applies if the employee works inside his locality.
3. **In the same governorate:** It applies if the employee works in one of the localities belonging to the same governorate.
4. **In other governorate:** It applies if the employee works in one of the localities belonging to a different governorate.
5. **In Israel:** It applies if the employee works in the Palestinian Territory which occupied by Israel in 1948. Note that the Jerusalem governorate is considered to be within the Palestinian governorates.
6. **In Israeli Settlements:** It applies if the employee works in one of the Israeli settlements established in parts of Palestine which occupied in 1967.
7. **Abroad:** It applies if the employee works in another country except Palestine and Israel.

Marital Status:

The status of those aged 14 years and over in terms of marriage traditions and laws in the country.

May be one of the following cases:

1. **Never married:** It applies if the person aged 14 years has not been married or Legally married (according to customs and traditions applicable in the country).
2. **Legally married:** It applies if the person-aged 14 years has an official marriage document (issued by a competent court) but has not been actually married yet according to customs and traditions applicable in the country. The divorced, widowed, and married twice do not belong to this category.
3. **Married:** It applies if the person aged 14 years is actually and officially married (according to customs and traditions applicable in the country) irrespective of his \ her past marital status as well as of whether the couple were together during the reference period or not. The person married to more than one wife is classified married.
4. **Divorced:** The person aged 14 years who previously married and legally divorced but was not married again.
5. **Widowed:** The married person aged 14 years whose marriage was split by the death of the spouse and was not married again.

6. **Separated:** The individual 14 years old and over who was married, but his/her marriage was revoked for some reason without any legal or official registration, and he/she did not marry again.

Age at first marriage in completed years:

It refers to the age of the individual in years at the time of his/her actual marriage.

Live Birth:

It refers to any live birth who shouted, cried or shown any signs of live upon delivery, irrespective of whether he died after that or not.

Living Children:

Infants born alive and are still living regardless of age.

1.2 Classifications

Classifications used in the process of collection and processing of statistical data adopted by PCBS, According to international standards and with the Palestinian privacy.

1. Palestinian Localities Guidance, 2017
2. Palestinian Occupation Classification (ISCO-8)
3. International Standard Industrial Classification of All Economic Activities (ISIC Rev. 4)
4. Countries and Citizens Classification
5. International Standard Classification of Education (ISCED-2013)

Chapter Two

Main Findings

This chapter presents the main results for key indicators of the Population and Housing Census in Jenin governorate 2017 which was carried out during the period (1/12/2017-24/12/2017) on the individual and household Level.

2.1 Population Final Results

Around 61% of Population are living in Urban Areas

Final results showed that the total population of Jenin governorate¹ on the midnight of 30/11-1/12/2017 was 314,866 persons, including 160,231 males and 154,635 females. This number includes 6,248 persons estimated based on the post enumeration survey, where the under coverage rate was 2.0% of the total population in Jenin governorate.

The number of population in Jenin governorate is distributed by locality type into 188,941 or 61.2% of the total population living in urban areas, 109,463 persons or 35.5% of the total population living in rural areas, and 10,214 persons or 3.3% of the total population living in camps. (see table 1). In comparison to 2007 census, the percentage of the total population living in urban areas was 58.9%, 37.0% living in rural areas, and 4.0% living in camps.

2.2 The Basic Demographic and Social Characteristics of the Population

2.2.1 Population Age Structure

Around 42% of Population are Under 18 Years of Age

The final results showed that the number of persons aged 0-17 years in Jenin governorate totaled 129,382 persons or 41.9% of the total population in Jenin governorate, the number of persons aged 18-29 years was 71,745 persons or 23.3% of the total population, while the population aged 60 years and over totaled 17,650 persons or 5.7 % of the total population in Jenin governorate, (see table 2).

2.2.2 Refugee Status

32.2% of Palestinians in Jenin Governorate are Refugees

The number of refugees in Jenin governorate totaled 99,064 or 32.2% of the total Palestinian population in Jenin governorate. They are distributed as follows: 53,866 in urban areas with 28.6% of the total Palestinian population of the urban areas, 35,576 in rural areas with 32.6% of the total Palestinian population of the rural areas, and 9,622 in camps with 94.3% of the total Palestinian population of the camps. (see table 6).

¹ Includes population counted in Palestine and also includes the uncounted population estimates according to post enumeration survey.

2.2.3 Basic Characteristics of Education

Illiteracy Rate among Palestinian Females Aged 15 Years and over is Higher than that of Males

The findings showed that the total number of illiterates Palestinian population in Jenin governorate aged 15 years and over was 7,301 comprising 3.7% of the total Palestinian population aged 15 years and over. Illiteracy is more prevalent among females than males, since there were 1,348 illiterate males or 1.3% of the total number of Palestinian males population aged 15 years and over in Jenin governorate, and 5,953 illiterate females or 6.1% of the total number of Palestinian females population of the same age group. Regarding type of locality, the highest illiteracy rate was among Palestinian population aged 15 years and over living in rural areas with 4.3%, followed by among Palestinians living in camps with 3.9%, and the lowest rate was among who live in urban areas with 3.3%. (see table 18).

Illiteracy Rate among Palestinian Population (15 Years and over) in Jenin Governorate by Sex and Type of Locality, 2017

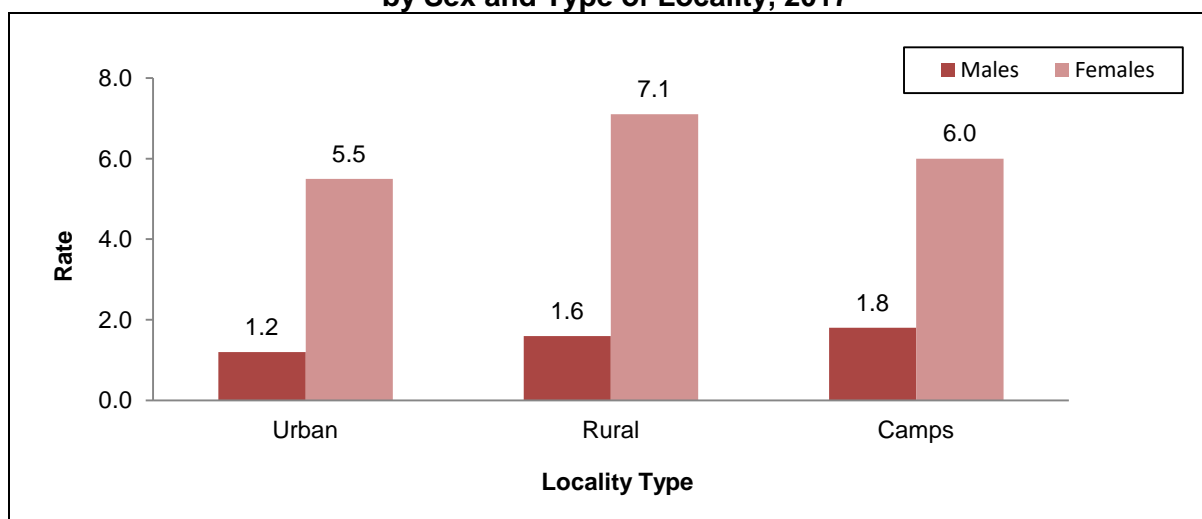

In comparison with the 2007 Census, illiteracy has dropped. The rate of the Palestinian illiterate population reached 7.3% of the total Palestinian population aged 15 and over in 2007; of which 2.8% were males and 11.9% were females, whereas, regarding the distribution of illiteracy rate by locality type produced these results: illiteracy rate was 6.6% in urban areas, 8.4% in rural areas, and 7.8% in camps.

The number of the Palestinian population in Jenin governorate with associate diploma and higher reached 40,473 persons or 20.4% of the total number of the Palestinian population aged 15 years and over in Jenin governorate. Those specialized in Education specializations and Business and administration specializations occupied the first place; 27.7% for those specialized in education specializations, followed by Business and administration specializations were 23.1% of Palestinians with associate diploma and higher. (see table 21).

In comparison with 2007 census, the results showed that Education Science and Teacher Rehabilitation specialization occupied the first place at 19.0%, this was followed by business and administration science with 18.1% of Palestinians with associate diploma and higher.

2.2.4 Basic Characteristics of Labour

Unemployment Rate of the Palestinian Population Aged (15 Years and over) in Rural Areas is the Lowest

The number of economically active Palestinian population aged 15 years and over in Jenin governorate was 90,846 with 45.7% of the total Palestinian population aged 15 years and over in Jenin governorate, including 77,179 males with 76.5% of the total male population aged 15 years and over, and 13,667 females with 14.0% of the total female population for the same age group. (see table 23).

The unemployment rate was 13.1% of the total economically active Palestinian population aged 15 years and over in Jenin governorate, where the number of unemployed persons totaled 11,941 persons for the same age group. The highest unemployment rate by locality type was found in camps at 15.6% of the Palestinian population aged 15 years in camps, followed by 13.6% in urban areas, and 12.0% in rural areas. (see table 23).

Unemployment Rate of the Palestinian Population (15 Years and over) in Jenin Governorate by Sex and Type of Locality, 2017

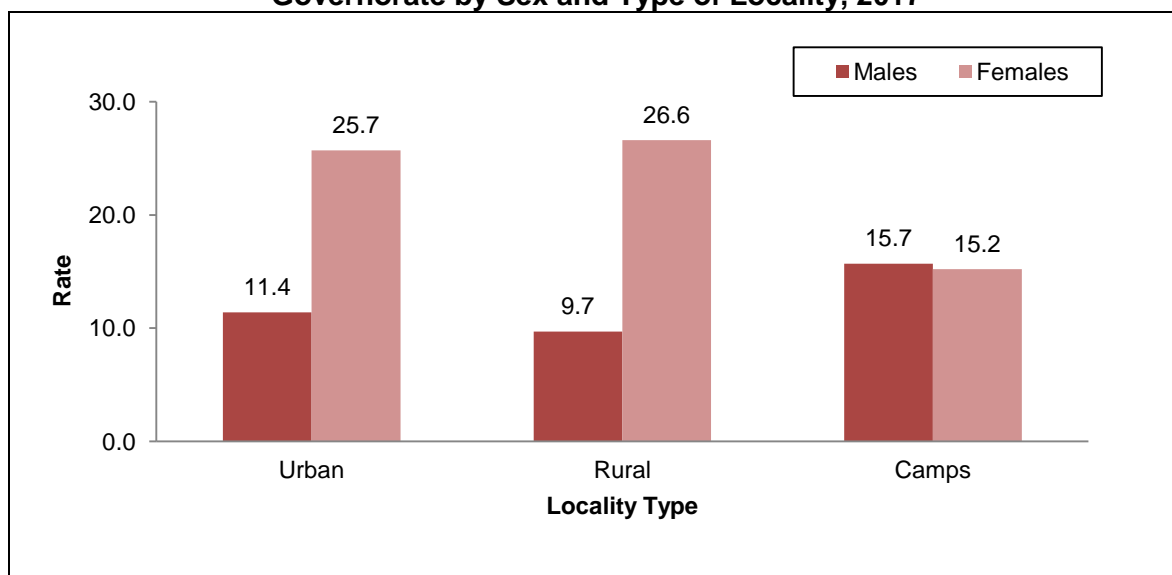

In the same context, results showed that the total number of Palestinian employed population aged 15 years and over was 78,905 persons, comprising 86.9% of the total economically active Palestinian population in Jenin governorate. Craft and Related Trade Workers comprised the highest percentage among the main occupations with 22.3%, followed by Elementary occupation with 21.2% of the total employed Palestinians aged 15 years and over. On the other hand, Construction activity comprised the highest percentage among the economic activities with 26.8%, followed by Wholesale and retail trade; repair of motor vehicles and motorcycles activity with 17.4%. (see tables 24, 25).

2.2.5 Basic Characteristics of Disability

The Highest Percentage of Palestinian Population with Disability is in the Camps

The final results of the Census showed that the total number of Palestinian population² with disability in Jenin governorate totaled 6,022 persons with 2.0% of the total Palestinian population in Jenin governorate. Regarding their distribution by age groups, results showed that the number of Palestinian population with disability in the age group 0–14 years was 740 persons with 12.3% of the total Palestinian population with disability in Jenin governorate, 3,225 persons in the age group 15–64 years with 53.6%, and 2,057 persons aged 65 years and over with 34.2%. (see table 36).

The number of Palestinian population with disability in Jenin governorate is distributed by locality type into 3,409 persons in urban areas with 1.8% of the total Palestinian population living in urban areas, 2,222 persons in rural areas with 2.0% of the total Palestinian population living in rural areas, and 391 persons in camps with 3.8% of the total Palestinian population living in the camps, where mobility disability comprised the highest percentage in urban areas, rural areas, and camps, among the other types of disabilities with 1.0%, 1.1%, 2.4% respectively. (see table 37).

The number of illiterate Palestinian population aged 15 years and over with disability in Jenin governorate was 1,851 persons with 35.0% of the total Palestinian population aged 15 years and over with disability, comprising 506 males with 18.3% of the total Palestinian males aged 15 years and over with disability, and 1,345 females with 53.4% of the total Palestinian females aged 15 years and over with disability. On the other hand, the illiterate rate of Palestinian population 15 years and over in Jenin governorate was 3.7%; of which 1.3% the illiterate rate of males, and 6.1% was the illiterate rate of females of the same age group. (see tables 18, 39).

2.3 Number of Private Households

4.7 Persons is the Average Size of the Palestinian Households

The final results of the census showed that the number of Palestinian private households in Jenin governorate totaled 65,442 households, comprising 40,222 households in urban areas with 61.5%, 23,011 households living in rural areas with 35.1%, 2,209 households living in the camps with 3.4% of the total Palestinian private households in Jenin governorate. In this context, the average size of the Palestinian households was 4.7 persons, where the highest average size was 4.7 persons in urban and rural compared with camps. The number of nuclear households in Jenin governorate reached 57,626 or 88.1% of the total number of the Palestinian private households. (see table 8).

² Note that the total of disabilities is higher than the number of persons with at least one disability.

Percentage Distribution of the Palestinian Private Households in Jenin Governorate by Type of Locality, 2017

